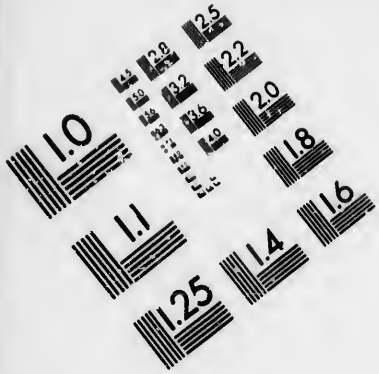

1.0
1.1
1.25
1.4
1.6
1.8
2.0
2.2
2.5
2.8
3.2
3.6
4.0
4.5
5.0
5.6
6.3
7.1
8.0
9.0
10.0
11.0
12.5
14.0
16.0
18.0
20.0
22.0
25.0
28.0
32.0
36.0
40.0
45.0
50.0
56.0
63.0
71.0
80.0
90.0
100.0
110.0
125.0
140.0
160.0
180.0
200.0
220.0
250.0
280.0
320.0
360.0
400.0
450.0
500.0
560.0
630.0
710.0
800.0
900.0
1000.0
1100.0
1250.0
1400.0
1600.0
1800.0
2000.0
2200.0
2500.0
2800.0
3200.0
3600.0
4000.0
4500.0
5000.0
5600.0
6300.0
7100.0
8000.0
9000.0
10000.0
11000.0
12500.0
14000.0
16000.0
18000.0
20000.0
22000.0
25000.0
28000.0
32000.0
36000.0
40000.0
45000.0
50000.0
56000.0
63000.0
71000.0
80000.0
90000.0
100000.0
110000.0
125000.0
140000.0
160000.0
180000.0
200000.0
220000.0
250000.0
280000.0
320000.0
360000.0
400000.0
450000.0
500000.0
560000.0
630000.0
710000.0
800000.0
900000.0
1000000.0
1100000.0
1250000.0
1400000.0
1600000.0
1800000.0
2000000.0
2200000.0
2500000.0
2800000.0
3200000.0
3600000.0
4000000.0
4500000.0
5000000.0
5600000.0
6300000.0
7100000.0
8000000.0
9000000.0
10000000.0
11000000.0
12500000.0
14000000.0
16000000.0
18000000.0
20000000.0
22000000.0
25000000.0
28000000.0
32000000.0
36000000.0
40000000.0
45000000.0
50000000.0
56000000.0
63000000.0
71000000.0
80000000.0
90000000.0
100000000.0
110000000.0
125000000.0
140000000.0
160000000.0
180000000.0
200000000.0
220000000.0
250000000.0
280000000.0
320000000.0
360000000.0
400000000.0
450000000.0
500000000.0
560000000.0
630000000.0
710000000.0
800000000.0
900000000.0
1000000000.0
1100000000.0
1250000000.0
1400000000.0
1600000000.0
1800000000.0
2000000000.0
2200000000.0
2500000000.0
2800000000.0
3200000000.0
3600000000.0
4000000000.0
4500000000.0
5000000000.0
5600000000.0
6300000000.0
7100000000.0
8000000000.0
9000000000.0
10000000000.0
11000000000.0
12500000000.0
14000000000.0
16000000000.0
18000000000.0
20000000000.0
22000000000.0
25000000000.0
28000000000.0
32000000000.0
36000000000.0
40000000000.0
45000000000.0
50000000000.0
56000000000.0
63000000000.0
71000000000.0
80000000000.0
90000000000.0
100000000000.0
110000000000.0
125000000000.0
140000000000.0
160000000000.0
180000000000.0
200000000000.0
220000000000.0
250000000000.0
280000000000.0
320000000000.0
360000000000.0
400000000000.0
450000000000.0
500000000000.0
560000000000.0
630000000000.0
710000000000.0
800000000000.0
900000000000.0
1000000000000.0
1100000000000.0
1250000000000.0
1400000000000.0
1600000000000.0
1800000000000.0
2000000000000.0
2200000000000.0
2500000000000.0
2800000000000.0
3200000000000.0
3600000000000.0
4000000000000.0
4500000000000.0
5000000000000.0
5600000000000.0
6300000000000.0
7100000000000.0
8000000000000.0
9000000000000.0
10000000000000.0
11000000000000.0
12500000000000.0
14000000000000.0
16000000000000.0
18000000000000.0
20000000000000.0
22000000000000.0
25000000000000.0
28000000000000.0
32000000000000.0
36000000000000.0
40000000000000.0
45000000000000.0
50000000000000.0
56000000000000.0
63000000000000.0
71000000000000.0
80000000000000.0
90000000000000.0
100000000000000.0
110000000000000.0
125000000000000.0
140000000000000.0
160000000000000.0
180000000000000.0
200000000000000.0
220000000000000.0
250000000000000.0
280000000000000.0
320000000000000.0
360000000000000.0
400000000000000.0
450000000000000.0
500000000000000.0
560000000000000.0
630000000000000.0
710000000000000.0
800000000000000.0
900000000000000.0
1000000000000000.0
1100000000000000.0
1250000000000000.0
1400000000000000.0
1600000000000000.0
1800000000000000.0
2000000000000000.0
2200000000000000.0
2500000000000000.0
2800000000000000.0
3200000000000000.0
3600000000000000.0
4000000000000000.0
4500000000000000.0
5000000000000000.0
5600000000000000.0
6300000000000000.0
7100000000000000.0
8000000000000000.0
9000000000000000.0
10000000000000000.0
11000000000000000.0
12500000000000000.0
14000000000000000.0
16000000000000000.0
18000000000000000.0
20000000000000000.0
22000000000000000.0
25000000000000000.0
28000000000000000.0
32000000000000000.0
36000000000000000.0
40000000000000000.0
45000000000000000.0
50000000000000000.0
56000000000000000.0
63000000000000000.0
71000000000000000.0
80000000000000000.0
90000000000000000.0
100000000000000000.0
110000000000000000.0
125000000000000000.0
140000000000000000.0
160000000000000000.0
180000000000000000.0
200000000000000000.0
220000000000000000.0
250000000000000000.0
280000000000000000.0
320000000000000000.0
360000000000000000.0
400000000000000000.0
450000000000000000.0
500000000000000000.0
560000000000000000.0
630000000000000000.0
710000000000000000.0
800000000000000000.0
900000000000000000.0
1000000000000000000.0
1100000000000000000.0
1250000000000000000.0
1400000000000000000.0
1600000000000000000.0
1800000000000000000.0
2000000000000000000.0
2200000000000000000.0
2500000000000000000.0
2800000000000000000.0
3200000000000000000.0
3600000000000000000.0
4000000000000000000.0
4500000000000000000.0
5000000000000000000.0
5600000000000000000.0
6300000000000000000.0
7100000000000000000.0
8000000000000000000.0
9000000000000000000.0
10000000000000000000.0
11000000000000000000.0
12500000000000000000.0
14000000000000000000.0
16000000000000000000.0
18000000000000000000.0
20000000000000000000.0
22000000000000000000.0
25000000000000000000.0
28000000000000000000.0
32000000000000000000.0
36000000000000000000.0
40000000000000000000.0
45000000000000000000.0
50000000000000000000.0
56000000000000000000.0
63000000000000000000.0
71000000000000000000.0
80000000000000000000.0
90000000000000000000.0
100000000000000000000.0
110000000000000000000.0
125000000000000000000.0
140000000000000000000.0
160000000000000000000.0
180000000000000000000.0
200000000000000000000.0
220000000000000000000.0
250000000000000000000.0
280000000000000000000.0
320000000000000000000.0
360000000000000000000.0
400000000000000000000.0
450000000000000000000.0
500000000000000000000.0
560000000000000000000.0
630000000000000000000.0
710000000000000000000.0
800000000000000000000.0
900000000000000000000.0
1000000000000000000000.0
1100000000000000000000.0
1250000000000000000000.0
1400000000000000000000.0
1600000000000000000000.0
1800000000000000000000.0
2000000000000000000000.0
2200000000000000000000.0
2500000000000000000000.0
2800000000000000000000.0
3200000000000000000000.0
3600000000000000000000.0
4000000000000000000000.0
4500000000000000000000.0
5000000000000000000000.0
5600000000000000000000.0
6300000000000000000000.0
7100000000000000000000.0
8000000000000000000000.0
9000000000000000000000.0
10000000000000000000000.0
11000000000000000000000.0
12500000000000000000000.0
14000000000000000000000.0
16000000000000000000000.0
18000000000000000000000.0
20000000000000000000000.0
22000000000000000000000.0
25000000000000000000000.0
28000000000000000000000.0
32000000000000000000000.0
36000000000000000000000.0
40000000000000000000000.0
45000000000000000000000.0
50000000000000000000000.0
56000000000000000000000.0
63000000000000000000000.0
71000000000000000000000.0
80000000000000000000000.0
90000000000000000000000.0
100000000000000000000000.0
110000000000000000000000.0
125000000000000000000000.0
140000000000000000000000.0
160000000000000000000000.0
180000000000000000000000.0
200000000000000000000000.0
220000000000000000000000.0
250000000000000000000000.0
280000000000000000000000.0
320000000000000000000000.0
360000000000000000000000.0
400000000000000000000000.0
450000000000000000000000.0
500000000000000000000000.0
560000000000000000000000.0
630000000000000000000000.0
710000000000000000000000.0
800000000000000000000000.0
900000000000000000000000.0
1000000000000000000000000.0
1100000000000000000000000.0
1250000000000000000000000.0
1400000000000000000000000.0
1600000000000000000000000.0
1800000000000000000000000.0
2000000000000000000000000.0
2200000000000000000000000.0
2500000000000000000000000.0
2800000000000000000000000.0
3200000000000000000000000.0
3600000000000000000000000.0
4000000000000000000000000.0
4500000000000000000000000.0
5000000000000000000000000.0
5600000000000000000000000.0
6300000000000000000000000.0
7100000000000000000000000.0
8000000000000000000000000.0
9000000000000000000000000.0
10000000000000000000000000.0
11000000000000000000000000.0
12500000000000000000000000.0
14000000000000000000000000.0
16000000000000000000000000.0
18000000000000000000000000.0
20000000000000000000000000.0
22000000000000000000000000.0
25000000000000000000000000.0
28000000000000000000000000.0
32000000000000000000000000.0
36000000000000000000000000.0
40000000000000000000000000.0
45000000000000000000000000.0
50000000000000000000000000.0
56000000000000000000000000.0
63000000000000000000000000.0
71000000000000000000000000.0
80000000000000000000000000.0
90000000000000000000000000.0
100000000000000000000000000.0
110000000000000000000000000.0
125000000000000000000000000.0
140000000000000000000000000.0
160000000000000000000000000.0
180000000000000000000000000.0
200000000000000000000000000.0
220000000000000000000000000.0
250000000000000000000000000.0
280000000000000000000000000.0
320000000000000000000000000.0
360000000000000000000000000.0
400000000000000000000000000.0
450000000000000000000000000.0
500000000000000000000000000.0
560000000000000000000000000.0
630000000000000000000000000.0
710000000000000000000000000.0
800000000000000000000000000.0
900000000000000000000000000.0
1000000000000000000000000000.0
1100000000000000000000000000.0
1250000000000000000000000000.0
1400000000000000000000000000.0
1600000000000000000000000000.0
1800000000000000000000000000.0
2000000000000000000000000000.0
2200000000000000000000000000.0
2500000000000000000000000000.0
2800000000000000000000000000.0
3200000000000000000000000000.0
3600000000000000000000000000.0
4000000000000000000000000000.0
4500000000000000000000000000.0
5000000000000000000000000000.0
5600000000000000000000000000.0
6300000000000000000000000000.0
7100000000000000000000000000.0
8000000000000000000000000000.0
9000000000000000000000000000.0
10000000000000000000000000000.0
11000000000000000000000000000.0
12500000000000000000000000000.0
14000000000000000000000000000.0
16000000000000000000000000000.0
18000000000000000000000000000.0
20000000000000000000000000000.0
22000000000000000000000000000.0
25000000000000000000000000000.0
28000000000000000000000000000.0
32000000000000000000000000000.0
36000000000000000000000000000.0
40000000000000000000000000000.0
45000000000000000000000000000.0
50000000000000000000000000000.0
56000000000000000000000000000.0
63000000000000000000000000000.0
71000000000000000000000000000.0
80000000000000000000000000000.0
90000000000000000000000000000.0
100000000000000000000000000000.0
110000000000000000000000000000.0
125000000000000000000000000000.0
140000000000000000000000000000.0
160000000000000000000000000000.0
180000000000000000000000000000.0
200000000000000000000000000000.0
220000000000000000000000000000.0
250000000000000000000000000000.0
280000000000000000000000000000.0
320000000000000000000000000000.0
360000000000000000000000000000.0
400000000000000000000000000000.0
450000000000000000000000000000.0
500000000000000000000000000000.0
560000000000000000000000000000.0
630000000000000000000000000000.0
710000000000000000000000000000.0
800000000000000000000000000000.0
900000000000000000000000000000.0
1000000000000000000000000000000.0
1100000000000000000000000000000.0
1250000000000000000000000000000.0
1400000000000000000000000000000.0
1600000000000000000000000000000.0
1800000000000000000000000000000.0
2000000000000000000000000000000.0
2200000000000000000000000000000.0
2500000000000000000000000000000.0
2800000000000000000000000000000.0
3200000000000000000000000000000.0
3600000000000000000000000000000.0
4000000000000000000000000000000.0
4500000000000000000000000000000.0
5000000000000000000000000000000.0
5600000000000000000000000000000.0
6300000000000000000000000000000.0
7100000000000000000000000000000.0
8000000000000000000000000000000.0
9000000000000000000000000000000.0
10000000000000000000000000000000.0
11000000000000000000000000000000.0
12500000000000000000000000000000.0
14000000000000000000000000000000.0
16000000000000000000000000000000.0
18000000000000000000000000000000.0
20000000000000000000000000000000.0
22000000000000000000000000000000.0
25000000000000000000000000000000.0
28000000000000000000000000000000.0
32000000000000000000000000000000.0
36000000000000000000000000000000.0
40000000000000000000000000000000.0
45000000000000000000000000000000.0
50000000000000000000000000000000.0
56000000000000000000000000000000.0
63000000000000000000000000000000.0
71000000000000000000000000000000.0
80000000000000000000000000000000.0
90000000000000000000000000000000.0
100000000000000000000000000000000.0
110000000000000000000000000000000.0
125000000000000000000000000000000.0
140000000000000000000000000000000.0
160000000000000000000000000000000.0
180000000000000000000000000000000.0
200000000000000000000000000000000.0
220000000000000000000000000000000.0
250000000000000000000000000000000.0
280000000000000000000000000000000.0
320000000000000000000000000000000.0
360000000000000000000000000000000.0
400000000000000000000000000000000.0
450000000000000000000000000000000.0
500000000000000000000000000000000.0
560000000000000000000000000000000.0
630000000000000000000000000000000.0
710000000000000000000000000000000.0
800000000000000000000000000000000.0
900000000000000000000000000000000.0
1000000000000000000000000000000000.0
1100000000000000000000000000000000.0
1250000000000000000000000000000000.0
1400000000000000000000000000000000.0
1600000000000000000000000000000000.0
1800000000000000000000000000000000.0
2000000000000000000000000000000000.0
2200000000000000000000000000000000.0
2500000000000000000000000000000000.0
2800000000000000000000000000000000.0
3200000000000000000000000000000000.0
3600000000000000000000000000000000.0
4000000000000000000000000000000000.0
4500000000000000000000000000000000.0
5000000000000000000000000000000000.0
5600000000000000000000000000000000.0
6300000000000000000000000000000000.0
7100000000000000000000000000000000.0
8000000000000000000000000000000000.0
9000000000000000000000000000000000.0
10000000000000000000000000000000000.0
11000000000000000000000000000000000.0
12500000000000000000000000000000000.0
14000000000000000000000000000000000.0
16000000000000000000000000000000000.0
18000000000000000000000000000000000.0
20000000000000000000000000000000000.0
22000000000000000000000000000000000.0
25000000000000000000000000000000000.0
28000000000000000000000000000000000.0
32000000000000000000000000000000000.0
36000000000000000000000000000000000.0
40000000000000000000000000000000000.0
45000000000000000000000000000000000.0
50000000000000000000000000000000000.0
56000000000000000000000000000000000.0
63000000000000000000000000000000000.0
71000000000000000000000000000000000.0
80000000000000000000000000000000000.0
90000000000000000000000000000000000.0
100000000000000000000000000000000000.0
110000000000000000000000000000000000.0
125000000000000000000000000000000000.0
140000000000000000000000000000000000.0
160000000000000000000000000000000000.0
180000000000000000000000000000000000.0
200000000000000000000000000000000000.0
220000000000000000000000000000000000.0
250000000000000000000000000000000000.0
280000000000000000000000000000000000.0
320000000000000000000000000000000000.0
360000000000000000000000000000000000.0
400000000000000000000000000000000000.0
450000000000000000000000000000000000.0
500000000000000000000000000000000000.0
560000000000000000000000000000000000.0
630000000000000000000000000000000000.0
710000000000000000000000000000000000.0
800000000000000000000000000000000000.0
900000000000000000000000000000000000.0
1000000000000000000000000000000000000.0
1100000000000000000000000000000000000.0
1250000000000000000000000000000000000.0
1400000000000000000000000000000000000.0
1600000000000000000000000000000000000.0
1800000000000000000000000000000000000.0
2000000000000000000000000000000000000.0
2200000000000000000000000000000000000.0
2500000000000000000000000000000000000.0
2800000000000000000000000000000000000.0
3200000000000000000000000000000000000.0
3600000000000000000000000000000000000.0
4000000000000000000000000000000000000.0
4500000000000000000000000000000000000.0
5000000000000000000000000000000000000.0
5600000000000000000000000000000000000.0
6300000000000000000000000000000000000.0
7100000000000000000000000000000000000.0
8000000000000000000000000000000000000.0
9000000000000000000000000000000000000.0
10000000000000000000000000000000000000.0
11000000000000000000000000000000000000.0
12500000000000000000000000000000000000.0
14000000000000000000000000000000000000.0
16000000000000000000000000000000000000.0
18000000000000000000000000000000000000.0
20000000000000000000000000000000000000.0
22000000000000000000000000000000000000.0
25000000000000000000000000000000000000.0
28000000000000000000000000000000000000.0
32000000000000000000000000000000000000.0
36000000000000000000000000000000000000.0
40000000000000000000000000000000000000.0
45000000000000000000000000000000000000.0
50000000000000000000000000000000000000.0
56000000000000000000000000000000000000.0
63000000000000000000000000000000000000.0
71000000000000000000000000000000000000.0
80000000000000000000000000000000000000.0
90000000000000000000000000000000000000.0
100000000000000000000000000000000000000.0
110000000000000000000000000000000000000.0
125000000000000000000000000000000000000.0
140000000000000000000000000000000000000.0
160000000000000000000000000000000000000.0
180000000000000000000000000000000000000.0
200000000000000000000000000000000000000.0
220000000000000000000000000000000000000.0
250000000000000000000000000000000000000.0
280000000000000000000000000000000000000.0
320000000000000000000000000000000000000.0
360000000000000000000000000000000000000.0
400000000000000000000000000000000000000.0
450000000000000000000000000000000000000.0
500000000000000000000000000000000000000.0
560000000000000000000000000000000000000.0
630000000000000000000000000000000000000.0
710000000000000000000000000000000000000.0
800000000000000000000000000000000000000.0
900000000000000000000000000000000000000.0
1000000000000000000000000000000000000000.0
1100000000000000000000000000000000000000.0
1250000000000000000000000000000000000000.0
1400000000000000000000000000000000000000.0
1600000000000000000000000000000000000000.0
1800000000000000000000000000000000000000.0
2000000000000000000000000000000000000000.0
2200000000000000000000000000000000000000.0
2500000000000000000000000000000000000000.0
2800000000000000000000000000000000000000.0
3200000000000000000000000000000000000000.0
3600000000000000000000000000000000000000.0
4000000000000000000000000000000000000000.0
4500000000000000000000000000000000000000.0
5000000000000000000000000000000000000000.0
5600000000000000000000000000000000000000.0
6300000000000000000000000000000000000000.0
7100000000000000000000000000000000000000.0
8000000000000000000000000000000000000000.0
9000000000000000000000000000000000000000.0
10000000000000000000000000000000000000000.0
11000000000000000000000000000000000000000.0
12500000000000000000000000000000000000000.0
14000000000000000000000000000000000000000.0
16000000000000000000000000000000000000000.0
18000000000000000000000000000000000000000.0
20000000000000000000000000000000000000000.0
22000000000000000000000000000000000000000.0
25000000000000000000000000000000000000000.0
28000000000000000000000000000000000000000.0
32000000000000000000000000000000000000000.0
36000000000000000000000000000000000000000.0
40000000000000000000000000000000000000000.0
45000000000000000000000000000000000000000.0
50000000000000000000000000000000000000000.0
56000000000000000000000000000000000000000.0
63000000000000000000000000000000000000000.0
71000000000000000000000000000000000000000.0
80000000000000000000000000000000000000000.0
90000000000000000000000000000000000000000.0
100000000000000000000000000000000000000000.0
110000000000000000000000000000000000000000.0
125000000000000000000000000000000000000000.0
140000000000000000000000000000000000000000.0
160000000000000000000000000000000000000000.0
180000000000000000000000000000000000000000.0
200000000000000000000000000000000000000000.0
220000000000000000000000000000000000000000.0
250000000000000000000000000000000000000000.0
280000000000000000000000000000000000000000.0
320000000000000000000000000000000000000000.0
360000000000000000000000000000000000000000.0
400000000000000000000000000000000000000000.0
450000000000000000000000000000000000000000.0
500000000000000000000000000000000000000000.0
560000000000000000000000000000000000000000.0
630000000000000000000000000000000000000000.0
710000000000000000000000000000000000000000.0
800000000000000000000000000000000000000000.0
900000000000000000000000000000000000000000.0
1000000000000000000000000000000000000000000.0
1100000000000000000000000000000000000000000.0
1250000000000000000000000000000000000000000.0
1400000000000000000000000000000000000000000.0
1600000000000000000000000000000000000000000.0
1800000000000000000000000000000000000000000.0
2000000000000000000000000000000000000000000.0
2200000000000000000000000000000000000000000.0
2500000000000000000000000000000000000000000.0
2800000000000000000000000000000000000000000.0
3200000000000000000000000000000000000000000.0
3600000000000000000000000000000000000000000.0
4000000000000000000000000000000000000000000.0
4500000000000000000000000000000000000000000.0
5000000000000000000000000000000000000000000.0
5600000000000000000000000000000000000000000.0
6300000000000000000000000000000000000000000.0
7100000000000000000000000000000000000000000.0
8000000000000000000000000000000000000000000.0
9000000000000000000000000000000000000000000.0
10000000000000000000000000000000000000000000.0
11000000000000000000000000000000000000000000.0
12500000000000000000000000000000000000000000.0
14000000000000000000000000000000000000000000.0
16000000000000000000000000000000000000000000.0
18000000000000000000000000000000000000000000.0
20000000000000000000000000000000000000000000.0
22000000000000000000000000000000000000000000.0
25000000000000000000000000000000000000000000.0
28000000000000000000000000000000000000000000.0
32000000000000000000000000000000000000000000.0
36000000000000000000000000000000000000000000.0
40000000000000000000000000000000000000000000.0
45000000000000000000000000000000000000000000.0
50000000000000000000000000000000000000000000.0
56000000000000000000000000000000000000000000.0
63000000000000000000000000000000000000000000.0
71000000000000000000000000000000000000000000.0
80000000000000000000000000000000000000000000.0
90000000000000000000000000000000000000000000.0
100000000000000000000000000000000000000000000.0
110000000000000000000000000000000000000000000.0
125000000000000000000000000000000000000000000.0
140000000000000000000000000000000000000000000.0
160000000000000000000000000000000000000000000.0
180000000000000000000000000000000000000000000.0
200000000000000000000000000000000000000000000.0
220000000000000000000000000000000000000000000.0
250000000000000000000000000000000000000000000.0
280000000000000000000000000000000000000000000.0
320000000000000000000000000000000000000000000.0
360000000000000000000000000000000000000000000.0
400000000000000000000000000000000000000000000.0
450000000000000000000000000000000000000000000.0
500000000000000000000000000000000000000000000.0
560000000000000000000000000000000000000000000.0
630000000000000000000000000000000000000000000.0
710000000000000000000000000000000000000000000.0
800000000000000000000000000000000000000000000.0
900000000000000000000000000000000000000000000.0
1000000000000000000000000000000000000000000000.0
1100000000000000000000000000000000000000000000.0
1250000000000000000000000000000000000000000000.0
1400000000000000000000000000000000000000000000.0
1600000000000000000000000000000000000000000000.0
1800000000000000000000000000000000000000000000.0
2000000000000000000000000000000000000000000000.0
2200000000000000000000000000000000000000000000.0
2500000000000000000000000000000000000000000000.0
2800000000000000000000000000000000000000000000.0
3200000000000000000000000000000000000000000000.0
3600000000000000000000000000000000000000000000.0
4000000000000000000000000000000000000000000000.0
4500000000000000000000000000000000000000000000.0
5000000000000000000000000000000000000000000000.0
5600000000000000000000000000000000000000000000.0
6300000000000000000000000000000000000000000000.0
7100000000000000000000000000000000000000000000.0
8000000000000000000000000000000000000000000000.0
9000000000000000000000000000000000000000000000.0
10000000000000000000000000000000000000000000000.0
11000000000000000000000000000000000000000000000.0
12500000000000000000000000000000000000000000000.0
14000000000000000000000000000000000000000000000.0
16000000000000000000000000000000000000000000000.0
18000000000000000000000000000000000000000000000.0
20000000000000000000000000000000000000000000000.0
22000000000000000000000000000000000000000000000.0
25000000000000000000000000000000000000000000000.0
28000000000000000000000000000000000000000000000.0
32000000000000000000000000000000000000000000000.0
36000000000000000000000000000000000000000000000.0
40000000000000000000000000000000000000000000000.0
45000000000000000000000000000000000000000000000.0
50000000000000000000000000000000000000000000000.0
56000000000000000000000000000000000000000000000.0
63000000000000000000000000000000000000000000000.0
71000000000000000000000000000000000000000000000.0
80000000000000000000000000000000000000000000000.0
90000000000000000000000000000000000000000000000.0
100000000000000000000000000000000000000000000000.0
110000000000000000000000000000000000000000000000.0
125000000000000000000000000000000000000000000000.0
140000000000000000000000000000000000000000000000.0
160000000000000000000000000000000000000000000000.0
180000000000000000000000000000000000000000000000.0
200000000000000000000000000000000000000000000000.0
220000000000000000000000000000000000000000000000.0
250000000000000000000000000000000000000000000000.0
280000000000000000000000000000000000000000000000.0
320000000000000000000000000000000000000000000000.0
360000000000000000000000000000000000000000000000.0
400000000000000000000000000000000000000000000000.0
450000000000000000000000000000000000000000000000.0
500000000000000000000000000000000000000000000000.0
560000000000000000000000000000000000000000000000.0
630000000000000000000000000000000000000000000000.0
710000000000000000000000000000000000000000000000.0
800000000000000000000000000000000000000000000000.0
900000000000000000000000000000000000000000000000.0
1000000000000000000000000000000000000000000000000.0
1100000000000000000000000000000000000000000000000.0
1250000000000000000000000000000000000000000000000.0
1400000000000000000000000000000000000000000000000.0
1600000000000000000000000000000000000000000000000.0
1800000000000000000000000000000000000000000000000.0
2000000000000000000000000000000000000000000000000.0
2200000000000000000000000000000000000000000000000.0
2500000000000000000000000000000000000000000000000.0
2800000000000000000000000000000000000000000000000.0
3200000000000000000000000000000000000000000000000.0
3600000000000000000000000000000000000000000000000.0
4000000000000000000000000000000000000000000000000.0
4500000000000000000000000000000000000000000000000.0
5000000000000000000000000000000000000000000000000.0
5600000000000000000000000000000000000000000000000.0
6300000000000000000000000000000000000000000000000.0
7100000000000000000000000000000000000000000000000.0
8000000000000000000000000000000000000000000000000.0
9000000000000000000000000000000000000000000000000.0
10000000000000000000000000000000000000000000000000.0
11000000000000000000000000000000000000000000000000.0
12500000000000000000000000000000000000000000000000.0
14000000000000000000000000000000000000000000000000.0
16000000000000000000000000000000000000000000000000.0
18000000000000000000000000000000000000000000000000.0
20000000000000000000000000000000000000000000000000.0
22000000000000000000000000000000000000000000000000.0
25000000000000000000000000000000000000000000000000.0
28000000000000000000000000000000000000000000000000.0
32000000000000000000000000000000000000000000000000.0
36000000000000000000000000000000000000000000000000.0
40000000000000000000000000000000000000000000000000.0
45000000000000000000000000000000000000000000000000.0
50000000000000000000000000000000000000000000000000.0
56000000000000000000000000000000000000000000000000.0
63000000000000000000000000000000000000000000000000.0
71000000000000000000000000000000000000000000000000.0
80000000000000000000000000000000000000000000000000.0
90000000000000000000000000000000000000000000000000.0
100000000000000000000000000000000000000000000000000.0
110000000000000000000000000000000000000000000000000.0
125000000000000000000000000000000000000000000000000.0
140000000000000000000000000000000000000000000000000.0
160000000000000000000000000000000000000000000000000.0
180000000000000000000000000000000000000000000000000.0
200000000000000000000000000000000000000000000000000.0
220000000000000000000000000000000000000000000000000.0
250000000000000000000000000000000000000000000000000.0
280000000000000000000000000000000000000000000000000.0
320000000000000000000000000000000000000000000000000.0
360000000000000000000000000000000000000000000000000.0
400000000000000000000000000000000000000000000000000.0
450000000000000000000000000000000000000000000000000.0
500000000000000000000000000000000000000000000000000.0
560000000000000000000000000000000000000000000000000.0
630000000000000000000000000000000000000000000000000.0
710000000000000000000000000000000000000000000000000.0
800000000000000000000000000000000000000000000000000.0
900000000000000000000000000000000000000000000000000.0
1000000000000000000000000000000000000000000000000000.0
1100000000000000000000000000000000000000000000000000.0
1250000000000000000000000000000000000000000000000000.0
1400000000000000000000000000000000000000000000000000.0
1600000000000000000000000000000000000000000000000000.0
1800000000000000000000000000000000000000000000000000.0
2000000000000000000000000000000000000000000000000000.0
2200000000000000000000000000000000000000000000000000.0
2500000000000000000000000000000000000000000000000000.0
2800000000000000000000000000000000000000000000000000.0
3200000000000000000000000000000000000000000000000000.0
3600000000000000000000000000000000000000000000000000.0
4000000000000000000000000000000000000000000000000000.0
4500000000000000000000000000000000000000000000000000.0
5000000000000000000000000000000000000000000000000000.0
5600000000000000000000000000000000000000000000000000.0
6300000000000000000000000000000000000000000000000000.0
7100000000000000000000000000000000000000000000000000.0
8000000000000000000000000000000000000000000000000000.0
9000000000000000000000000000000000000000000000000000.0
10000000000000000000000000000000000000000000000000000.0
11000000000000000000000000000000000000000000000000000.0
12500000000000000000000000000000000000000000000000000.0
14000000000000000000000000000000000000000000000000000.0
16000000000000000000000000000000000000000000000000000.0
18000000000000000000000000000000000000000000000000000.0
20000000000000000000000000000000000000000000000000000.0
22000000000000000000000000000000000000000000000000000.0
25000000000000000000000000000000000000000000000000000.0
28000000000000000000000000000000000000000000000000000.0
32000000000000000000000000000000000000000000000000000.0
36000000000000000000000000000000000000000000000000000.0
40000000000000000000000000000000000000000000000000000.0
45000000000000000000000000000000000000000000000000000.0
50000000000000000000000000000000000000000000000000000.0
56000000000000000000000000000000000000000000000000000.0
63000000000000000000000000000000000000000000000000000.0
71000000000000000000000000000000000000000000000000000.0
80000000000000000000000000000000000000000000000000000.0
90000000000000000000000000000000000000000000000000000.0
100000000000000000000000000000000000000000000000000000.0
110000000000000000000000000000000000000000000000000000.0
125000000000000000000000000000000000000000000000000000.0
140000000000000000000000000000000000000000000000000000.0
160000000000000000000000000000000000000000000000000000.0
180000000000000000000000000000000000000000000000000000.0
200000000000000000000000000000000000000000000000000000.0
220000000000000000000000000000000000000000000000000000.0
250000000000000000000000000000000000000000000000000000.0
280000000000000000000000000000000000000000000000000000.0
320000000000000000000000000000000000000000000000000000.0
360000000000000000000000000000000000000000000000000000.0
400000000000000000000000000000000000000000000000000000.0
450000000000000000000000000000000000000000000000000000.0
500000000000000000000000000000000000000000000000000000.0
560000000000000000000000000000000000000000000000000000.0
630000000000000000000000000000000000000000000000000000.0
710000000000000000000000000000000000000000000000000000.0
800000000000000000000000000000000000000000000000000000.0
900000000000000000000000000000000000000000000000000000.0
1000000000000000000000000000000000000000000000000000000.0
1100000000000000000000000000000000000000000000000000000.0
1250000000000000000000000000000000000000000000000000000.0
1400000000000000000000000000000000000000000000000000000.0
1600000000000000000000000000000000000000000000000000000.0
1800000000000000000000000000000000000000000000000000000.0
2000000000000000000000000000000000000000000000000000000.0
2200000000000000000000000000000000000000000000000000000.0
2500000000000000000000000000000000000000000000000000000.0
2800000000000000000000000000000000000000000000000000000.0
3200000000000000000000000000000000000000000000000000000.0
3600000000000000000000000000000000000000000000000000000.0
4000000000000000000000000000000000000000000000000000000.0
4500000000000000000000000000000000000000000000000000000.0
5000000000000000000000000000000000000000000000000000000.0
5600000000000000000000000000000000000000000000000000000.0
6300000000000000000000000000000000000000000000000000000.0
7100000000000000000000000000000000000000000000000000000.0
8000000000000000000000000000000000000000000000000000000.0
9000000000000000000000000000000000000000000000000000000.0
10000000000000000000000000000000000000000000000000000000.0
11000000000000000000000000000000000000000000000000000000.0
12500000000000000000000000000000000000000000000000000000.0
14000000000000000000000000000000000000000000000000000000.0
16000000000000000000000000000000000000000000000000000000.0
18000000000000000000000000000000000000000000000000000000.0
20000000000000000000000000000000000000000000000000000000.0
22000000000000000000000000000000000000000000000000000000.0
25000000000000000000000000000000000000000000000000000000.0
28000000000000000000000000000000000000000000000000000000.0
32000000000000000000000000000000000000000000000000000000.0
36000000000000000000000000000000000000000000000000000000.0
40000000000000000000000000000000000000000000000000000000.0
45000000000000000000000000000000000000000000000000000000.0
50000000000000000000000000000000000000000000000000000000.0
56000000000000000000000000000000000000000000000000000000.0
63000000000000000000000000000000000000000000000000000000.0
71000000000000000000000000000000000000000000000000000000.0
80000000000000000000000000000000000000000000000000000000.0
90000000000000000000000000000000000000000000000000000000.0
100000000000000000000000000000000000000000000000000000000.0
110000000000000000000000000000000000000000000000000000000.0
125000000000000000000000000000000000000000000000000000000.0
140000000000000000000000000000000000000000000000000000000.0
160000000000000000000000000000000000000000000000000000000.0
180000000000000000000000000000000000000000000000000000000.0
200000000000000000000000000000000000000000000000000000000.0
220000000000000000000000000000000000000000000000000000000.0
250000000000000000000000000000000000000000000000000000000.0
280000000000000000000000000000000000000000000000000000000.0
320000000000000000000000000000000000000000000000000000000.0
360000000000000000000000000000000000000000000000000000000.0
400000000000000000000000000000000000000000000000000000000.0
450000000000000000000000000000000000000000000000000000000.0
500000000000000000000000000000000000000000000000000000000.0
560000000000000000000000000000000000000000000000000000000.0
630000000000000000000000000000000000000000000000000000000.0
710000000000000000000000000000000000000000000000000000000.0
800000000000000000000000000000000000000000000000000000000.0
900000000000000000000000000000000000000000000000000000000.0
1000000000000000000000000000000000000000000000000000000000.0
1100000000000000000000000000000000000000000000000000000000.0
1250000000000000000000000000000000000000000000000000000000.0
1400000000000000000000000000000000000000000000000000000000.0
1600000000000000000000000000000000000000000000000000000000.0
1800000000000000000000000000000000000000000000000000000000.0
2000000000000000000000000000000000000000000000000000000000.0
2200000000000000000000000000000000000000000000000000000000.0
2500000000000000000000000000000000000000000000000000000000.0
2800000000000000000000000000000000000000000000000000000000.0
3200000000000000000000000000000000000000000000000000000000.0
3600000000000000000000000000000000000000000000000000000000.0
4000000000000000000000000000000000000000000000000000000000.0
4500000000000000000000000000000000000000000000000000000000.0
5000000000000000000000000000000000000000000000000000000000.0
5600000000000000000000000000000000000000000000000000000000.0
6300000000000000000000000000000000000000000000000000000000.0
7100000000000000000000000000000000000000000000000000000000.0
8000000000000000000000000000000000000000000000000000000000.0
9000000000000000000000000000000000000000000000000000000000.0
10000000000000000000000000000000000000000000000000000000000.0
11000000000000000000000000000000000000000000000000000000000.0
12500000000000000000000000000000000000000000000000000000000.0
14000000000000000000000000000000000000000000000000000000000.0
16000000000000000000000000000000000000000000000000000000000.0
18000000000000000000000000000000000000000000000000000000000.0
20000000000000000000000000000000000000000000000000000000000.0
22000000000000000000000000000000000000000000000000000000000.0
25000000000000000000000000000000000000000000000000000000000.0
28000000000000000000000000000000000000000000000000000000000.0
32000000000000000000000000000000000000000000000000000000000.0
36000000000000000000000000000000000000000000000000000000000.0
40000000000000000000000000000000000000000000000000000000000.0
45000000000000000000000000000000000000000000000000000000000.0
50000000000000000000000000000000000000000000000000000000000.0
56000000000000000000000000000000000000000000000000000000000.0
63000000000000000000000000000000000000000000000000000000000.0
71000000000000000000000000000000000000000000000000000000000.0
80000000000000000000000000000000000000000000000000000000000.0
90000000000000000000000000000000000000000000000000000000000.0
100000000000000000000000000000000000000000000000000000000000.0
110000000000000000000000000000000000000000000000000000000000.0
125000000000000000000000000000000000000000000000000000000000.0
140000000000000000000000000000000000000000000000000000000000.0
160000000000000000000000000000000000000000000000000000000000.0
180000000

CIHM/ICMH
Microfiche
Series.

CIHM/ICMH
Collection de
microfiches.

Canadian Institute for Historical Microreproductions / Institut canadien de microreproductions historiques

© 1986

Technical and Bibliographic Notes/Notes techniques et bibliographiques

The Institute has attempted to obtain the best original copy available for filming. Features of this copy which may be bibliographically unique, which may alter any of the images in the reproduction, or which may significantly change the usual method of filming, are checked below.

L'Institut a microfilmé le meilleur exemplaire qu'il lui a été possible de se procurer. Les détails de cet exemplaire qui sont peut-être uniques du point de vue bibliographique, qui peuvent modifier une image reproduite, ou qui peuvent exiger une modification dans la méthode normale de filmage sont indiqués ci-dessous.

- [x] Coloured covers/ Couverture de couleur
- [ ] Covers damaged/ Couverture endommagée
- [ ] Covers restored and/or laminated/ Couverture restaurée et/ou pelliculée
- [ ] Cover title missing/ Le titre de couverture manque
- [ ] Coloured maps/ Cartes géographiques en couleur
- [ ] Coloured ink (i.e. other than blue or black)/ Encre de couleur (i.e. autre que bleue ou noire)
- [ ] Coloured plates and/or illustrations/ Planches et/ou illustrations en couleur
- [ ] Bound with other material/ Relié avec d'autres documents
- [ ] Tight binding may cause shadows or distortion along interior margin/ La reliure serrée peut causer de l'ombre ou de la distorsion le long de la marge intérieure
- [ ] Blank leaves added during restoration may appear within the text. Whenever possible, these have been omitted from filming/ Il se peut que certaines pages blanches ajoutées lors d'une restauration apparaissent dans le texte, mais, lorsque cela était possible, ces pages n'ont pas été filmées.
- [ ] Additional comments:/ Commentaires supplémentaires:

- [ ] Coloured pages/ Pages de couleur
- [ ] Pages damaged/ Pages endommagées
- [ ] Pages restored and/or laminated/ Pages restaurées et/ou pelliculées
- [x] Pages discoloured, stained or foxed/ Pages décolorées, tachetées ou piquées
- [ ] Pages detached/ Pages détachées
- [x] Showthrough/ Transparence
- [x] Quality of print varies/ Qualité inégale de l'impression
- [ ] Includes supplementary material/ Comprend du matériel supplémentaire
- [ ] Only edition available/ Seule édition disponible
- [ ] Pages wholly or partially obscured by errata slips, tissues, etc., have been refilmed to ensure the best possible image/ Les pages totalement ou partiellement obscurcies par un feuillet d'errata, une pelure, etc., ont été filmées à nouveau de façon à obtenir la meilleure image possible.

This item is filmed at the reduction ratio checked below/
Ce document est filmé au taux de réduction indiqué ci-dessous.

10X	12X	14X	16X	18X	20X	22X	24X	26X	28X	30X	32X
						✓					

The copy filmed here has been reproduced thanks to the generosity of:

Library of the Public
Archives of Canada

The images appearing here are the best quality possible considering the condition and legibility of the original copy and in keeping with the filming contract specifications.

Original copies in printed paper covers are filmed beginning with the front cover and ending on the last page with a printed or illustrated impression, or the back cover when appropriate. All other original copies are filmed beginning on the first page with a printed or illustrated impression, and ending on the last page with a printed or illustrated impression.

The last recorded frame on each microfiche shall contain the symbol → (meaning "CONTINUED"), or the symbol ▽ (meaning "END"), whichever applies.

Maps, plates, charts, etc., may be filmed at different reduction ratios. Those too large to be entirely included in one exposure are filmed beginning in the upper left hand corner, left to right and top to bottom, as many frames as required. The following diagrams illustrate the method:

L'exemplaire filmé fut reproduit grâce à la générosité de:

La bibliothèque des Archives
publiques du Canada

Les images suivantes ont été reproduites avec le plus grand soin, compte tenu de la condition et de la netteté de l'exemplaire filmé, et en conformité avec les conditions du contrat de filmage.

Les exemplaires originaux dont la couverture en papier est imprimée sont filmés en commençant par le premier plat et en terminant soit par la dernière page qui comporte une empreinte d'impression ou d'illustration, soit par le second plat, selon le cas. Tous les autres exemplaires originaux sont filmés en commençant par la première page qui comporte une empreinte d'impression ou d'illustration et en terminant par la dernière page qui comporte une telle empreinte.

Un des symboles suivants apparaîtra sur la dernière image de chaque microfiche, selon le cas: le symbole → signifie "A SUIVRE", le symbole ▽ signifie "FIN".

Les cartes, planches, tableaux, etc., peuvent être filmés à des taux de réduction différents. Lorsque le document est trop grand pour être reproduit en un seul cliché, il est filmé à partir de l'angle supérieur gauche, de gauche à droite, et de haut en bas, en prenant le nombre d'images nécessaire. Les diagrammes suivants illustrent la méthode.

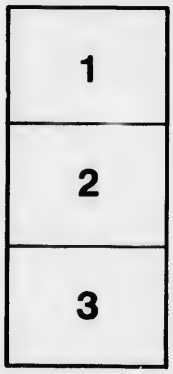

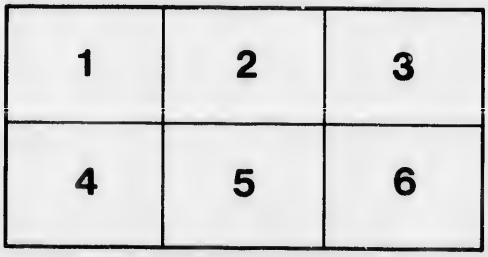

CA

CONTE

DEUXIÈME SUPPLÉMENT

AU

CATALOGUE ALPHABÉTIQUE

DE LA

BIBLIOTHÈQUE

DE LA LÉGISLATURE

CONTENANT LES LIVRES ET LES BROCHURES AJOUTÉS A LA BIBLIOTHÈQUE PENDANT L'ANNÉE 1875.

QUEBEC

1875

DEUXIÈME SUPPLÉMENT

AU

CATALOGUE ALPHABÉTIQUE

DE LA

BIBLIOTHÈQUE

DE LA LÉGISLATURE

CONTENANT LES LIVRES ET LES BROCHURES AJOUTÉS A LA BIBLIOTHÈQUE PENDANT L'ANNÉE 1875.

QUEBEC

1875

57443

INDEX ALPHABÉTIQUE

DES

AUTEURS ET DES MATIÈRES

Abbeville, Mémoires de la Société Royale d'émulation d'Abbeville, 1836-1860. 7 vol. in-8, *Abbeville.*

Abbott (Jacob).—History of Alexander the Great. 18mo, *London*, 1853.

————————History of Margaret of Anjou, queen of Henry VI. 18mo, *New York*, 1861.

Abd-El-Kader, Empereur d'Arabie. *Paris*, 1860. 16 pages Gd. in-8. *Broch. Franç.* vol. 3.

Abelardus (Petrus).—Opera..... 4to, *Parisiis*, 1616.

Aberdeen (Lord).—Dispatch to Lord Amherst on Canada, 2nd April 1836..... 22 pages 8vo. *Broch. Can.* vol. 75.

About (Edmond).—La nouvelle carte d'Europe. *Paris*, 1860. 31 pages Gd. in-8. *Broch. Franç.* vol 1.

————————La Prusse en 1860. *Paris*, 1860. 32 pages Gd. in-8. *Broch. Franç.* vol. 1.

Abraham (Robert).—Remarks upon the french tenure of «franc alleroturier.»..... *Montreal*, 1849. 81 pages 8vo. *Broch Can.* vol 105.

Abrégé de l'Histoire Sainte. *Montréal*, 1860. 65 pages in-18. *Broch Can.* vol. 117.

Abstract of the provincial ordinance for quartering the troops. *Quebec*, 1812. 96 pages 8vo.

Académie Française. Recueil des discours, rapports et pièces diverses, lus à l'Académie Française. 8 vol. in-4to, *Paris*, 1841–1856.

Académie Royale de Belgique. Notice sur l'—. *Liége*, 1857. 25 pages in-8. *Broch. Franç.* vol. 6.

Académie Royale des inscriptions. Mémoires présentés par divers savants à l'—. Tome 1er. 4to, *Paris*, 1844.

Account (an) of a journey to Niagara, Montreal and Quebec in 1765..... 8vo, *New York*, 1846.

Acosta (Joseph).—Histoire naturelle et morale des Indes tant Orientales qu'Occidentales..... In-12, *Paris*, 1600.

Acta et decreta primi Concilii Provinciæ Quebecensis, 1851. 8vo, *Quebeci*, 1852.

Adair (James).—The history of the American Indians.....with a map. 4to, *London*, 1775.

Adams (John Quincy).—Letters on Silesia, written during a tour in 1800–1801..... 8vo, *London*, 1804.

Adams (W. H. Davenport).—The men at the helm..... 18mo, *London*.

——————————— Famous ships of the British navy..... 12mo, *London*, 1863.

——————————— Famous regiments of the British army.....12mo, *London*.

Addison (C. G.).—A treatise on the law of contracts. 7th edition, by L. W. Cave. 8vo, *London*, 1875.

Address presented by the House of Assembly of Lower Canada to the Governor-in-Chief, 3rd Oct. 1836. 67 pages 8vo. *Broch. Can.* vol. 75.

Address to the electors of Montreal, by an Anglo-Can. dian. *Montreal*, 1827. 11 pages 8vo. *Broch. Can.* vol. 73.

Addresses to Lord Aylmer.....1847. 49 pages 8vo. *Broch. Can.* vol. 101.

Addresses presented to Sir John Colborne..... *Toronto*, 1836. 67 pages 8vo. *Broch. Can.* vol. 102.

Adeling.—Historical sketch of sanscrit literature..... 8vo, *Oxford*, 1832.

Admiral (M. l').—Le petit dictionnaire du temps pour l'intelligence des nouvelles de la guerre. In-12, *Paris*, 1856.

Adresse à tous les électeurs du B. C. sur le choix de leurs représentants, par un Habitant. *Montréal*, 1827. 12 pages in-8. *Broch. Can.* vol. 73.

ADRESSE aux électeurs de Montréal, par UN AMI DU PAYS. *Montréal.* 8 pages in-8. *Broch. Can.* vol. 73.

AFFAIRES du pays depuis 1828. 79 pages in-12. *Broch. Can.* vol. 109.

Agassiz (L.).—Contributions to the natural history of the United States. 15 pages 8vo. *Broch. Franç.* vol. 11.

————————Lake Superior, its physical character, vegetation and animals..... Gd. 8vo, *Boston*, 1850.

————————and **Gould** (A. A.).—Principles of zoology. Part I, comparative physiology. Revised edition. 12mo, *Boston*, 1855.

AGRICULTURAL JOURNAL and transactions of the Lower Canada Agricultural Society. Vol. 2nd and 3rd. 8vo, *Montreal*, 1849-1850.

AGRICULTURE. Rapport d'un comité de l'Ass. Lég. sur l'état de l'agriculture du Bas-Canada. *Toronto*, 1850. 116 pages in-8. *Broch. Can.* vol. 90.

AGRONOME (l') ou dictionnaire portatif du cultivateur..... 2 vol. in-8, *Paris*, 1799.

Aguilar (Grace).—The days of Bruce..... 2 vol. 12 mo, *New York*, 1852.

————————Home influence..... New edition. 12mo, *New York*, 1860.

AIAMIE TIPADJIMOSIN MASINAIGAN (ouvrage en langue algonquine.) In-18, *Montréal*, 1859.

Aimard (Gustave).—Les trappeurs de l'Arkanzas. 14e édition. In-18, *Paris*, 1873.

————————Les francs-tireurs. 8e édition. In-18, *Paris*, 1875.

————————Les rôdeurs de frontières. 8e édition. In-18, *Paris*, 1875.

Alaux (J. E.).—La raison. Essai sur l'avenir de la philosophie. In-18, *Paris*, 1860.

ALBANY, THE ANNALS OF—, by Joel Munsell. 10 vol. 12mo, *Albany*, 1850-1859.

Alcedo (don Antonio de).—The geographical and historical dictionary of America and the West Indies..... 5 vol. 4to, *London*, 1812-1815.

Alcott (Louisa M.).—Little men. Life at Plumfield with Jo's Boys. 12mo, *Boston*, 1871.

Alembert (M. d').—Histoire des membres de l'Académie Française, 1700-1771..... Vol. 1er. In-18, *Paris*, 1787.

Alexander (Sir James E.).—L'Acadie, or seven years' explorations in British America. 2 vol. 12mo, *London*, 1849.

Alexandre (C.).—Dictionnaire grec-français. 14e édition. Gd. in-8, *Paris*, 1874.

Alexandre, Planche et Defauconpret.—Dictionnaire français-grec. Gd. in-8, *Paris*, 1875.

Alice (Cousin).—«Al' s not gold that glitters,» or the young Californians. 18m., *New York*, 1854.

Alison (Archibald).—Miscellaneous essays..... Gd. 8vo, *Boston*, 1854.

Allen (John).—Inquiry into the rise and growth of the royal prerogative in England..... New edition. 8vo, *London*, 1849.

Allies (Ths. Wm.).—Journal d'un voyage en France et lettres écrites d'Italie, traduit de l'anglais. Gd. in-8, *Paris*, 1857.

ALMANACH ECCLÉSIASTIQUE et civil de Québec pour 1846. In-12, *Québec*.

AMÉLIORATION DES HABITATIONS D'OUVRIERS.....*Bruxelles*, 1855. 59 pages in-8. *Broch. Franç.* vol. 8.

AMERICA, or a general survey of the political situation of the several powers of the Western Continent .....by a CITIZEN OF THE U. S. 8vo, *Philadelphia*, 1827.

AMERICAN ASSOCIATION for the advancement of science. Proceedings from 1848 to 1856. 6 vol. 8vo, *Philadelphia*.

AMERICAN CYCLOPÆDIA; a popular dictionary of general knowledge. Edited by G. RIPLEY and C. A. DANA. From vol. 1st to vol. 12th. 12 vol. Gd. 8vo, *New York*, 1874–1875, (to be continued).

AMERICAN GUIDE. 12mo, *Philadelphia*, 1833.

AMERICAN JOURNAL OF SCIENCE AND ARTS, conducted by SILLIMAN and DANA, 1846–1865. 40 vol. in 20 vol. 8vo, *New Haven*.

AMERICAN PHRENOLOGICAL JOURNAL, science, literature..... Vol. 29, 30, 37, 38, 39, 40, 41 and 42, bounded in 4 vol. 4to, *New York*, 1859–1865.

AMERICAN STATE PAPERS and publick documents from Ths. Jefferson..... 9 vol. 8vo, *Boston*, 1815–1818.

AMÉRIQUE (l') Septentrionale et Méridionale, ou description de cette grande partie du monde..... Gd. in-8, *Paris*, 1835.

AMI DES SCIENCES (l'). Journal du dimanche, publié par V. MEUNIER. 9 vol. in-4to, *Paris*, 1855–1862.

Ampère (J. J.).—La Grèce, Rome et Dante. Etudes littéraires. 3e édition. In-8, *Paris*, 1859.

————————César. Scènes historiques. In-8, *Paris*, 1859.

Ampère (J. J.).—L'histoire romaine à Rome. 4 vol. in-8, *Paris*, 1862-1864.

————————Histoire littéraire de la France avant le douzième siècle. 3 vol. in-8, *Paris*, 1839-1840.

————————Littérature, voyages et poésies. Nouvelle édition. 2 vol. in-12, *Paris*, 1853.

Ancelot (F.).—Poésies. Nouvelle édition. In-18, *Paris*, 1853.

Andagoya (Pascual de). — Proceedings of Pedrarias Davila in the provinces of Tierra Firme or Castilla del Oro..... 8vo, *London*, 1865.

Anderson (David).—Canada, or view of the importance of the British Colonies..... 8vo, *London*, 1814.

Anderson (H. C.).—The Sand-Hills of Jutland. 12mo, *Boston*, 18

Anderson (Jas.).—The union of the British North America provinces.....*Montreal*, 1858. 15 pages 8vo. *Broch. Can.* vol. 104.

Anderson (John).—Lake Ngami, or explorations in the wilds of South Western Africa..... 8vo, *New York*, 1857.

Anderson (Rev. W. H.).—The Catholic Crusoe..... 18mo, *New York*, 1868.

AN EASY INTRODUCTION to the study of the animal kingdom.....12mo, *London.*

Angell (Joseph K.).—A treatise on the law of watercourses... 6th edition. Gd. 8vo, *Boston*, 1869.

————————A treatise of the limitations of actions at law and suits in equity and admiralty..... 4th edition. Gd. 8vo, *Boston*, 1869.

————————A treatise on the law of carriers of goods and passengers by land and by water..... 4th edition. Gd. 8vo, *Boston*, 1868.

Angell (Jos. K.) and **Durfee** (Thomas.) A treatise on the law of highways. 2nd edition..... 8vo, *Boston*, 1868.

Angers (F. R.).—Revue de législation. Vide *Lelièvre.*

Annales de chimie et de physique, par CHEVREUL, DUMAS, PELOUZE, BOUSSINGAULT, REGNAULT..... Depuis tome 58 de la 3e série, qu'au tome 9 de la 4e série, et les vol. 15, 16 et 17 de la 4e série. 21 vol. in-8, *Paris*, 1860-1869.

ANNALES DE LA PHILOSOPHIE CHRÉTIENNE. Vol. 85, 86, 87. 3 vol. in-8, *Paris*, 1873-74.

ANNALES DE L'ŒUVRE DE LA SAINTE-ENFANCE, 8 vol. in-12, *Paris*, 1846-1856.

ANNALES DE LA PROPAGATION DE LA FOI... Collection faisant suite aux *Lettres Édifiantes*. 8 vol. in-8, *Lyon*, 1844-1859.

ANNALES DE LA TEMPÉRANCE..... No 1er. *Montréal*, 1854. 80 pages in-8 *Broch. Can.* vol. 106.

ANNALES DES SCIENCES NATURELLES comprenant la zoologie, la botanique, l'anatomie et la physiologie..... par EDWARDS, BRONGNIART et DECAISNE. Vol. 13 à 20 de la 4e série et 1 à 4 de la 5e série. 17 vol. in-8, *Paris*, 1860-1866.

ANNALES DU CONSEIL DE LA SALUBRITÉ PUBLIQUE DE LIÉGE. Tome II, 1845-1863. In-8, *Liége*.

ANNEXATION. Circular of the committee of the Annexation Association of Montreal. *Montreal*, 1849. 12 pages 8vo. *Broch. Can.* vol. 85.

ANNUAIRE de l'économie politique 1874–75. 2 vol. in-18, *Paris*.

ANNUAIRE DE VILLE-MARIE. Origine, utilité et progrès des institutions catholiques de Montréal. 1ère année 1863. In-12, *Montréal*, 1864.

ANNUAIRE de la Société Liégeoise de littérature wallone. 2e année, 1864. In-18, *Liége*.

ANNUAIRE des longitudes.....depuis 1840 jusqu'à 1869. 30 vol. in-18, *Paris*.

ANNUAL (The) of scientific discovery, or year-book of facts in science and art..... 1850–1869. 18 vol. 12mo, *Boston*.

Anquetil.—Histoire de France depuis les Gaulois jusqu'à la mort de Louis XVI. Nouv. édition. 10 vol. in-8, *Paris*, 1817.

ANSWER to the observations made by the judges of Quebec upon oral and written testimony..... *London*, 1790. 106 pages 8vo. *Broch. Can.* vol. 101.

ANTIQUITATES AMERICANÆ sive scriptores septentrionales rerum ante-Columbianarum in America..... 4to, *Hafniæ*, 1837.

ANTIQUITÉS ANTÉDILUVIENNES. L'homme fossile, etc. 28 pages in-8. *Broch. Franç.* vol. 12.

Antoine (A.).—Vie du jeune roi Louis XVII. 2e édition. In-18, *Paris*, 1816.

Anville (D').—Considérations sur l'étude et les connaissances que demande la composition des ouvrages de géographie. In-8, *Paris*, 1777.

Apologie des Dominicains Missionnaires de la Chine..... par un religieux de St. Dominique. In-12, *Cologne*, 1699.

Apology (an) for the conversion of Stephen Cleveland Blythe to the faith of the catholic church..... 12mo, *Montreal*, 1815.

Appel aux catholiques de Montréal pour la reconstruction de la cathédrale et de l'évêché. *Montréal*, 1853. 24 pages in-12. *Broch. Can.* vol. 112.

Appel aux catholiques de Montréal pour l'érection d'une église. *Montréal*, 1864. 16 pages in-8. *Broch. Can.* vol. 92.

Appert.—Le livre de tous les ménages, ou l'art de conserver les substances animales et végétales..... 3e édition. In-8, *Paris*, 1813.

Appleton's Cyclopædia of biography.....with illustrations. American edition. Gd. 8vo, *New York*, 1866.

Appleton's Mechanics' magazine and engineers' journal, edited by J. W. Adams. Vol. II. 4to, *New York*, 1853.

Arago (François).—Biographies of distinguished scientific men. Translated by W. H. Smith. 2nd series. 12 mo, *Boston*, 1859.

Archiac (M. d').—Du terrain quaternaire et de l'ancienneté de l'homme dans le nord de la France. *Paris*, 1863. 48 pages in-8. *Broch. Franç.* vol. 12.

Archives curieuses de l'histoire de France depuis Louis XI jusqu'à Louis XVIII.....servant de complément aux collections de Guizot, Buchon, Petitot et Leber ; par M. L. Cimber et F. Danjou. 27 vol. in-8, *Paris*, 1834-1840.

Aristotelis Opera omnia græce et latine.....4 vol. folio, *Parisiis*, 1639.

Aristotle.—The Nicomachean Ethics. Translated by R. W. Browne. 12mo, *London*, 1850.

Arlincourt (le Vte d').—L'Italie rouge ou histoire des révolutions de Rome, Naples, etc..... de 1846 à 1850. 7e édition. In-12. *Paris*, 1850.

————————Le solitaire. 10e édition. 2 vol. in-12. *Paris*, 1824.

————————Dieu le veut. 63e édition. *Paris*, 1850. 74 pages in-32. *Broch. Franç.* vol 21.

————————Place au droit. 5e édition. *Paris*, 1850. 178 pages in-8. *Broch. Franç.* vol 5.

Armengaud (J. G. D.).—Les chefs-d'œuvre de l'art chrétien. In-4to, *Paris*, 1858.

Armengaud (J. G. D.).—Les galeries publiques de l'Europe. Rome, in-4to, *Paris*, 1859. L'Italie : Gènes, Turin, Milan, Parme, Venise, Bologne, Florence, Naples et Pompéi. In-4to, *Paris*, 1862.

Arnold (Thomas).—His life and correspondence by A. P. STANLEY. 2 vol. 12mo, *Boston*, 1860.

Arnould (D.).— Situation administrative et financière des Monts-de-Pitié en Belgique..... In-8, *Bruxelles*, 1845.

Arroyo de la Cuesta (Father F).—Grammar of the Mutsun language.....4to, *New York*, 1861.

Arsac (J. d').—Les Frères des Écoles Chrétiennes pendant la guerre de 1870-1871. Gd. in-8, *Paris*, 1872.

————————Mémorial du siége de Paris. 3e édition. In-18, *Paris*, 1871.

ART (l') de vérifier les dates des faits historiques, des chartres, des chroniques, etc..... 3e édition. 3 vol. in-folio, *Paris*, 1783-1737.

ART (l') du poëte et de l'orateur..... 5e édition. In-8, *Paris*, 1812.

Artamof (Piotre).—La Russie historique, monumentale et pittoresque, avec la collaboration de J. G. D. ARMENGAUD. 2 vol. in-folio, *Paris*, 1862-1865.

ARTISTE (l'). Histoire de l'art contemporain. ARSÈNE HOUSSAYE rédacteur en chef. Abt. depuis Janvier 1875. Gd. in-8, *Paris*.

ART JOURNAL (The). Abt. since January 1875. 4to, *London*.

Ashe (Thomas).—Travels in America in 1806..... 12mo, *London*, 1808.

ASMODEUS AT LARGE, by the author of "*Pelham*".....12mo, *Philadelphia*, 1833.

Assolant (Alfred).—Un quaker à Paris. In-18, *Paris*, 1866.

————————Vérité ! vérité ! In-18, *Paris*, 1863.

ASSOMPTION (le collége de l'). Le 19 janvier 1865 au collége de l'Assomption. *Montréal*, 1865. 75 pages in-8. *Broch. Can.* vol. 99.

Atkinson (W. P.).—Dynamic and mechanic teaching. *Cambridge*, 1866. 57 pages 12mo. *Broch. Can.* vol. 103.

Aubineau (Léon).—Les Jésuites au bagne. *Paris*, 1850. 196 pages in-18. *Broch. Franç.* vol. 20.

Aubry et Rau.—Droit civil français. Vol. 6 et 7. 2 vol. in-8, *Paris*, 1875.

Aubry (l'abbé Joseph).—Biographie. Vide *Chandonnet*.

Aubury, [Thomas].—Journal d'un voyage dans l'Amérique Septentrionale..... 2 vol. in-8, *Paris*, 1793.

Audin:—Histoire de la vie, des ouvrages et des doctrines de Calvin. 4e édition. In-12, *Paris*, 1845.

————Histoire de la vie des ouvrages et des doctrines de Luther. 4e edition. In-12, *Paris*, 1845.

————Histoire de Henri VIII et du schisme d'Angleterre. 2 vol. in-8, *Tournai*, 1847.

————Histoire de Léon X. 2 vol. in-8, *Louvain*, 1846.

Australia : its scenery, natural history, resources, and settlements... 18mo, *London*.

Autran (J.).—Les poëmes de la mer. 4e édition. In-18, *Paris*, 1859.

————————La vie rurale. Tableaux et récits. In-18, *Paris*, 1856.

Auzanet (Barthélemy).—Œuvres contenant ses notes sur la coutume de Paris, ses mémoires..... In-folio, *Paris*, 1708.

Ayma (L.).—Vie du vénérable J. B. de La Salle. 2e édition. In-12, *Aix*, 1858.

Bacharach.—Grammaire allemande. 10e édition. In-18, *Paris*, 1871.

Back (Captain).—Artic land expedition to the mouth of the Great Fish River,and along the shore of the Artic Ocean in 1833-34-35. Illustrated. 8vo, *London*, 1836.

————————Expedition undertaken with a view to geographical discovery on the Artic Shores in 1836-37. Illustrated. 8vo, *London*, 1838.

Bacon (Charles).—Éloge de Messire C. F. Painchaud. *Ste. Anne*, 1863. 96 pages in-18. *Broch. Can.* vol. 118.

Bacon (Francis).—His works. New edition.....3 vol. Gd. 8vo, *Philadelphia*, 1856.

Bacon (Mathew).—A new abridgment of the law. 6th edition. 7 vol. 8vo, *London*, 1807.

Bagg (S. C.).—Canadian archæology. *Montreal*, 1864. 9 pages 12mo. *Broch. Can.* vol. 102.

Bagot (Sir Charles) and his Canadian Government, 1843. 12 pages 8vo. *Broch. Can.* vol. 79.

Baillard.—Discours du tabac.....In-18, *Paris*,1693. *Broch. Franç.* vol. 19.

Bailly.—Lettres sur l'origine des sciences et sur celle des peuples de l'Asie..... In-8, *Londres*, 1777.

Baird (Henry M.).—Modern Greece.....Illustrated. 12mo, *New York*,1856.

Bakewell (F. C.).—Great facts : a popular history.....Illustrated. 12mo, *New York*, 1860.

Balbi (Adrien).—Introduction à l'atlas éthnographique du globe... Tome I. In-8, *Paris*, 1826.

Balbi (B.).—La navigation. Poëme traduit de l'Italien par DE GALIANI In-8, *Paris*, 1840.

Baldeschi (Joseph).—Cérémonial selon le rit romain, traduit de l'italien..... In-12, *Québec*, 1853.

Ballantyne (R. M.).—The Red Eric, or the Whaler's last cruise. 12mo, *Boston*, 1866.

——————Hudson's Bay, or every day life in the wilds of North America. 2nd edition. 12mo, *Edinburgh*, 1848.

——————The wild man of the West. A tale of the Rockey Mountains. 18mo, *Boston*, 1866.

——————The world of ice, or adventures in the Polar regions. 12mo, *London*, 1860.

Balleydier (Alphonse).—Histoire de l'empereur Nicolas. 2 vol. in-8, *Paris*, 1857.

——————Histoire de la révolution de Rome..... 1846-1850. 2e édition. 2 vol. in-12, *Bruxelles*, 1851.

——————Histoire des révolutions de l'empire d'Autriche, 1848-1849. In-8, *Bruxelles*, 1853.

Bancroft (George).—History of the United States. Vol. X. 8vo, *Boston*, 1874.

Banvard (Rev. Joseph).—The American statesman, or illustrations of the life and character of Daniel Webster. 12mo, *Boston*, 1859.

Barante (de).—Tableau de la littérature française au dix-huitième siècle. 7e édition. In-12, *Paris*, 1847.

Barbé-Marbois.—Complot d'Arnold et de Sir Henry Clinton contre les États-Unis..... In-12, *Paris*, 1816.

Barbier.—Dictionnaire des ouvrages anonymes et pseudonymes..... 2e édition. 4 vol. in-8, *Paris*, 1822-1827.

Barclaii (Joannis) Argenis, nunc primum illustrata. 12mo, *Lugd.* 1659.

Bard (Samuel A.).—Waikna, or adventures on the Mosquito shore. 12mo, *New York*, 1855.

Barlow (Joel).—The vision of Columbus; a poem. 5th edition. 12mo, *Paris*, 1793.

Barrande (J.).—Documents sur la faune primordiale et le système taconique en Amérique. *Paris*. 118 pages in 8. *Broch. Franç.* vol. 11.

Barrau (Théod. H.).—Morceaux choisis des auteurs français. In-12, *Paris*, 1860.

————————Histoire de la révolution française, 1789-1799 In-12, *Paris*, 1857.

Barrère (Pierre).—Nouvelle relation de la France Équinoxiale..... avec des figures. In-12, *Paris*, 1743.

Barrington (Hon. D.).—The possibility of approching the North Pole asserted by the Hon. D. Barrington..... New edition, illustrated. 8vo, *New York*, 1818.

Barrington (Sir Jonah).—Rise and fall of the Irish nation. 12mo, *New York*.

Barrow (Jean).—Abrégé chronologique ou histoire des découvertes faites par les Européens dans les différentes parties du monde..... Traduit de l'anglais par Targe. 12 vol. in-12, *Paris*, 1766.

Barruel (l'abbé).—Mémoires pour servir à l'histoire du Jacobinisme. 4 vol. in-8, *Londres*, 1797-1798.

Barry (J. J.).—The life of Christopher Columbus..... 8vo, *Boston*, 1869.

Barthélemy (A. M.).—Némésis. 4e édition avec gravures. 2 vol. in-8, *Paris*, 1835.

————————Douze journées de la révolution. Poëmes. In-8, *Paris*, 1832.

Barthélemy (Ch.).—Histoire de la Turquie depuis les temps les plus reculés..... Gd. in-8, *Tours*, 1856.

————————Histoire de la Bretagne ancienne et moderne. In-8, *Tours*, 1854.

————————Histoire de la Russie depuis les temps les plus reculés jusqu'à nos jours. In-8, *Tours*, 1856.

Barthélemy (J. J.).—Voyage du jeune Anacharsis en Grèce. Nouvelle édition avec gravures. 7 vol. in-8, *Paris*, 1821-1822.

Barthélemy et Méry.—Napoléon en Egypte. Waterloo et le fils de l'homme. In-8, *Paris*, 1835.

Basterot (le Vte. de).—Le Liban, la Galilée et Rome. Journal d'un voyage en 1867-68..... In-12, *Paris*, 1869.

————————De Québec à Lima. Journal d'un voyage dans les deux Amériques en 1858-59. In-12, *Paris*, 1860.

Bastiat (Frederic).—Essays on political economy. 4th people edition. 18mo, *London*.

Bastille Septentrionale (la), ou les trois sujets britanniques opprimés avec appendice. Manuscrit de 14 pages in-8, 1798. *Broch. Can.* vol. 71.

Batteux (l'abbé).—Principes de littérature. Nouvelle édition. 6 vol. in-12, *Paris*, 1824.

Bausset (le cardinal de).—Histoire de Fénélon..... 3e édition. 4 vol. in-8, *Versailles*, 1814.

———————Histoire de J. B. Bossuet, évêque de Maux..... 4 vol. in-8, *Versailles*, 1817.

Bautain (l'abbé).—La chrétienne de nos jours. Lettres spirituelles. 2 vol. in-12, *Paris*, 1861.

Bayard (F. M.).— Voyage dans l'intérieur des États-Unis, à Bath, Winchester..... en 1791. 2e édition. In-8, *Paris*, An VI.

Béalle (A. le).— Cours théorique et pratique de dessin linéaire..... Nouvelle édition. In-4to, *Paris*.

Beauchamp (Alph. de).—Vie de Louis XVIII. 2e édition. In-12, *Paris*, 1824.

———————Histoire du Brésil, depuis sa découverte en 1500 jusqu'en 1810..... 3 vol. in-8, *Paris*, 1815.

Beauchesne (M. A. de).—Le livre des jeunes mères. In-8, *Paris*, 1858.

Beaulieu (Charles le Hardy).—Mémoire de la dégénérescence du poisson. *Liége*, 1866. 34 pages in-8. *Broch. Franç.* vol 9.

Beaumarchais.—Œuvres complètes..... Gd in-8, *Paris*, 1872.

Beaumont (Gustave de).—L'Irlande sociale, politique et religieuse. 4ème édition. 2 vol. in-8, *Paris*, 1840.

———————Marie ou l'esclavage aux Etats-Unis..... 2 vol. in-8, *Paris*, 1336.

Beaumont (L. Elie de).—Leçons de géologie pratique..... 2 vol. in-8, *Paris*, 1845-1849.

Beauvois (E.).—Découvertes des Scandinaves en Amérique du 10e au 13e siècle..... In-8, *Paris*, 1859.

Beckmann (John).—A history of invention, discoveries and origins. Translated from the German by W. Johnston. 4th edition. 2 vol. 12mo, *London*, 1846.

Becquerel.—Traité d'électricité et de magnétisme et des applications de ces sciences à la chimie, à la physiologie et aux arts. 3 vol. in-8, *Paris*, 1855.

Bégin (l'abbé L. N.).—Le culte catholique ou exposition de la foi de l'Église Romaine sur le culte dû aux saints et à leurs reliques..... Gd. in-12, *Québec*, 1875.

Belcher (Sir Edward).—The last of the Arctic voyages, 1852-1854... 2 vol. 8vo, *London*, 1855.

Belèze (G.) et **Lesieur** (A.).—Récits et biographies de l'histoire de France. Tomes 1 et 2 en 1 vol. in-12, *Tours*, 1866.

BELGIQUE. —Annales des universités de Belgique.....1858-59. Gd. in-8, *Bruxelles*, 1861.

————Budjet des hospices civils de Liége, 1857-1867. In-8, *Liége*.

————Bulletin du conseil supérieur d'agriculture. 8 vol. in-4to, *Bruxelles*, 1851-1866.

————Bulletin du conseil supérieur de l'industrie et du commerce. 1860-64. 4 vol. en 2. vol. in-4to, *Bruxelles*, 1862-64.

————Bulletin de la commission centrale de statistique. Tomes 4, 5, 6 et 7. 4 vol. in-4to, *Bruxelles*, 1851-57.

————Bulletin de la fédération des sociétés d'horticulture, 1860-1865. 3 vol. in-8, *Gand*.

————Bulletin du congrès international d'horticulture réuni à Bruxelles, avril 1864..... In-8, *Gand*, 1864.

————Collection des chroniques belges. 27 vol. in-4to, *Bruxelles*, savoir :

WILLEMS (J. F.).—Chroniques en vers de J. V. HEELU. 1 vol.

REIFFENBERG (le baron de).—Monuments pour servir à l'histoire des provinces de Namur, de Hainaut et de Luxembourg. vol. 1, 7 et 8.

————————Chronique rimée de PHILIPPE MOUSKES. 2 vol.

————————Le chevalier au Cygne et Godefroid de Bouillon. Poëme historique. 4 vol.

MOLANUS (Jean).—Les quatorze livres sur l'histoire ds la ville de Louvain. 2 vol.

SMET (J. J. de).—Chroniques de Flandre. 4 vol.

DYNTER (E. de).—Chronique des ducs de Brabant. 3 vol.

BORGNET (Ad.).—Chronique de Jean de Stavelot. 1 vol.

————————Ly myreur des histors. Chronique de Jean des Preis. Tome I.

GACHARD. Relation des troubles de Gand sous Charles-Quint. 1 vol.

RAM (P. F. X. de).—Documents relatifs aux troubles du pays de Liége, 1455-1505. 1 vol.

KLERK (Jean de).—Les gestes des ducs de Brabant. 2 vol.

————Table chronologique des chartes et diplomes imprimés concernant l'histoire de la Belgique..... Tome 1er. In-4to, *Bruxelles*, 1866.

————Cinquantième anniversaire de la reconstitution de l'Académie Royale. *Bruxelles*, 1866. 51 pages in-8. *Brock. Franç.* vol. 7

BELGIQUE.—Commission royale pour la publication des anciennes lois et ordonnances de la Belgique. 5 vol. in-8, *Bruxelles*, 1848–1862.

————Compte de l'administration de la justice civile en Belgique, 1839–1843. 2 vol. in-4to, *Bruxelles*, 1845–1865.

————Documents statistiques publiés par le département de l'intérieur. In-4to, *Bruxelles*, 1857.

————Documents parlementaires et discussions sur les établissements de bienfaisance. 4 vol. en 2 vol. in-4to, *Bruxelles*, 1857.

————Enquête sur la coudition des classes ouvrières et sur le travail des enfants. 3 vol. in-8, *Bruxelles*, 1848.

————Etat de l'instruction primaire en 1864..... 2 vol. in-4to, *Paris*, 1866.

————Exposé de la situation du royaume, 1841–1850. In-4to, *Bruxelles*, 1852.

————Exposé de la situatiou administrative des provinces d'Anvers, de Namur, de Luxembourg, de Limbourg, de Brabant, de Hainaut et de la Flandre Orientale. 12 vol. in-8, 1865–1866.

————Fabriques de produits chimiques. In-4to, 1855.

————Inventaires des archives de la Belgique publiés sous la direction de M. GACHARD. 5 vol. in-4to, *Bruxelles*, 1848–1852.

————Liste chronologique des édits et ordonnances des Pays-Bas Autrichiens. 2e partie, 1781–1791. In-8, *Bruxelles*, 1858.

————Rapports du jury belge de l'exposition universelle de Paris en 1855. Gd. in-8, *Bruxelles*, 1856.

————Rapports des commissions médicales provinciales, 1859–1863. 2 vol. in-8, *Bruxelles*.

————Statistique générale de la Belgique. Exposé de la situation du royaume, 1851–1860. 3 vol. in-4to, *Bruxelles*, 1865.

————Statistique des hospices et des bureaux de bienfaisance, 1853. In-4to, *Bruxelles*, 1856.

Bell (Andrew).—Centenary lecture on the life of General Wolfe and the conquest of Canada..... *Montreal*, 1859. 32 pages 8vo *Broch. Can.* vol. 95.

Bell (John).—Report on the importance and economy of sanitary measures to cities. 8vo, *New York*, 1859.

Bell (Thomas).—Crown Cases..... from 1858 to 1860. Gd. 8vo. *London*, 1861.

Bellegarde. the adopted Indian boy, a canadian tale. 12mo. *London*, 1832.

Bellin (S. L.).—Description géographique de la Guiane..... In-4to. *Paris*, 1763.

Belloi (de).—Œuvres choisies. 2 vol. in-32. *Paris*, 1811.

Bellot (J. R.).—Voyage aux mers polaires, exécuté à la recherche de Sir John Franklin, en 1851–52..... In-8, *Paris*, 1854.

Beltrami (J. C.).—A pilgrimage in Europe and America..... 2 vol. 8vo. *London*, 1828.

Bendloes (G. L.).—Les reports des jugements donné en le temps del raigne de Hen. VIII, Edw. VI, etc..... In-4to, *London*, 1661

Benger (Miss).—Memoirs of the life of Anne Boleyn. 2nd american edition. 12mo, *Philadelphia*, 1852.

Benjamin, or the pupil of the Christian Brothers. 2nd edition. 32mo, *New York*, 1852.

Benjamin (Asher).—Practice of architecture..... with 60 plates. 7th edition. 4to. *Boston*, 1851.

Benjamin (J. P.).—A treatise on the law of sale of personal property..... 2nd edition. Gd. 8vo, *London*, 1873.

Bennett (Emerson).—Ellen Norbury, or the adventures of an orphan. 8vo. *Philadelphia*.

Benoit (Charles).—Chateaubriand, sa vie et ses œuvres. Étude littéraire et morale. In-8, *Paris*, 1865.

Bentham (George).—Flora Honkongensis..... 8vo. *London*, 1861.

Benton (Rev. C.). A statement of facts and law relative to the prosecution of Rev. C. Benton..... *Troy*, 1804. 32 pages 8vo. *Broch. Col.* vol. 77.

Bernard.—Analyse de l'histoire philosophique et politique des établissements européens dans les Indes. In-8, *Leyde*, 1775.

Bernier (Mme. L.).—Amélie ou le triomphe de la piété. 5e édition. In-12. *Tours*, 1854.

Berquin.—L'ami des enfants et des adolescents. Tome I. In 8. *Paris*, 1857.

———————Sandford et Merton. Nouv. édition. In-8. *Paris*, 1856.

———————The children's friend. New translation with engravings. 2 vol. in 1 vol. 18mo, *Boston*, 1865.

Berquin.—Le livre de famille, suivi de la bibliothèque du village..... In-8. *Paris*, 1858.

Berryer.—Discours parlementaires. Vol. 5e. In 8. *Paris*, 1875.

Berthelot.—La mécanique appliquée aux arts, aux manufactures, à l'agriculture..... avec planches. 2 vol. en 1 vol. in-4to, *Paris*, 1781.

Berthelot (A.).—Discours sur le bill de M. Vallière pour la publicité de l'hypothèque, 1827. 17 pages in-8. *Broch. Can.* vol. 76.

Berthet (Élie).—La peine de mort ou la route du mal. In-18, *Paris*, 1868.

————————Le spectre de Chatillon. In-18, *Paris*, 1861.

————————Les drames de Cayenne. In-18, *Paris*, 1868.

Berthoud (S. Henry).—L'esprit des oiseaux. 2e édition. In-8. *Tours*, 1867.

Bertin (Mlle.).—Mémoires sur la reine Marie Antoinette..... In-8, *Paris*, 1824.

Bertrand (F.).—Ruris delicie. *Voir* Ruris.

Bertrand (Joseph).—L'Académie des sciences et les Académiriens de 1766 à 1793. In-8, *Paris*, 1869.

Best (W. M.).—The principle of the law of evidence with elementary rules for conducting the examination of witnesses..... 6th edition. 8vo. *London*, 1875.

Beudant (F. S.).—Cours élémentaire d'histoire naturelle : minéralogie. 6e édition. In-8, *Paris*, 1854.

Bibaud (Jenne).—Revue critique de l'histoire du Canada de M. Garneau. *Montréal*, 1855. 46 pages in 12. *Broch. Can.* vol. 107.

————————————L'affaire St. Albans. 12 pages in 12. *Broch. Can.* vol. 107.

————————————Exégèse de jurisprudence. 12 pages, in-8. *Broch. Can.* vol. 107.

————————————Feuilleton Bibliographique. 16 pages in-8. *Broch. Can.* vol. 99.

————————————Essai de logique judiciaire. In-12, *Montréal*, 1853.

————————————Commentaires sur les lois du Bas-Canada ou conférences de l'école de droit..... 2 vol. in-12, *Montréal*, 1859-61.

————————————La Confédération du Sud. *Montréal*, 1864. 119 pages in-8. *Broch. Can.* vol. 101.

Bibaud (Michel).—Magasin du Bas-Canada. Journal littéraire et scientifique. Vol. 1 et 2 reliés en 1 vol. in-8 *Montréal*, 1832.

Bibaud (Michel).—Bibliothèque canadienne. *Vide* Bibliothèque.

————————Encyclopédie canadienne. *Vide* Encyclopédie.

Bible. The Holy Bible containing the entire canonical scriptures according to the decree of the Council of Trent. Translated from the Vulgate..... 4to, *Norwich*, 1875.

Bible (the) of every land : a history of the sacred scriptures in every language..... 4to, *London*.

Bibliographie catholique. Revue critique de tous les ouvrages..... Abl. depuis tome 41, 1875. *Paris*.

Bibliotheca Americana ; a catalogue of a valuable collection of books..... 8vo, *London*, 1865.

Bibliothèque archéologique, publiée par Jules Gailhabaud. Cahiers d'instructions sur l'architecture, la sculpture, etc..... In-4to, *Paris*, 1846.

Bibliothèque canadienne ou miscellanées historiques, scientifiques et littéraires. M. Bibaud éditeur. 9 vol. in-8, *Montréal*, 1825-1830.

Bibliothèque historique de la France, contenant le catalogue des ouvrages imprimés et manuscrits qui traitent de l'histoire de ce royaume..... Nouv. édition. 5 vol. in-folio, *Paris*, 1768-1778.

Bibliothèque portative des voyages. 18 vol. in-32, *Paris*, 1810.

Biet (l'abbé Antoine).—Voyage de la France Équinoxiale en l'Isle de Cayenne en 1652..... Petit in-4to, *Paris*, 1664.

Bigot, Jugement contre—Jugement rendu souverainement et en dernier ressort dans l'affaire du Canada par les commissaires du roi..... In-4to, *Paris*, 1763.

Bigot (Vincent).—Relation de ce qui s'est passé de plus remarquable dans la mission des Abénaquis à l'Acadie. 1701. In-12, *Manate*, 1858.

Bigsby (John J.).—The shoe and canoe or pictures of travel in the Canadas..... 2 vol. 12mo, *London*, 1850.

Bilby (T.).—The book of animals..... 18mo, *New York*, 1857.

Billings (E.).—Silurian fossils of the Island of Anticosti..... *Montreal*, 1866. 93 pages 8vo.

————————Palæozoic fossils. Vol. 1st. 8vo, *Montreal*, 1865.

Biographical sketches of eminent british poets..... 12mo, *Dublin*, 1857.

Biographie universelle, ancienne et moderne, ou histoire, par ordre alphabétique, de la vie publique et privée de tous les hommes remarquables, avec suppléments..... 85 vol. in-8, *Paris*, 1811-1862.

Biography of self taught men. 18mo, *London*, 1852.

Birkbeck (Morris).—Notes on a journey in America. .... 8vo. *Dublin*, 1818.

——— ——— ——— Letters from Illinois, 8vo. *Philadelphia*, 1818.

Bishop (Joel P.).—Commentaries on the criminal law. 5th edition. 2 vol. Gd. 8vo, *Boston*, 1872.

——— ——— ——— Commentaries on the law of statutory crimes..... Gd. 8vo, *Boston*, 1873.

——— ——— ——— Commentaries on the law of marriage and divorce..... 5th edition. 2 vol. Gd. 8vo, *Boston*, 1873.

Bitaubé. Joseph. 5th edition. In 12. *Tours*, 1852.

Black's picturesque tourist of Ireland. Illustrated..... 7th edition. 18mo, *Edinburgh*, 1866.

——— ——— Picturesque tourist of Scotland. 17th edition. 18mo. *Edinburgh*, 1865.

Blackwood's Edinburgh Magazine. Abt. since 1856.

Blake (Hon. Edward). Speech at Aurora ..... *Ottawa*, 1874. 107 pages 8vo.

Blake (Mrs.).—Cecile Raye. An autobiography. 18mo, *London*, 1868.

Blake (Rev. J. L.).—General biographical dictionary. 3rd edition. Gd. 8vo. *Philadelphia*, 1840.

Blanc (Charles), **Mantz** (Paul) et **Demmin** (Auguste).—Histoire des peintres, ecole allemande. In 4to, *Paris*, 1875.

Blanchard (de chanoine).—L'école des mœurs ou réflexions morales et historiques sur les maximes de la sagesse. Nouv. édition. 2 vol. en 1 vol. in 12, *Liège*, 1853.

Blanche de Savenay, par Mlle. L. B. 4e édition. In-12, *Tours*, 1857.

Blanchère (H. de la).—Amis et ennemis de l'horticulture. Illustré. In-18, *Paris*.

Blois (John T.).—Gazetteer of the State of Michigan..... 12mo. *Detroit*, 1838.

Blunt (Rev. J. J.).—Sketch of the reformation in England. 6th edition. 18mo, *London*, 1873.

Boileau Despréaux.—Œuvres complètes, précédées des œuvres de Malherbe, suivies des œuvres poétiques de J. B. Rousseau. Gd. in 8, *Paris*, 1870.

Boissieu (Arthur de).—Les vivants et les morts. 3e série des *Lettres d'un passant*. In-18, *Paris*, 1870.

Boitard. Paris avant les hommes. L'homme fossile, etc ..... Gd. in 8, *Paris*, 1861.

Bolanden (Conrad Von). Barbarossa. An historical novel of the XII century. 12mo, *Philadelphia*, 1867.

BOLLYN (Anne). Memoirs of his life. *Vide* BENGER.

BOMMEL (Mgr.). Notice sur Mgr. R.A.C. Van Bommel. 2e édition. *Liège*, 1853. 95 pages in 12. *Broch. Franç.* vol. 18.

BON CHEVALIER (le) sans paour et sans reprouche, avec une preface par M. MICHAUD. In 32, *Paris*, 1829.

BON JARDINIER (le). Almanach pour 1825. In 12. *Paris*.

Bonaparte (Lucien). Charlemagne or the church delivered. Poem translated by REV. S. BUTLER & F. HODGSON. 2 vol. 4to, *London*, 1815.

BONAPARTE (Napoleon). Original journals of the eighteen campains of Napoleon Bonaparte. Translated from the french. 2 vol. Gd. 8vo. *London*.

Bonar (Rev. A. R.). Scenes from the history of the christian church. 18mo. *London*, 1852.

Bonneau (Alexandre). Les Turcs et les nationalités. *Paris*, 1860. 32 pages Gd. in-8. *Broch. Franç.* vol. 3.

Bonnechose (Émile de). Géographie physique, historique et politique de la France, avec 18 cartes..... In-8, *Paris*, 1847.

Bonner (John). A child's history of the United States. 3 vol. 18mo, *New York*, 1866.

Bonnycastle (Sir R. H.). Newfoundland in 1842. A sequel to «The Canadas in 1841.» 2 vol. 12mo, *London*, 1842.

Bonomi (Joseph). Nineveh and its palaces, the discoveries of Botta and Layard.....3rd edition, with 240 engravings. 12mo. *London*, 1857.

BOOK OF CHARACTER (a), selected from the writings of OVERBURY, EARLE AND BUTLER. 12mo, *Edinburgh*, 1865.

BOOK OF ENGLISH POETRY, with critical and biographical sketches of the poets. 12mo, *London*, 1857.

BOOK OF TRADES (the), or circle of the useful arts. Illustrated. 12th edition. 18mo. *London*, 1858.

Boreau (Victor). Histoire ancienne depuis la création jusqu'à la chûte de l'Empire Romain ..... 3e édition. In-12. *Paris*, 1846.

———— Histoire sainte suivie de l'histoire ecclésiastique..... 5e édition. In-12. *Paris*, 1847.

Boreau (Victor).—Histoire grecque depuis les temps les plus reculés..... 2e édition. In-12. *Paris*, 1844.

————————Histoire de France..... 2e édition. 2 vol. in-12. *Paris*, 1843.

————————Histoire des temps du moyen-âge..... 2e édition. In-12. *Paris*, 1842.

————————Histoire générale des temps modernes depuis 1453 jusqu'à nos jours..... 3e édition. 2 vol. in-12. *Paris*, 1843.

Borgnet. Philippe II et la Belgique..... 1552-1598. In-4to.

Borie (Victor).—Les travaux des champs..... In-12. *Paris*, 1857.

Bormans (Stanislas).—Le bon métier des tanneurs de Liége. In-8, *Liége*, 1863.

Borthwick (J. Douglas).—Cyclopædia of history and geography..... 12mo, *Montreal*, 1859.

————————The harp of Canaan..... 12mo. *Montreal*, 1866.

————————The battles of the world or cyclopædia of battles, sieges, etc..... 8vo, *Montreal*, 1866.

Bosc (L. A. G.).—Histoire naturelle des crustacés..... 2e édition par A. G. Desmarest. 2 vol. in-18, *Paris*, 1830.

————————Histoire naturelle des coquilles..... 3 vol. in-18, *Paris*, 1836.

Bossange (Hector).—Ma bibliothèque française. In-12, *Paris*, 1855.

————————Catalogue des livres français, anglais, espagnols..... avec suppléments. 3 vol. in-8, *Paris*.

Bossu.—Nouveaux voyages dans l'Amérique Septentrionale..... In-8, *Amsterdam*, 1777.

————————Nouveaux voyages aux Indes Occidentales..... 2e edition. In-12, *Paris*, 1768.

Bossuet.—De la jeunesse. *Vide* Sacré.

————————Le génie de Bossuet ou recueil de ses plus grandes pensées et de ses plus beaux morceaux d'éloquence..... In-8, *Paris*, 1808.

————————Discours sur l'histoire universelle..... 2 vol. in-32. *Paris*, 1813.

————————Son histoire. *Vide* Roy.

Boston, City. Auditor's 48th annual report of the receipts and expenditures..... 1859-60, 8vo. *Boston*

Boswell (James).—The life of Samuel Johnson..... New edition, with illustrations. 12mo, *London*, 1867.

Bossy (le chevalier).—Histoire de Christophe Colomb..... In-8, *Paris*, 1824.

Bottalla (l'abbé Paul).—Histoire de la revolution de 1860 en Sicile..... 2 vol. in-8, *Bruxelles*, 1861.

Boucharlat (J. L.).—Théorie des courbes et des surfaces du second ordre..... 3e edition. In-8, *Paris*, 1845.

Boucher.—Histoire de la dernière guerre entre l'Angleterre, les États-Unis, l'Espagne..... 1775–1783. 2 vol. en 1 vol. in-12, *Paris*, 1788.

Boucher de la Bruyère.—Rapport sur les chemins de colonisation, 1861. In-8, *Québec*, 1862.

Boucher de Perthes.—Les Mausades, complainte. In-12, *Paris*, 1862.

———————Satires, contes et chansonnettes. In-12, *Paris*, 1833.

———————Chants armoricains ou souvenirs de Basse-Bretagne. 2e édition. In-12, *Paris*, 1831.

———————Sujets dramatiques. 2 vol. in-12, *Paris*, 1852.

———————Nouvelles. In-12, *Paris*, 1832.

———————Emma ou quelques lettres de femmes. In-12, *Paris*, 1852.

———————Voyage en Espagne et en Algérie en 1855. In-12, *Paris*, 1859.

———————Voyage en Russie en 1856..... In-12, *Paris*, 1859.

———————Voyage en Danemark, en Suède et en Norvège en 1854 ..... In-12. *Paris*, 1858.

———————Voyage à Constantinople par l'Italie, la Sicile et la Grèce, en 1853..... 2 vol. in-12. *Paris*, 1855.

———————Petit glossaire, traduction de quelques mots financiers..... 2 vol. in-12. *Paris*, 1835.

———————Petites solutions de grand mots, faisant suite au petit glossaire. In-12. *Abbeville*, 1848

———————Hommes et choses, alphabet des passions et des sensations, esquisses de mœurs faisant suite au petit glossaire. 4 vol. in-12. *Paris*, 1850-51.

———————Opinion de M. Christophe sur les prohibitions et la liberté du commerce. In-12. *Paris*, 1834

Boucher de Perthes. De la création. Essai sur l'origine et la progression des êtres. 3 vol. in-18, *Paris*, 1841.

——— Antiquités celtiques et antédiluviennes..... avec planches et figures. 2 vol. in-8, *Paris*, 1847-1857.

——— De l'homme antédiluvien. Antiquités antédiluviennes. Nègre et blanc. De la génération spontanée. 1 broch. in-8. *Broch. France*, vol. 12.

Bouchette (Joseph). The British Dominion in North America; or a topographical and statistical description of the Provinces..... 2 vol. 4to, *London*, 1832.

——— A topographical dictionary of the Province of Lower Canada. 4to, *London*, 1832.

——— Description topographique de la Province du Bas Canada avec des remarques sur le Haut Canada..... avec gravures. Gd. in-8, *Londres*, 1815.

——— Table showing the difference of longitude in time at the most important places between the Atlantic and the Pacific Oceans in the B. N. America. 12mo, *Toronto*, 1857.

——— Table of trigonometrical solutions..... *Montreal*, 1827. 12 pages 8vo. *Broch. Can.* vol. 76.

Bouchot. Hérodote, récits tirés de ses histoires. Traduction nouvelle..... In-8, *Paris*, 1860.

Boudon (Raoûl). L'Isthme de Suez et la question d'Orient..... *Paris*, 1860. 31 pages, in-8. *Broch. France*, vol. 3.

Bougainville (le baron de).—Journal de la navigation autour du Globe de la frégate *La Thétis* et de la corvette *L'Espérance* pendant les années 1824-1825-1826. 2 vol. in 4to. *Paris*, 1837.

——— Album pittoresque de la frégate *La Thétis* et de la corvette *L'Espérance*. Collection de dessins relatifs à leur voyage autour du monde. In folio. *Paris*, 1828.

Bougaud (l'abbé Emile).—Histoire de Sainte Chantal et des origines de la Visitation. 5e édition. 2 vol. in-12. *Paris*, 1867.

Bougeault (Alfred).—Précis historique et chronologique de la littérature française..... 3e édition. In 12. *Paris*, 1860.

Bouilly (J. N.).—Contes à ma fille. In-12. *Paris*.

Boulainvilliers (le Cte de).—Histoire de l'ancien gouvernement de la France. 3 vol. in-12. *La Haye*, 1727.

Bouniol (Barthélemy).—Le soldat. Chants et récits. 2e édition. In-18. *Paris*, 1851.

Bouquet.—Expedition against the Ohio Indians in 1764..... Gd. 8vo. *Cincinnati*, 1868.

Bourassé (l'abbé J. J.). La Touraine historique et monumentale..... In 4to, *Tours*, 1856.

——————————Archeologie chretienne ou précis de l'histoire des monuments religieux du moyen âge. 3e édition. In 8, *Tours*, 1854.

——————————Histoire de Jesus Christ..... Gd. in 8. *Paris*, 1862.

——————————Les Saints Evangiles d'après la Vulgate..... Gd. in 8, *Tours*, 1868.

——————————Les Apôtres. Histoire de l'etablissement de l'Église..... Gd. in 8, *Tours*, 1869.

——————————Histoire de la Vierge Marie..... Gd. in-8, *Tours*, 1863.

Bourdon (Mme.). Tableaux d'interieur. 3e edition. In 18, *Tournai*, 1870.

——————————Le matin et le soir. In 18, *Paris*, 1869.

——————————Marie Tudor et Elizabeth. 3e édition. In 18, *Paris*.

——————————La vie réelle. 9e édition. In-18, *Paris*, 1875.

Bourgeois (Sœur Marguerite).—Son éloge par l'abbé Salsseret ..... In-8, *Troyes*, 1864.

Bourget (Mgr. Ignace).—Mandement sur le denier de Saint Pierre. 39 pages in 8, *Montréal. Broch. Can.* vol. 92.

——————————Ordonnance episcopale tenant lieu d'ordonnance synodale. *Montréal*, 1857. 88 pages in-8. *Broch. Can.* vol. 92.

——————————Circulaire au sujet des sourds muets. *Montréal*, 1856. 16 pages, in-8. *Broch. Can.* vol. 96.

——————————Circulaire sur la definition dogmatique de l'Immaculée Conception..... *Montréal*, 1855. 32 pages in-8. *Broch. Can.* vol. 115.

Bourne (B. F.).—The captive in Patagonia..... 12mo. *Boston*, 1853.

Boussingault (J. B.).—Économie rurale considérée dans ses rapports avec la chimie, la physique..... 2e édition. 2 vol. Gd. in-8, *Paris*, 1851.

Bouvier (H. M.).—Familiar astronomy, illustrated..... 8vo. *Philadelphia*, 1857.

Bowman (Anne).—The Kangaroo hunters or adventures in the bush 18mo, *Boston*, 1865.

Boxer (F. X.).—Hunter's hand-book of the Victoria Bridge, illustrated..... 12mo, *Montreal*, 1860.

Boyer (George).—Commentaries on the universal public law. Gd. 8vo, *London*, 1854.

Boyer (Paul).—Relation du voyage que M. de Bretigny fit à l'Amérique Occidentale..... 12mo, *Paris*, 1854.

Boylesve (le P. Marin de).—Appel à la jeunesse catholique contre l'esprit du siècle. In 32, *Paris*, 1851.

Boys' and Girls' «Own» (the). An illustrated journal of fact, fiction, history and adventure. 3 vol. 12mo. 1859-60-61.

Brand (John).—Observations of the popular antiquities of Great Britain ..... 3 vol. 12mo, *London*, 1853-55.

Brandebourg. Mémoires pour servir à l'histoire de la maison de Brandebourg. In-8, 1750.

Braun (le R. P. Ant.).—Une fleur du Carmel. La première carmélite canadienne, Marie L. H. Frémont. Gd. in-8, *Montréal*, 1875.

Bremer (Miss Frederika).—A diary. The H—family, Axel and Anna..... 4th edition. 12mo, *London*, 1853.

Brosciani (le P.).—La république romaine..... 5e édition. In-18, *Tournai*, 1870.

————————Lorenzo ou le conscrit..... 6e édition. In 18. *Tournai*, 1875.

————————Ubaldo et Irène. Nouv. édition. In-18, *Tournai*, 1874.

Bretigny (de).—Son voyage en Amérique. *Vide* Boyer.

Breton (Ernest).—Athènes décrite et dessinée, suivie d'un voyage dans le Péloponèse. Illustrée. Gd. in-8, *Paris*, 1862.

Brett (Rev. W. H.).—The Indian tribes of Guiana. 18mo, *New York*, 1856.

Brettingham Sowerby (George).—Popular british conchology ; a familar history of the molluscs inhabiting the British Isles. 12mo. *London*, 1854.

Brewer (Dr. E. C.).—La clef de la science ou les phenomènes de tous les jours. 3e edition. In-12. *Paris*, 1858.

Briand (P. C.). — Les jeunes voyageurs en Europe, ou description des divers pays dans cette partie du monde.....2e édition. 5 vol. in-18. *Paris*, 1827.

Brickwood (L. P.) and **Croft** (H.). — The election manual..... 12mo, *London*, 1874.

Bridges (Matthew). —A popular ancient history. 12mo, *Boston*, 1856.

Brightwell (C. L.).—Romantic incidents in the lives of naturalists and celebrated travellers. 12mo, *London*, 1862.

————————Byepaths of biography. 12mo, *London*.

Brissot de Warville (J. P.).—Examin critique des voyages dans l'Amérique Septentrionale du marquis de Chatelleux In-12, *London*, 1786.

British American Journal of medical and physical science, edited by Arch. Hall and R. L. Macdonnell. 7 vol. 4to and 8vo, *Montreal*, 1845-1852.

British American Journal devoted to the advancement of the medical and physical sciences..... edited by A. Hall. 3 vol. 8vo. *Montreal*, 1860-1862.

British American Magazine, devoted to literature, science and art. 2 vol. 8vo, *Toronto*, 1863-1864.

British American Register, from January to 6 August, 1803. English and french. 2 vol. in-1 vol. 8vo. *Quebec*.

British Canadian Review, from Dec. 1862 to Feb. 1863. 8vo, *Quebec*.

British Dominion. The history of the British Dominion in North America, from 1497 to 1763..... 4to, *London*, 1773.

British Museum (the), historical and descriptive, with numerous wood engravings. 12mo, *Edinburgh*, 1850.

British North America. Copies or extracts of correspondence relative to the affairs of—. Folio, 1839.

British North America, comprising Canada, British Central North America, British Columbia, Nova Scotia and Cap Breton, New Brunswick, etc..... with maps. 18mo, *London*.

Brizeux (A.).—Histoires poétiques..... In-18, *Paris*, 1855.

———— ————Marie. 3e édition. In-12. *Paris*, 1840.

————————Les Ternaires. Livre lyrique. In-18, *Paris*, 1841.

Brock (Sir Isaac).—His life and correspondence..... 12mo, *London*, 1845.

Brockedon (Wm.). -Egypt and Nubia. *Vide* Roberts.

Brocklesby (John).—Elements of astronomy..... 8vo, *New York*, 1855.

————————Elements of meteorology..... 12mo, *New York*, 1856.

————————Views of the microscopic world..... 12mo. *New York*, 1851.

Broderip (W. J.).—Zoological recreations. 4th edition. 12mo. *London*, 1860.

Broeckaert (J. J.).—Le guide du jeune littérateur, 2 vol. in-12. *Paris*, 1857.

Broecknaert (J. J.). Modeles français recueillis d'après le plan du guide du jeune litterateur..... 2 vol. in 8, *Bruxelles*, 1857.

Broglie (la princesse de). Les vertus chretiennes expliquees par des recits tires de la vie des Saints, 2 vol. in 12, *Paris*, 1862.

Bromwell (W. J.). History of immigration to the United States..... Oct. 8vo, *Redfield*, 1856.

Brongniart (Alex.). Traite elementaire de mineralogie avec des applications aux arts, 2 vol. in 8, *Paris*, 1807.

Brosses (Charles de). Le president de Brosses en Italie..... 2e edition, 2 vol. in 12, *Paris*, 1858.

Brougham (Henry Lord). Lives of men of letters and science who flourished in the time of George III. 12mo, *Philadelphia*, 1845.

——— A discourse of natural theology..... 12mo, *Philadelphia*, 1835.

——— Speech in the House of Lords 18th Jan. 1838, upon Canada, 61 pages 8vo, *London*. *Broch. Can.* vol. 75.

——— Speech upon the defects occasioned by time and otherwise in the laws of the realm..... 1828, 12mo, *Philadelphia*.

Broughton (W. R.). Voyage de decouvertes dans la partie septentrionale de l'Ocean Pacifique, 1795-1798. 2 vol. in 8, *Paris*, 1807.

Brown (Richard). History of the Island of Cape Breton..... 8vo, *London*, 1869.

Brown vs. Gugy. The beauties of the administration of the law in Quebec..... as exemplified in the case of . 84 pages 8vo.

Browne (R. W.). A history of Greece from the earliest time to the Roman conquest. 12mo, *London*.

Brownson's Quaterly review: New York series, 8 vol. 8vo, *New York*, 1857-65.

Brownson (O. A.). Essays and reviews chiefly on theology, politics and socialism. 8vo, *New York*, 1852.

——— The convert or leaves from my experience, 12mo, *New York*, 1857.

Bruce, the african traveller. His life by Sir F. B. Head, 5th edition, 12mo, *London*, 1860.

Bruce (James). Travels..... 12mo

Brück (E.)—Electricité ou magnétisme du globe terrestre..... Gd. in-8, *Bruxelles*, 1851.

Brunet (l'abbé O.)—Notes sur les plantes recueillies en 1858 par l'abbé Ferland sur les côtes du Labrador. 8 pages in 8. *Broch. Can.* vol. 102.

Brut.—Description des manuscrits qui contiennent le roman de Brut. In 8.

Bruyas (Rev. James).—Radical words of the Mohawk language..... 8vo.

Bruyère (J. B.)—Notice sur M. Jean Baptiste Bruyère de Montréal. 35 pages in 18. *Broch. Can.* vol. 118.

Bryant and Stratton's commercial law for business men..... 8vo, *New York*, 1864.

Bryant (J. D.)—Pauline Seward. A tale of real life. 2 vol. in 1 vol. 12mo, *Baltimore*, 1867.

Bubbles of Canada (the), by the author of the "*Clockmaker*". 8vo, *London*, 1839.

Buchanan (Isaac).—The relations of the industry of Canada with the mother country and the United States..... 8vo, *Montreal*, 1864.

Buchez (J. B.)—Histoire de l'Assemblée Constituante..... 2e édition. 5 vol. in 12, *Paris*, 1846.

Buckens.—Propriété J. G. Buckens, promenade St. Léonard. In 4to, *Liége*.

Buckingham (James S.)—Canada, Nova Scotia, New Brunswick and the other British provinces in N. A..... 8vo, *London*, 1843.

——————The Eastern and Western States of America. 3 vol. Gd. 8vo, *London*, 1842.

Buckle (H. Thos.)—History of the civilization in England. 2 vol. 8vo, *New York*, 1858.

Buckley (Rev. Theod. Alois).—The dawnings of genius exemplified and exhibited in the early lives of distinguished men. 4th edition. 18mo, *London*, 1857.

——————The great cities of the middle age, or the land marks of european civilization..... 18mo, *London*, 1857.

Buffon et Lacépède.—Histoire naturelle..... avec illustrations. Gd. in-8, *Tours*, 1868.

Buies (Arthur).—Chroniques, humeurs et caprices. In-18. *Québec*, 1873.

————————Chroniques, voyages, etc. In-18. *Québec*, 1875.

————————Conférences : la presse canadienne française et les améliorations de Québec. 21 pages in-8. *Québec*, 1875.

Bulletin de l'Institut Archéologique Liégeois. 2 vol. in-8. *Liège*, 1852-1854.

Bulletin de la Société Scientifique et Littéraire de Limbourg, 1845-55. 103 pages in-8. *Broch. Franc.* vol. 6.

Bulliard.—Aviceptologie française ou traité de toutes les ruses dont on peut se servir pour prendre les oiseaux..... 7e édition. In-18. *Paris*, 1818.

Bulwer Lytton.—France, social, literary, political. 12mo. *Paris*, 1834.

————————Historical characters : Talleyrand, Mackintosh, Cobbett, Canning. 12mo. *London*, 1870.

Bunsen (C. C. J.).—Outlines of the philosophy of universal history applied to language and religion. 2 vol. Gd. 8vo. *London*, 1854.

Bonaparte peint par lui même dans sa carrière militaire et politique par M. C***. In 8. *Paris*, 1814.

Burck (Wm.).—Histoire des colonies européennes dans l'Amérique. Traduit de l'anglais par M. Emouts. 2 vol. in 12. *Paris*, 1767.

Bure (G. Frs. de).—Bibliographie instructive ou traité de la connaissance des livres rares et singuliers..... 7 vol. in 8 et 2 vol. suppléments, 1763-1769.

Bureau de Poste, B. C. Rapport de la Chambre d'Assemblée sur le département du—. 32 pages in 8, 1831. *Broch. Can.* vol. 79.

Burgundo (J. L.).—Historia navigationis in Brasiliam quæ et America dicetur. 12mo. 1586.

Burke (Rt. Hon. Ed.).—An account of the European settlements in America. 1st american edition. 8vo. *Boston*, 1835.

————————Speeches, with memoir and historical introduction by James Burke. 12mo. *Dublin*, 1854.

————————Reflections on the revolution in France..... 2nd edition. 8vo. *London*, 1790.

————————His public and domestic life. *Vide* Peter Burke.

Burke (Peter).—The public and domestic life of the Right Hon Edmund Burke. 2nd edition. 12mo. *London*, 1854.

Burmannus (Joannes).—Plantarum Americanarum fasciculus primus, continens plantas quas olim Carolus Plumierius detexit.....Folio, 1755.

Burn (Richard).—Ecclesiastical law. 5th edition. 4 vol. 8vo, *London*, 1788.

Burns (Robert).—Letters chronologically arranged from Dr. Currie's collections. 2 vol. in 1 vol. 32mo, *London*, 1819.

——————————His works, containing his life by John Lockhart..... Gd. 8vo, *New York*, 1857.

Burnaby (Rev. Andrew).—Travels through the middle settlements in North America in 1759 and 1760.....12mo, *Dublin*, 1775.

Burton (Robert).—The anatomy of melancholy.....8vo, *London*, 1851.

Burton (Warren).—The culture of the observing faculties in the family and the school. 18mo, *New York*, 1865.

Bury (de).—Histoire de Saint-Louis. Nouv. édition. In 12, *Tours*, 1852.

Bush (Forbes).—Memoirs of the Queens of France..... 2nd edition. 2 vol. 12mo, *Philadelphia*, 1852.

Butler (Rev. Alban).—The lives of the Fathers, Martyrs and principal Saints..... 12 vol. in 4 vol. Gd. 8vo, *New York*, 1855.

Butler (Joseph).—The analogy of religion natural and revealed to the constitution and course of nature..... 12mo, *Glasgow*.

Butler (Mrs.).—A year of consolation. 2 vol. in 1 vol. 12mo, *New York*, 1847.

Butler (Samuel).—Hudibras in three parts..... 2 vol. 8vo, *London*, 1799.

Butler (Capt. W. F.).—The great lone land. A narrative of travel and adventure in the North-West of America. 8vo, *London*, 1872.

Butterworth (Joseph).—A general catalogue of law books. 3rd edition. 12mo, *London*, 1843.

Buttler (T. B.).—The philosophy of the weather and a guide to its change. 12mo, *New York*, 1856.

Byles (Sir John Barnard).—A treatise of the law of bills of exchange, promissory notes, bank notes and checks. 11th edition. 8vo, *London*, 1874.

Cadastres abrégés des seigneuries des districts de Québec, Montréal, Trois Rivières et de la Couronne. 7 vol. in 4to, *Québec*, 1863.

Caddell (Cecilia Mary).—A history of the missions in Japan and Paraguay. 12mo, *New York*.

Cadoret (l'abbé Eug.). — La vie de Christophe Colomb. In 12, *Paris*, 1869.

Cæsar (Julius). — Commentarii de bello gallico, from the text of SCHNEIDER.....12mo, *London*, 1863.

Cahour (le P. Arsène). — Poesies, fables, contes, sentences, petits poèmes. In 12, *Paris*, 1856.

——— ——— Poesies françaises.....In 12, *Paris*, 1856.

Callery et **Yvan**. — L'insurrection en Chine jusqu'à la prise de Nankin .....In 12, *Paris*, 1853.

Callimachus. — Works. *Vide* Hesiod.

Calonne (de). — De l'etat de la France present et à venir. In 8, *London*, 1790.

Calveto (Thomas). — Novæ orbis historiæ.....12mo, 1578.

CAMMOXNE (de generals). Son procès..... In 8, *Paris*, 1816.

CAMPBELL from english history, from Rollo to Edward II. 12mo, *New York*, 1869.

Campan (Madame). — Memoirs of the court of Marie Antoinette.....2 vol. 12mo, *London*, 1852.

Campbell (Dr. John). — Lives of the British admirals and naval history of Great Britain.....12mo, *London*.

Campbell (Lord John). — The lives of the lord chancellors and keepers of the great seal of England..... 3rd edition. 7 vol. 8vo, *Philadelphia*, 1851.

Campbell (Thomas) and **Goldsmith** (O.). — Poetical works, 18mo, *London*, 1860.

Canuas (A. G.). — Memoires sur la collection des grands et petits voyages et sur la collection des voyages de M. Thevenot. In 4to, *Paris*, 1802.

CANADA DIRECTORY for 1851-52 and 1857-58,..... 2 vol. Gd. 8vo. *Montreal*, 1851-1857.

CANADA. Documents parlementaires. 16 vol, savoir :

Recensement du Bas-Canada de 1844.
Travaux Publics 1841-1859.
Banques et finances 1843-1861.
Chemin de fer Grand-Tronc 1855-1861.
Terres de la Couronne 1856-1860.
Hôpitaux et prisons 1853-1861.
Département des Postes 1846-1849
Instruction publique 1832-1851.
Divers documents 1842-1855.

Canadian Agriculturist (the). A monthly journal devoted to agriculture, horticulture, science..... Illustrated. 15 vol. Gd. 8vo, 1849-1863.

Canadian almanac and depository of useful knowledge for 1863-64-65-66. 4 vol. 8vo, *Toronto.*

Canadian economist (the); free trade journal and weekly commercial news. Vol. 1st, 1846-1847. 4to, *Montreal.*

Canadian guide book, with a map. 18mo, *Montreal*, 1849.

Canadian Illustrated News. Portfolio and Dominion guide, 1872-73. 2 vol. folio, *Montreal.*

Canadian inspector (the), containing a collection of facts concerning the government of Sir George Prevost in the Canadas. *Montreal*, 1815. 80 pages in-8. *Broch. Can.* vol. 72.

Canadian miscellany Magazine and commercial review. 4 vol. 8vo, 1857-59.

Canadian news and British American Intelligencer. 15 vol. 4to, *London*, 1856-1867.

Canadian patriot (the). Gd. 8vo, *Montreal*, 1864.

Canadian settler's guide (the). 10th edition. 12mo, *London*, 1860.

Canadian spectator, published by J. Waller. Vol. 2, 3, 4, 5 and 6. 5 vol. folio, *Montreal*, 1823-1828.

Candolle (Alph. de).—Introduction à l'étude de la botanique, avec planches..... 3 vol. in-8, *Paris*, 1835.

Cap Breton. Lettres et mémoires pour servir à l'histoire du Cap Breton depuis son établissement jusqu'en 1758. In-12, *Londres*, 1760.

Capitaine (Félix).—Essai biographique sur H. J. Orban. *Liège*, 1858. 28 pages in-8. *Broch. Franç.* vol. 7.

Carayon (le P. Auguste).—Bannissement des Jésuites de la Louisiane.... In-8, *Paris*, 1865.

Carleton (Wm.).—Valentine M'Clutchy..... 12mo, *New York*, 1868.

Carleton Coffin (Charles).—The seat of empire. 18mo, *Boston*, 1870.

Carlyle (Thomas).—History of Frederick II..... 6 vol. 12mo, *New York*, 1861-1866.

Carmichael-Smith.—Employment of the people and capital of Great Britain in her own colonies..... 68 pages 8vo, *London*, 1849. *Broch. Can.* vol. 88.

Carmontelle.—Proverbes dramatiques..... 4 vol. 8vo, *Paris*, 1822.

Carpenter (Revd. Lant).—Memoirs of his life, with selections from his correspondence. 8vo, *Bristol*, 1842.

Carpenter (Rev. Lant.)—Sermons of practical subjects. Gd. 8vo, *Bristol*, 1840.

————————————An apostolical harmony of the Gospels..... 2nd edition. Gd. 8vo, *London*, 1838.

Carpenter (Mary).—Juvenile delinquents, their condition and treatment. 12mo, *London*, 1853.

————————————Our convicts. 2 vol. 8vo, *London*, 1864.

Carpenter (Philip P.).—Lecture on the use of intoxicating wine at the Lord's supper.....16 pages 12mo, *London, Broch. Can.* vol. 113.

————————————On the evils connected with the temperance reformation. *Warrington*, 1849. 12 pages 12mo, *Broch. Can.* vol. 113.

————————————A discourse on the power of faith. 23 pages 12mo. *Broch. Can.* vol. 113.

Carr (Sir John).—A tour through Holland.....8vo, *Philadelphia*, 1807.

Carrel (Armand).—History of the counter revolution in England..... 12mo, *London*, 1857.

Cart (Jean J.).—Lettres à Bernard Demmradt. In-8, *Paris*, 1793.

Cartier (Jacques), **Roberval,** etc.—Voyages de découvertes au Canada entre les années 1534 et 1542 par JACQUES CARTIER, ROBERVAL, etc. Réimprimés. In-8, *Québec*, 1843.

Carver.—Aventures chez les sauvages de l'Amérique Septentrionale, 5e édition. In-12, *Tours*, 1852.

Carver (J.).—Travels through the interior parts of North America 1766-1768. Illustrated.....Gd. 8vo, *London*, 1778.

————————————Voyage dans les parties intérieures de l'Amérique Septentrionale 1766-1768. Traduit sur la 3e édition anglaise. .....18mo, *Yverdon*, 1784.

Case (Rev. George).—Our constitutional rights vindicated..... *Toronto*, 1854. 22 pages in-12. *Broch. Can.* vol. 106.

Casgrain (l'abbé H. R.).—Vie des Saints pour tous les jours de l'année. .....In-8, *Ottawa*, 1868.

Casier (Constant).—Coutumes du pays et duché de Brabant, quartier de Bruxelles. Tome II. In-4to, *Bruxelles.*

Castello (B. D. del).—Historia Verdadera de la conquista de la Nueva Espana. 4 vol. en 2 vol. 8vo, *Mexico*, 1854.

Castiglione (Mgr. le Prince L. G.).—L'homme de lettres bon citoyen..... Traduit de l'italien. In-4to, *Genève*, 1777.

Castil-Blaze.—L'art des vers lyriques. In-8, *Paris*, 1858.

Catalan (Eugène).—Manuel de géométrie..... 6e édition, avec gravures. In-18, *Paris*, 1866.

————————Traité élémentaire de géométrie descriptive. 2e édition. In-8, *Paris*, 1862.

————————Manuel de cosmographie. 6e édition, ornée de gravures. In-12, *Paris*, 1865.

————————Théorèmes et problèmes de géométrie élémentaire. 3me édition. In-8, *Paris*, 1865.

————————Traité élémentaire des séries. Gd. in-8, *Paris*, 1860.

————————Manuel du baccalauréat ès sciences. *Vide* Lan-glebert.

Catalogue de la bibliothèque du marquis Costabili de Ferrare.....In-8, *Bologne*, 1858.

Catalogue de la bibliothèque de M. N. Yemeniz..... Gd. in-8, *Paris*, 1867.

Catalogue du Musée Royal de Belgique..... In-12, *Bruxelles*, 1865.

Catalogue des livres de médecine de la Bibliothèque de l'Université de Liége. In-8, *Liége*, 1844.

Catalogue de la bibliothèque de M. A. de Puibusque. In-8, *Paris*, 1864.

Catalogue of books in every department of literature for Public School Libraries in Upper Canada. 8vo, *Toronto*, 1857.

Catalogue of the books of the St. Louis Mercantile Library Association. 8vo, *St. Louis*, 1858.

Catalogue of the educational division of the South Kensington Museum. 8th edition. 8vo, *London*, 1865.

Catalogue of the Canadian contributions to the Dublin exhibition, 1865. 39 pages 8vo. *Broch. Can.* vol. 102.

Catechisme (le petit) de Québec. *Québec*, 1863. *Broch. Can.* vol. 112.

Catesby (Mark).—The natural history of Carolina, Florida and the Bohama Islands..... 2 vol. folio, *London*, 1771.

Catholic legends; a new collection..... 12mo, *New York*, 1856.

Catlin (Geo.).—Manners, customs and condition of the North American Indians..... 2 vol. Gd. 8vo, *London*, 1841.

[**Cauchon**, L'Hon. Jos.].—Revue parlementaire de 1875, Chambre des Communes..... *Québec*, 1875. 63 pages. Gd. in-8.

Cavendish. His life. *Vide* Drake.

Cayley (G. J.).—The bridle roads of Spain. 2nd edition. 12mo, *London*, 1856.

Cazeau (François).—Réclamation à la cour de France..... In-4to de 72 pages (relié avec le jugement contre Bigot.)

Cazin (Achille).—The phenomena and laws of heat. Translated by E. Rich. 18mo, *New York*, 1869.

Célébrités Européennes. Gd. in-8.

Celliez (Mlle).—Histoire du Paraguay. 2 vol. en 1 vol. in-18, *Paris*, 1841.

Cenelles (les). Choix de poésies indigènes. In-18, *Nouvelle-Orléans*, 1845.

Census of the State of New York for 1855..... 4to, *Albany*, 1857.

Census of the Canadas. Vol. 2nd and 3rd. 2 vol. 8vo, *Ottawa*, 1874-1875.

Ceremonial of the Provincial Council of Quebec. *Quebec*, 1851. 51 pages 12mo. *Broch. Can.* vol. 103.

César. Les commentaires de César. In-4to, *Paris*, 1652.

Chabert (de).—Voyage fait en 1750-51 dans l'Amérique Septentrionale..... In-4to, *Paris*, 1753.

Challamel (Aug.).—Mémoires du peuple français depuis son origine jusqu'à nos jours. 8 vol. in-8, *Paris*, 1866-72.

Chalon (R.).—Recherches sur les mounaies des comtes de Namur. In-4to, *Bruxelles*, 1860.

Chambers (Robert).—Cyclopedia of English literature. A history, critical and biographical of british authors.....2 vol. Gd. 8vo, *Philadelphia*, 1854.

————————Repository of instructive and amusing tracts. 12mo, *London and Edinburgh*.

Chambers (Wm. and Robert).—Elements of natural philosophy..... 12mo, *New York*, 1849.

————————Spirit of Chamber's journal; original tales, essays. 4 vol. 12mo, *Edinburgh*, 1836.

————————Treasury of knowledge..... 12mo, *New York*, 1853.

Chandler (Hon. Jos. R.).—The temporal power of the Pope.....*Philadelphia*, 1855. 32 pages 8vo. *Broch. Can.* vol. 103.

Chandonnet [l'abbé T.].—L'abbé Joseph Aubry. In-18, *Montréal*, 1875.

Channing (W. E.).—Œuvres sociales, traduites de l'anglais..... In-12, *Paris*, 1854.

————————People's edition of his entire works. Vol. 1st. 8vo, *Belfast*, 1843.

Chantrel (J.).—Rome devant la France..... *Paris*, 1861. 32 pages in-8. *Broch. Franç.* vol. 4.

Chapman (H. S.).—Thoughts on the money and exchanges of Lower Canada. *Montreal*, 1832. 94 pages 8vo. *Broch. Can.* vol. 74.

Chapsal.—Modèles de littérature française..... 2 vol. in-12, *Paris*, 1848.

Chapus (Eugène).—De Paris à Dieppe. Illustré.....In-12, *Paris.*

Charencey (H. de).—Le mythe de Votan..... In-8, *Alençon*, 1871.

Charles-Quint. Histoire de Charles-Quint, d'après Robertson..... 9e édition. *Tours*, 1857.

Charlevoix (le P. F. X.).—Histoire du christianisme au Japon..... 2 vol. in-8, *Liège*, 1855.

————————Histoire du Paraguay. 6 vol. in-12, *Paris*, 1757.

Chasles (Philarète).—Études sur les premiers temps du Christianisme et sur le moyen-âge. In-12, *Paris*, 1847.

————————Études sur l'antiquité. In-12, *Paris*, 1847.

————————Études sur le 16e siècle en France. In-12, *Paris*, 1861.

————————Le dix-huitième siècle en Angleterre. 2 vol. in-12, *Paris*, 1846.

————————Olivier Cromwell..... In-12, *Paris*, 1847.

————————Études sur Shakspeare, Marie Stuart et l'Arétin, le drame..... In-12, *Paris.*

————————Études sur la littérature et les mœurs de l'Angleterre au 19e siècle. In-12, *Paris.*

————————Études sur la littérature et les mœurs des Anglo-Américains au 19e siècle. In-12, *Paris*, 1851.

————————Études sur l'Allemagne au 19e siècle. In-12, *Paris*, 1861.

————————Études sur l'Espagne..... In-12, *Paris*, 1847.

————————Études sur l'Allemagne ancienne et moderne. In-12, *Paris*, 1854.

————————Études sur les hommes et les mœurs au 19e siècle. In-12, *Paris.*

Chassang (A.).—Apollonius de Tyane, sa vie, ses voyages.....In-8, *Paris*, 1862.

————————Histoire du roman et de ses rapports avec l'histoire.....In-8, *Paris*, 1862.

————————Les nobles et les vilains du temps passé.....In-18, *Paris*, 1857.

Chastellux (le marquis de).—Voyages dans l'Amérique Septentrionale, 1780-1782. 2 vol. in-8, *Paris*, 1786.

Chateaubriand (de).—The martyrs. Revised translation. Edited by Wight. 12mo, *New York*, 1863.

————————The genius of Christianity..... New translation. 12mo, *Baltimore*, 1866.

————————Congrès de Vérone, guerre d'Espagne, négociations, etc. 2 vol. en 1 vol. in-18, *Paris*, 1841.

Chatterton (Lady Georgina).—Oswald of Deira, a drama. 12mo, *London*, 1867.

Chauveau (A.).—Traité d'anatomie comparée des animaux domestiques. 2e édition. Gd. in-8, *Paris*, 1871.

Chauveau (Hon. P. J. O.).—Discours prononcé le 18 juillet 1855 à la cérémonie de la pose de la pierre angulaire du monument des Braves tombés sur la plaine d'Abraham..... *Québec*, 1855. 8 pages in-8. *Broch. Can.* vol. 79.

Chavannes (M. de).—Conquêtes en Asie par les Mogols et les Tartares sous Gengiskan et Tamerlan. In-8, *Tours*, 1855.

Chavannes de la Giraudière (H. de).—Les Chinois pendant une période de 4458 années..... 2e édition. In-8, *Tours*, 1854.

Cheadle (le Dr. W. B.).—Voyage. *Vide* Milton.

————————North West passage. *Vide* Milton.

Chefs-d'œuvre des théâtres étrangers, Allemand, Anglais, Chinois, Danois, Espagnol, Hollandais, Indien, Italien, Polonais, Portugais, Russe et Suédois. Traduits en français par Aignan, Ch. Nodier, Andrieux, Guizot, de Barante, B. Constant, Villemain, etc. 24 vol. Gd. in-8, *Paris*, 1822-23.

Cherrier (C. de).—Histoire de la lutte des papes et des empereurs de la maison de Souabe..... 4 vol. in-8, *Paris*.

Cherrier (C. S.).—Mémoire contenant un résumé de son plaidoyer sur la question seigneuriale..... Gd. in-8, *Montréal*, 1855.

————————Discours prononcé dans la grande démonstration en faveur de Pie IX. 21 pages in-8, *Montréal. Broch. Can.* vol. 92.

Chesbrough (E. S.).—A tabular representation of the present condition of Boston..... 1851, 28 pages 8vo. *Broch. Can.* vol. 91.

Chesney (le col.).—The Russo-Turkish campaigns of 1828-1829..... 12mo, *Redfield*, 1854.

Chevalier (A.).—Traité des réactifs. *Vide* Payen.

Chevalier (l'abbé C.).—Géologie contemporaine..... In-8, *Tours*, 1868.

Chevalier (H. Émile).—L'héroïne de Chateauguay, épisode de la guerre de 1813. *Montréal*, 1858. 124 pages in-18. *Broch. Can.* vol. 116.

————————Les grands coureurs d'aventures. Jacques-Cartier. In-18, *Paris*, 1866.

————————Biographie de Mme Anna de La Grange. *Montréal*, 1856. 88 pages in-18. *Broch. Can.* vol. 116.

Cheykh El-Mohdy.—Contes, traduits de l'arabe par J. J. Marcel. 3 vol. in-8, *Paris*, 1835.

Child's own fable book. 18mo, *New York.*

China, pictorial, descriptive and historical, with illustrations..... 12mo, *London*, 1853.

Chisholm's all round route and panoramic guide of the St. Lawrence, the Hudson River..... 12mo, *Montreal*, 1875.

Chitty.—On bills of exchange, promissory notes, cheques, on bankers..... 10th edition. Gd. 8vo, *London*, 1859.

Choiseul.—Mémoires des contemporains pour servir à l'histoire de France. Histoire et procès des naufragés de Calais. In-8, *Paris*, 1824.

Choix des lettres édifiantes écrites des missions étrangères.....Vol. 4, 5, 6, 7 et 8. 5 vol. in-8, *Paris.*

Cholera and emigration for 1834. Report of the sanitary committee of Montreal. 24 pages 12mo, *Montreal. Broch. Can.* vol. 94.

Christiade (la) ou le Paradis reconquis pour servir de suite au *Paradis Perdu* de Milton. 4 vol. in-12, *Paris*, 1752-53.

Christie (Robert).—Memoirs of the administration of the colonial government of Lower Canada from Sir James H. Craig. .....8vo, *Quebec.*

Christophe (Math.).—Dictionnaire des auteurs classiques grecs et latins .....2 vol. in-8, *Paris*, 1805.

Chroniques de Jersey dont l'auteur est inconnu. Revues par A Mourant. In-8, *Jersey*, 1858.

Chrysler (F. H.).—Insolvent act of 1875. *Vide* Edgar.

Cicéron.—La rhéthorique. In-32, *Paris*, 1652.

————————Les deux livres de la divination de Cicéron, traduits par l'abbé Régnier. In-12, *Paris*, 1710.

————————Epistolæ excerptæ et ad optimorum fidem exemplorum denuo castigatæ. 18mo, *Londini*, 1804.

Cicéron.—De officiis libri tres.....12mo, *New York*, 1859.

————.——Cato major sive de senectute.....18mo, *New York*, 1861.

————.——His life. *Vide* Hollings and Forsyth.

Cieza (Pietro).—Historia del Peru..... 12mo, *in Venitia*, 1560.

Claretie (Jules).—Portraits contemporains. Tome 1er. In-8, *Paris*, 1875.

Clark (E. C.).—Early roman law, the regal period. 12mo, *London*, 1872.

Clarke (Rev. C. C.).—A popular display of the wonders of nature..... 12mo, *London*.

Clarke (Edward).—A treatise upon the law of extradiction..... 2nd edition. 8vo, *Toronto*, 1874.

Clarke (S. R.).—A treatise on the law relating to bills, notes, cheques and iou's. 8vo, *Toronto*, 1875.

Classical biography selected from Plutarch's lives. 12mo, *Edinburgh*, 1865.

Clavijero (Don F. J.).—Historia antigua de Mejico.....8vo, *Mejico*, 1853

————.——————.——The history of Mexico..... Illustrated. 2 vol. 4to, *London*, 1787.

Cleland (James).—Description of Glasgow. 2nd edition. *Glasgow*, 1840.

Clément (Felix).—Histoire générale de la musique religieuse. Gd. in-8, *Paris*, 1861.

————.——————.——Choix des principales séquences du moyen âge..... In-4to. *Paris*, 1861.

Clément (Pierre).—Trois drames historiques.....In-8, *Paris*, 1857.

————.——————.——Histoire de la vie et de l'administration de Colbert..... In-8, *Paris*, 1846.

————.——————.——Le gouvernement de Louis XIV.....In-8, *Paris*, 1848.

Clement XI.—Décret sur la grande affaire de la Chine. In-12, 1709.

Clerc (Stanislas).—Les Lacordairiennes..... 8 pages in-8, 1874. *Broch. Franç.* vol. 6.

Cléry.—Journal de ce qui s'est passé à la Tour du Temple pendant la captivité de Louis XVI. In-8, *Québec*, 1798.

Clifton tracts (the). By the Brotherhood of St. Vincent of Paul..... 3 vol. 12mo, *New York*, 1855-56.

Clusii Caroli aliquot notæ in Garciæ aromatum historiam. 12mo, *Antverpiæ*, 1582.

Coalition (la). *Paris*, 1860. 32 pages in-8. *Broch. Franç.* vol. 1er.

Cobbett (Wm.).—Nouvelles lettres aux ministres de l'Église d'Angleterre..... In 18, *Paris*, 1836.

Comptes Cand. Proceedings for 1874. 18mo, *London*.

Cochet (l'abbé).—Galerie dieppoise. Notices biographiques..... In-8, *Dieppe*, 1862.

Cockburn (G. E.).—Rapport sur les bassins et l'extension du canal Lachine..... 7 pages in-8, *Montréal*, 1854. *Broch. Can.* vol. 97.

Code Américain. Recueil de règlements, édits, arrêts pour les colonies françaises de l'Amérique..... In 12, *Paris*, 1745.

Coffin (W. F.).—Memorial to Sir E. W. Head. 26 pages 8vo, *Montreal*, 1855. *Broch. Can.* vol. 89.

Colbert. Histoire de sa vie et de son administration..... par P. Clément. In-8, *Paris*, 1846.

Colet (Mme. Louise).—Quatre poëmes couronnés. In 18, *Paris*, 1855.

Colligny (G. de). Sa vie. In-18, *Cologne*, 1691.

Collection d'actes et d'ordonnances sur la loi criminelle et les devoirs des magistrats. In-8, *Québec*, 1854.

Collection de documents inédits sur l'histoire de France publiés par ordre du roi et par les soins du ministre de l'Instruction publique. 57 vol. in-4to et 4 atlas in folio, *Paris*.

Collet (l'abbé).—Vie de St. Vincent de Paul. In 12, *Tours*, 1853.

Collin de Plancy (J.).—Légendes. 6 vol. in 12, *Paris*, 1853-54.

——————————Le champion de la sorcière, etc... . 5e édition. In-12, *Paris*, 1854.

——————————Les aventures de maître Adam Borel..... 5e édition. In-12, *Paris*, 1852.

Collin d'Harleville (J.).—Théâtre et poésies fugitives. 4 vol. in-8, *Paris*, 1805.

Collins.—Poetical works. *Vide* Goldsmith.

Cologne et Strasbourg, Vues photographiques des cathédrales de—— 1 vol. folio, 1867.

Colomb (Christopher).—His life by J. J. Barry. 8vo, *Boston*, 1869.

——————————Voyages et aventures. Traduit de l'anglais d'Irving..... 5e édition. In-12, *Tours*, 1854.

——————————Son histoire par le chevalier Bossy..... In-8, *Paris*, 1824.

——————————Histoire de sa vie et de ses voyages, par Roselly de Lorgues. 2 vol. in-8, *Paris*, 1856.

——————————Sa vie par l'abbé E. Cadoret. In-12. *Paris*, 1869.

Colomb (Christophe).—Son histoire ou la découverte de l'Amérique d'après Campé..... In-12, *Rouen*, 1866.

Colonial Question (the), being essays on imperial federalism..... 12mo, *Montreal*, 1871.

Colton (Rev. W.).—Three years in California. 12mo, *New York*, 1871.

Colyar (H. A. de).—A treatise of the law of guarantees and of principal and surety. 8vo, *London*, 1874.

Combles (de).—L'école ou jardin potager..... 2 vol. in-12, *Paris*, 1807.

Commène (le Prince N. S.).—Les deux grandes perturbations sociales recommencées en Orient et en Occident..... *Paris*, 1860. 58 pages in-8. *Broch. Franç.* vol. 2.

Commerce (le) de l'Amérique par Marseille ou explication des lettres-patentes du roi..... 2 vol. in-4to, *Avignon*, 1764.

Commission de la propriété littéraire. Collection des procès-verbaux. in-4to, *Paris*, 1836.

Common pleas reports, Upper Canada, 1850–1875. 23 vol. 8vo, *Toronto*.

Comstock (J. L.).—Elements of chemistry..... Illustrated. 12mo, *New York*, 1856.

Comte (Achille).—Structure et physiologie animales démontrées à l'aide de figures..... In-12, *Paris*, 1853.

Concile écuménique du Vatican. Décrets et canons, en latin et en français..... In-8, *Paris*, 1871.

Confucius.—Le Chou-King, un des livres sacrés des Chinois.....In-4to, *Paris*, 1770.

Congrès de Spa (le). 14 pages in-8, *Namur*, 1857. *Broch. Franç.* vol. 6.

Conrad (l'Empereur), et l'enfant merveilleux. Traduit de l'Allemand. In-32, *Liége*.

Conscience (H.).—Le conscrit. Nouv. édition. In-18, *Paris*, 1872.

——————Les bourgeois de Darlingen. In-18, *Paris*, 1873.

——————Les veillées flammandes. In-18, *Paris*, 1871.

——————Le mal du siècle..... In-18, *Paris*, 1871.

——————Batavia. In-18, *Paris*, 1875.

——————Le jeune docteur. In-18, *Paris*, 1870.

——————La mère Job, la grâce de Dieu..... In 18, *Paris*, 1875.

——————Le coureur des grèves..... In-18, *Paris*, 1875.

——————Le démon de l'argent. In-18, *Paris*, 1873.

Considérations sur notre organisation militaire, par un officier de milice. 30 pages in-12, *Montréal*, 1864. *Broch. Can.* vol. 102.

Considérations sur l'enseignement universitaire..... *Bruxelles*, 1860. 30 pages in-8. *Broch. Franç.* vol. 10.

Considérations sur les effets qu'a produits en Canada la conservation des établissements du pays..... 51 pages in-8, *Montréal*, 1809. *Broch. Can.* vol. 78.

Considerations (some) upon this question : whether the British government acted wisely in granting to Canada her present constitution ? by a British Settler. *Montreal*, 1810. 26 pages 8vo. *Broch. Can.* vol. 76.

Consultation de douze des plus célèbres avocats de Paris touchant les droits de propriété du Séminaire de Montréal. *Broch. Can.* vol. 78.

Conversations on the English constitution. 8vo, *London*, 1828.

Cook (Eliza).—Pœms..... 18mo, *New York*, 1853.

Cooper (J. Fenimore).—Novels. 30 vol. 12mo, *New York*, 1859-1860.

Cooper (R.)—An improved system of short-hand..... *Montreal*, 1834. *Broch. Can.* vol 74.

Cooper (Thomas).—Renseignements sur l'Amérique.....292 pages in-8. *Broch. Franç.* vol. 17.

Coote (Henry Charles).—The practice of the high court of admiralty of England..... 8vo, *London*, 1869.

Coppée (Henry).—Grant and his campains.....Gd. 8vo, *New York*, 1866.

Coppier (Guillaume).—Histoire et voyage des Indes Occidentales..... In-12, *Lyon*, 1645.

Coqueray (Ch. de).—De l'union intime de la foi catholique et de la foi monarchique en France. *Paris*, 1850. 210 pages in-18. *Broch. Franç.* vol. 20.

Coquilhat (le major). — Cours élémentaire sur la fabrication des bouches à feu..... 2 vol. Gd. in-8, *Liége*, 1855-58.

Cordellier Delanoue.—René d'Anjou. 2e édition. In-12, *Tours*, 1852.

———————————Jacques-Cœur. 5e édition. In-12, *Tours*, 1857.

Corneille (P. et Thomas).—L'esprit du grand Corneille..... suivi des chefs-d'œuvre de Thomas Corneille. 2 vol. in-8, *Paris*, 1819.

Cornet (l'abbé N. J.).—Beautés de l'Église catholique..... Gd. in-8, *Liége*, 1857.

Cornut (Romain).—Confessions de Madame de La Vallière repentante, écrites par elle-même..... 2e édition. In-18, *Paris*, 1858.

Cornwallis (Kinahan).—Royalty in the New World or the Prince of Wales in America. 12mo, *New York*, 1860.

CORRESPONDANT (le) depuis 1747 jusqu'en 1872. 70 vol. in-8, *Paris.*

————————Table méthodique et analytique des articles du *Correspondant* depuis sa fondation en 1843 jusqu'en 1874, avec la table alphabétique des auteurs par l'abbé Drapier. In-8, *Paris*, 1874.

CORRESPONDANCE LITTÉRAIRE (la); critique, beaux-arts, érudition. 9 vol. Gd. in-8, *Paris*, 1856-1865.

CORRESPONDENCE, addresses of Indian tribes for the reconstruction of Brock's monument..... 32 pages 8vo, *Toronto*, 1841.

Corroy (le P. Simon de).—Histoire de N. S. Jésus-Christ..... In-18, *Tournai*, 1857.

Cortes (Hernan).—Letters to Charles V containing his expedition to Honduras..... 8vo, *London*, 1868. (Hakluyt Society).

————————Historia de Nueva-Espâna..... Petit folio, *En Mexico*, 1770.

————————His despatches addressed to Charles V..... 12mo, *New York*, 1843.

Cortes and **Pizaro.** — The conquest of Mexico and Peru. 18mo, *London*, 1861.

Cosnac (le Cte Jules de).—Question romaine, croisade. *Paris*, 1860. *Broch. Franç.* vol. 1er.

Coston (Bon. de).— Origine, étymologie et signification des noms propres. In-8, *Paris*, 1877.

COUNT FILIPPO, or the unequal marriage, a drama by the author of «Saul». 8vo, *Montreal*, 1860.

Courcy (Henry de).—The Catholic Church in the United States..... Translated by J. G. SHEA. 2nd edition. 12mo, *New York*, 1857.

Courcy (P. Potier de).—Nobiliaire et armorial de Bretagne. 2e édition. 3 vol. in-4to, *Nantes*, 1862.

COURRIER DE QUÉBEC. 3 vol. in-8, *Québec*, 1807-1808.

Courson (Aurélien de).—Histoire des peuples Bretons dans la Gaule et dans les Iles Britanniques..... 2 vol. Gd. in-8, *Paris*, 1846.

COURT TRAITÉ SUR l'art épistolaire par UN CANADIEN. 4e édition. *Sorel*, 1862. *Broch. Can.* vol. 117.

Cousin (Paul).—Cad...stral plan of the city of Quebec and St. Sauveur village..... with book of reference. 1875.

Cousin (Victor).—The youth of Madame de Longueville..... Translated by F. W. RECORD. 12mo, *New York*, 1854.

Cowles (Rev. Henry).—Isaïah, with notes, etc..... 12mo, *New York*, 1869.

————————————Jeremiah and his lamentations, with notes..... 12mo, *New York*, 1869.

Cowper (Wm.).—Poetical works. 18mo, *London*, 1856.

Cox. (Ross).—Adventures on the Columbia river.....2 vol. in 1 vol. 8vo, *London*, 1831.

Cozzens (F. S.).—Acadia, or a month with the Blue Noses. 12mo, *New York*, 1859.

Crahay (Louis).—Coutumes du comté de Looz..... Tome I. In-4to, *Bruxelles*, 1871.

Crapelet (C. A.).—Remarques..... sur quelques locutions, proverbes et dictons populaires inédits du moyen-âge. In-8, *Paris*, 1831.

Craven (Mme. Augustus).—Récits d'une sœur..... 4e édition. 2 vol. in 18, *Paris*, 1868.

————————————Anne Severin. 12mo, *New York*, 1869.

————————————Adélaïde Capece Minutolo. 2e édition. In-12, *Paris*, 1869.

————————————Le mot de l'énigme. 8e édition. 2 vol. In-18, *Paris*, 1875.

————————————Fleurange, 15e édition. 2 vol. in-18, *Paris*, 1874.

Crayon (Geoffrey).—The sketch book of——. New edition. 2 vol. 18mo, *London*, 1845.

Créance (la) de l'Église Orientale sur la transubstantiation..... In-18, *Paris*, 1687.

Crédit retrouvé (le) par un pauvre. *Paris*, 1849. 111 pages in-18, *Broch. Franç.* vol. 21.

Crespin (M. A.) et Desforges (J. B.). Leur procès et exécution..... 32 pages in-8, *Montréal*, 1858. *Broch. Can.* vol. 86.

Crétineau-Joly (J.).—Histoire de Sonderbund. 2 vol. in-8, *Bruxelles*, 1850.

————————————Histoire de la Vendée militaire. 3e édition. 4 vol. in-12, *Paris*, 1850.

Crèvecœur.—Voyage dans la Haute Pensylvanie et dans l'État de New York..... 3 vol. in-12, *Paris*, 1801.

Crève Cœur (St. John de).—Lettres d'un cultivateur américain..... Traduites de l'anglais. 3e vol. In-8, *Paris*, 1787.

Crevier (J. A.).—Étude sur le choléra asiatique. 31 pages in-8. *Broch. Can.* vol. 99.

Criminal law. Collection of acts and ordinances in force in Lower Canada relating to.....8vo, *Quebec*, 1854.

Critical inquiry into the internal civil policy of the Province of Lower Canada..... *Broch. Can.* vol. 77.

Croft (H.).—Election manual. *Vide* Buckwood.

Croly (Rev. G.).—The Holy Land. *Vide* Roberts.

Crosland (Mrs. Newton).—Memorable women.....12mo, *Boston*, 1857.

Crousay (J. P. de).—Traité du beau.....In-18, *Amsterdam*, 1715.

Crucifix (R. Thos.).—Time versus life, an enigma.....Youth, manhood, age. 2nd edition. 8vo, *London*, 1844.

Cuisset (Oct.).—Traité de la culture de la betterave et de la fabrication du sucre en Canada. 126 pages in-12. *Québec*, 1875.

Cummings (J. W.).—Italian legends and sketches. 12mo, *New York*, 1858.

Cunningham (Allan).—The cabinet gallery of pictures by the first masters of the english and foreign schools..... 2 vol. 8vo, *London*, 1834.

Cuoq. — Études philologiques sur quelques langues sauvages de l'Amérique par N. O. Gd. 8vo, *Montréal*, 1866.

Curicque (l'abbé J. M.).—Voix prophétiques ou signes, apparitions et prédictions modernes.....4e édition. 2 vol. in-18, *Paris*, 1872.

Curiosités de l'archéologie et des beaux-arts. In-18, *Paris*, 1855.

Curtis (George M.). Investigation of the charges proferred against ——. Gd. 8vo, *Albany*, 1874.

Cuthbert (Ross).—L'aréopage. 13 pages in-8, *Québec*, 1803. *Broch. Can.* vol. 78.

——————An apology for Great Britain..... 31 pages 8vo, *Quebec*, 1809. *Broch. Can.* vol. 78.

Cuvier (le baron G.).—Histoire des progrès des sciences naturelles depuis 1789..... 5 vol. in-8, *Paris*, 1834.

——————————Éloges historiques.....In-8, *Paris*.

Cuvillier—Fleury.—Voyages et voyageurs, 1837-54. In-12, *Paris*, 1856.

——————————Études historiques et littéraires. 2 vol. in-12, *Paris*, 1854.

——————————Nouvelles études historiques et littéraires In-12, *Paris*, 1855.

Cuyper (A. de).—Coutumes du pays et duché de Brabant. Ville de Bruxelles. Tome I. In-4to, *Bruxelles*, 1869.

Dablon (R. P. Claude).—Relation de ce qui s'est passé de plus remarquable aux missions de la Nouvelle-France 1672 et 1673, 1673 à 1679. 2 vol. in-8, *Nouvelle York*, 1860-61.

Daems (Rev S.).—The double sacrifice or the Pontifical Zouaves..... 12mo, *Baltimore*, 1870.

Dallas (A.).—The common school system. 36 pages 8vo, *Toronto*, 1855. *Broch. Can.* vol. 96.

Dalloz.—Jurisprudence générale..... faisant suite au Répertoire alphabétique de jurisprudence. In-4to, *Paris*, 1874.

Dalmas.—Histoire de la révolution de St. Domingue..... 2 vol. in-8, *Paris*, 1814.

Daltenheym (Mme. B.)—Récits de l'histoire de Rome chrétienne..... In-18, *Paris*, 1857.

Dampier. His live. *Vide* Drake.

Dampier (Guillaume).—Nouveau voyage autour du monde..... 5 vol. in-18. *Paris*, 1701.

————————New voyage round the world..... 8vo, *London*, 1697.

Dana (R. H.).—Poetical works. *Vide* Poe.

Dandolo (le Cte. T.).—Rome et les Papes. Études historiques, philosophiques, littéraires et artistiques. Traduites par le Vte. de Richemont. 5 vol. in-8, *Paris*, 1868-1870.

Dangeau (le marquis de).—Mémoires de la cour de Louis XIV..... 2e édition. 3 vol. in-8, *Paris*, 1819.

Daniel (le R. P. G.).—Abrégé de l'histoire de France depuis l'établissement de la monarchie française dans les Gaules. 6 vol. in-4to, *Paris*, 1727.

————————Des études classiques dans la société chrétienne. In-8, *Paris*, 1853.

Dantier (Alphonse).—Les monastères bénédictins d'Italie. Souvenirs d'un voyage littéraire..... 2 vol. in-8, *Paris*, 1865.

Darcy (Henry).—Recherches expérimentales relatives au mouvement de l'eau dans les tuyaux. In-4to, avec 1 atlas, *Paris*, 1857.

Dargaud (J. M.).—Histoire de Marie Stuart. 2e édition. In-12, *Paris*, 1859.

———————Voyage en Danemark. In-18, *Paris*, 1861.

Darras (l'abbé J. E.).—Histoire générale de l'Église depuis la création jusqu'à nos jours. 22 vol. in-8, *Paris*, 1862-1875. (à être continuée.)

Darwin (Charles).—Journal of researches into the natural history and geology..... 2 vol. 12mo, *New York*, 1846.

Dashwood (Richard L.).—Chiploquorgan or life by the camp fire in Dominion of Canada and Newfoundland. 12mo. *London*, 1872.

Daveluy (A.).—Dictionnaire latin-français. *Vide* QUICHERAT.

Davenport (R. A.).—Lives of individuals who raised themselves from proverty to eminence or fortune. 18mo, *London*, 1841.

Davenport Adams (W. H.).—The buried cities of Campania or Pompeii and Herculaneum..... 12mo, *London*, 1869.

Davidson (Th.).—Mémoires sur les genres des brachiopodes..... *Liège*, 1859. *Broch. Franç.* vol. 9.

Davis (Dr. N.).—Carthage and her remains..... 8vo, *London*, 1861.

Dawson (Rev. .E. Mc).—Our strength and their strength. The North West Territory and other papers relating to the Dominion. 8vo, *Ottawa*, 1870.

Dawson (J. W.).—Acadian geology..... 12mo, *Edinburgh*, 1855.

————————Contributions towards the improvement of Agriculture in Nova Scotia..... 8vo, *Halifax*, 1856.

————————Archaïa or studies of the cosmogony and natural history of the hebrew scriptures. 12mo, *Montreal*, 1860.

————————Natural history in its educational aspects. *Montreal*, 1856. *Broch. Can.* vol. 80.

————————Biographical sketch of James McGill. *Montreal*, 1859. *Broch. Can.* vol. 80.

————————The duties of educated young men in British America, 1863. *Broch. Can.* vol. 100.

————————On the course of collegiate education, 1855. *Broch. Can.* vol. 96.

DEBATES of the Senate of Canada, session 1875. Gd. 8vo, *Ottawa*, 1875.

DÉCISIONS THÉOLOGIQUES sur les devoirs et les péchés des diverses professions de la société..... 2 vol. in-8, *Lyon*, 1844.

DÉCOUVERTES (les) les plus utiles et les plus célèbres..... 2e édition. In-12, *Lille*, 1849.

Delafosse (G.).—Précis élémentaire d'histoire naturelle ..... In-12, *Paris*, 1855.

Delaporte (l'abbé).—Le voyageur français. *Vide* VOYAGEUR.

Delisle (Jacques).—Œuvres. Nouv. édition. 17 vol. in-8, *Paris*, 1818; savoir :

Vol. 1 Poésies fugitives.
2 Les Géorgiques de Virgile.
3-6 L'Énéïde.
7-8 Paradis perdu.
9 Les jardins.
10 L'homme des champs.
11-12 L'imagination.
13-14 Les règnes.
15 La pitié.
16 La conversation.
17 Les bucoliques.

Delorme (S.).—Les hommes d'Homère..... In-8, *Paris*, 1851.

Deman (E. F.).—The flax industry..... 8vo, *London*, 185.

Demante (A. M.).—Cours analytique du code civil. Vol. 7. In-8, *Paris*, 1873.

Demarteau (Th.).—Petit théâtre belge de la jeunesse. In-12, *Liège*.

Demmin (Auguste).—Encyclopédie des beaux-arts plastiques. Tome 3e. Gd. in-8, *Paris*, (1875.)

Demogeot (Jacques). Tableau de la littérature française au 17e siècle avant Corneille et Descartes. In-8, *Paris*, 1859.

Demosthenes.—His orations on the crown and on the embassy..... 12mo, *London*, 1855.

————————Orations against Leptines, Midias, Androtion and Aristocrates..... 12mo, *London*, 1856.

————————The Olynthiac and other public orations..... 12mo, *London*, 1852.

Denis (Messire).—Mort de F. X. Milton et incendie de Montréal. 8 pages in-8, *Montréal*, 1857. *Broch. Can.* vol. 93.

Denis (F.), **Pinçon** (P.) et de **Martonne.**—Nouveau manuel de bibliographie universelle. In-8, *Paris*, 1857.

Dénonciation au public d'un nouveau système d'agiotage..... 55 pages in-12, *Londres*, 1786. *Broch. Franç.* vol. 14.

Dentrecasteaux.—Voyage à la recherche de La Pérouse, rédigé par de Rossel. 2 vol. in-4to, *Paris*, 1808.

Denys.—Description géographique et historique de l'Amérique Septentrionale..... 2 vol. en 1 vol. in-18, *Paris*, 1672.

Deperthes (M.).—Le guide de l'histoire..... In-8, *Paris*, 1806.

Desbordes-Valmore (Mme).—Poésies inédites..... In-8. *Genève*, 1860.

Description de l'Amérique Méridionale d'après Georges Juan, Ant. d'Ulloa, de La Condamine et Frézier. 4e édition. In-12, *Tours*, 1856.

Des Mousseaux (le chev. G.).—La magie au 19e siècle, ses agents, ses vérités, ses mensonges..... In-8, *Paris*, 1860.

Desormeaux.—Histoire de la maison de Montmorenci. 5 vol. in-12, *Paris*, 1764.

Despretz (C.).—Traité élémentaire de physique..... 4e édition. In-8, *Paris*, 1836.

Dessaulles (l'Hon. L. A.).—La guerre américaine, son origine et ses vraies causes..... In-18, *Montréal*, 1865.

Destouches (N.).—Chefs-d'œuvre. In-32, *Paris*, 1792.

Deux épées, par l'auteur de *Napoléon III et sa politique en Italie*. 32 pages in-8, *Paris*, 1860. *Broch. Franç.* vol. 1.

Deuxième centenaire de l'érection du diocèse de Québec. In-8, *Québec*, 1874.

Devoille (A.).—Mémoires d'une mère de famille. 2e édition. In-12, *Paris*.

Diary of the besieged resident in Paris..... 8vo, *New-York*, 1871.

Dibdin (T.).—Bunyan's pilgrim's progress metrically condensed. 12mo, *London*, 1834.

Dick (Thomas).—On the improvement of society by the diffusion of knowledge..... Illustrated. 12mo, *Edinburgh*, 1834.

Dickens (Charles).—Choice stories from Dickens' household words. 2nd series. 12mo, *Auburn*, 1854.

————————Schools and schoolmasters..... 12mo, *New York and Chicago.*

Dictionnaire des sciences médicales, par une société de médecins et de chirurgiens..... 60 vol. in-8, *Paris*, 1812-1822.

Dictionnaire des girouettes ou nos contemporains peints d'après eux-mêmes..... 3e édition. In-8, *Paris*, 1815.

Dictionnaire philosophique de la religion..... par l'auteur des *Erreurs de Voltaire*. In-8, *Lyon*, 1773.

Dictionnaire topographique de la France. 7 vol. in-4to, *Paris*, 1861-72; savoir :

Département de la Meuse, par F. Liénard.
" de la Nièvre, par G. de Soultrait.
" de l'Aisne, par A. Matton.
" de l'Yonne, par M. Quantin.
" d'Eure-et-Loir, par L. Merlet.
" de la Seine-Inférieure, par Cochet.
" de l'Oise, du Tarn et de l'Aube.

DICTIONNAIRE UNIVERSEL des sciences morale, économique, politique et diplomatique, ou bibliothèque de l'homme d'état et du citoyen. 30 vol. in-4to, *Londres*, 1777-1783.

DICTIONNAIRE UNIVERSEL historique, critique, et bibliographique..... d'après la 8e édition, par une société de savants français, orné de 1200 portraits. 20 vol. in-8, *Paris*, 1810-1812.

Didot (Ambroise-Firmin).—Études sur la vie et les travaux de Jean, sire de Joinville..... In-12, *Paris*, 1870.

DIDRON. Christian iconography or the history of christian art in the middle ages..... Illustrated. 12mo, *London*, 1851.

Diereville.—Relation du voyage du Port-Royal de l'Acadie ou de la Nouvelle-France..... In-12, *Rouen*, 1708.

DIPLOMATIC CORRESPONDENCE of the United States. Papers relating to foreign affairs..... 4 vol. Gd. 8vo, *Washington*, 1866.

DISCOURS composé en 1788 sur la question « Quelle a été l'influence de l'Amérique sur la politique, le commerce et les mœurs de l'Europe ? » 86 pages in-8, *Paris*, 1792. *Broch. Franç.* vol. 17.

Disraeli (Isaac).—The literary character or the history of men of genius..... 12mo, *London*, 1859.

Disraeli (Rt. Hon. B.).—Lothair. 12mo, *New York*, 1870.

————————Sybil. Traduit de l'anglais sous la direction de P. LORAIN. 2 vol. in-18, *Paris*, 1875.

DIX ANS d'impérialisme en France. Impression d'un flâneur. In-8, *Paris*, 1863.

Dixon (W. H.).—New America, with illustrations. 8vo, *Philadelphia*, 1867.

————————Her Majesty's tower. 12mo, *New York*, 1869.

DOCUMENTS on the part of the British Government, 1831-32, in answer to the complaints of the Assembly L. C. with french version..... 20 pages 8vo. *Broch. Can.* vol 79 and 85.

DOCUMENTS INÉDITS SUR l'histoire de France. *Vide* COLLECTION.

DOD'S parliamentary companion. 41st year. 18mo, *London*, 1873.

Dodd (George). Where do we get it, and how is it made ?..... 18mo, *London*, 1862.

Doellinger (J. J. I.).—Histoire de l'Église. Traduit de l'allemand par PH. BERNARD. 2 vol. in-8, *Bruxelles*, 1841.

————————L'Église et les Églises. Traduit par l'abbé BAYLE. In-18, *Tournai*, 1862.

Domenech (l'abbé E.).—Journal d'un missionnaire au Texas et au Mexique 1846-1852. In-8, *Paris*, 1857.

——————————Seven years residence in the great deserts of North America. Illustrated..... 2 vol. 8vo, *London*, 1860.

Domestica (A.).—Episodes of insect life. 2nd and 3rd series. 2 vol. Gd. 8vo, *New York*, 1851.

Dominion of Canada. Information for intending emigrants. *Ottawa*, 1873. 56 pages 8vo.

Donelan (Rev. John P.).—My trip to France. 12mo, *New York*, 1857.

Don Quichotte de la Manche. Traduit de l'espagnol par Florian. 1 vol. ou 2 vol. in 18, *Paris*, 1812.

Doolittle (Rev. J.).—Vocabulary of the chinese language. 2 vol. little 4to, *London*, 1872.

Dorsey (Mrs. Anna H.).—Conscience or the trials of Mary Brooke..... 2 vol. in 1 vol. 18mo, *New York*, 1856.

Doublet (Victor).—Amalia Corsini ou l'orpheline de Sienne. 9e edition. In-12, *Tours*, 1856.

Douglas (Sylvester).—Report of cases in the Court of King's Bench. 19, 20 and 21 George III. 3rd edition. 2 vol. 8vo, *London*, 1790.

Downing (A. J.).—Treatise on the theory and practice of landscape gardening..... 2nd edition. 8vo, *New York*, 1844.

Dozy (R.).—Recherches sur l'histoire et la litterature de l'Espagne pendant le moyen-âge. 2e édition. 2 vol. in-8, *Leyde*, 1860.

Drake, **Cavendish** and **Dampier**.—Lives and voyages. 18mo. *New York*, 1831.

Draper et **Caron** (Hon.).—Correspondance entre eux et L. H. LaFontaine et A. N. Morin..... *Montréal*, 1846. 35 pages in-8. *Broch. Can.* vol. 85 et 79.

——————————Correspondence with L. H. LaFontaine and A. N. Morin..... 36 pages 8vo, *Montreal*, 1846. *Broch. Can.* vol. 85.

Draper (John C.).—A text-book of anatomy, physiology and hygiene, with illustrations. Gd. 8vo, *New York*, 1866.

Draper (John Wm.).—Human physiology statistical and dynamical..... Illustrated. Gd. 8vo, *New York*, 1856.

Dreyss (Charles).—Mémoires de Louis XIV pour l'instruction du Dauphin. 1ère édition complète..... 2 vol. in-8, *Paris*, 1860.

Drill and rifle instruction for the corps of rifle volunteers..... 10th edition. 12mo, *London*, 1861.

Drohojowska (la comtesse).—De la politesse et du bon ton, ou devoir d'une femme chrétienne dans le monde. 2e édition. In-12, *Paris*, 1860.

Drouot (le comte).—Son procès, précédé d'une note historique..... 2e édition. In-8, *Paris*, 1816.

Droz (Joseph). — Œuvres. 2 vol. in-8, *Paris*, 1826.

———————Histoire du règne de Louis XVI..... Gd. in-8, *Bruxelles*, 1839.

Dubois (J. N.).—Pierre-le-Grand. 5e édition. In-12, *Tours*, 1855.

DuBos (l'abbé).—Histoire critique de l'établissement de la monarchie française dans les Gaules ..... Nouvelle édition. 2 vol. in-4to, *Paris*, 1742.

———————Réflections critiques sur la poésie et sur la peinture. 7e édition. 3 vol. in-12, *Paris*, 1770.

Du Calvet (Pierre).—Appel à la justice de l'État, ou recueil de lettres au roi..... In-8, *Londres*, 1784.

Du Casse (A.).—Mémoires et correspondance du prince Eugène..... 5 vol. in-8, *Paris*, 1858-59.

———————Mémoires et correspondance du roi Joseph (Bonaparte)... .. 2e édition. 10 vol. in-8, *Paris*, 1853-54.

———————Histoire des négociations diplomatiques relatives aux traités de Mortfontaine, de Lunéville et d'Amiens..... 3 vol. in-8, *Paris*, 1855.

Du Chaillu (Paul).—Lost in the jungle..... 12mo, *New York*, 1870.

Duchaine (l'abbé).—Les trois frères écossais. 5e édition. In-12, *Tours*, 1854.

Du Chesne (André).—Les antiquitez et recherches des villes, chasteaux de toute la France..... 2 vol. in-12, *Paris*, 1609.

Ducis (J. F.).—Œuvres. 6 vol. in-18, *Paris*, 1827.

Ducoin-Girardin.—Entretiens sur la chimie et ses applications les plus curieuses. 3e édition. In-8, *Tours*, 1848

Ducros (Octave).—Poésies. Odes et Prières. In-8, *Paris*, 1856.

Dudley Observatory (the) and the scientific council. Statement of the trusties. 8vo, *Albany*, 1858.

Dufayel (N. H. Cellier).—Cours historique et dramatique de style épistolaire..... 2e édition. In-8, *Paris*, 1847.

Du Hamel (le comte).—L'Angleterre, la France et la Guerre. 31 pages in-8, *Paris*, 1860. *Broch. Franç.* vol. 1.

Du Hamel (le comte).—Histoire d'Espagne. Nouv. édition. In-12, *Tours*, 1855.

Dujardin (Félix).—Histoire naturelle des helminthes ou vers intestinaux. 2 vol. in-8, *Paris*, 1845.

Du Lac (Perrin).—Voyage dans les deux Louisianes..... In-8, *Lyon*, 1805.

Dumas (Alexander).—Pictures of travel in the south of France. Illustrated. 12mo, *London*.

Dumas (Alex.).—Le comte de Monte-Christo. Nouv. édition. 6 vol. in-18, *Paris*, 1873.

———————Les trois mousquetaires. Nouv. édition. 2 vol. in-18, *Paris*, 1875.

———————Vingt ans après, suite des trois mousquetaires. 3 vol. in-18, *Paris*, 1875.

———————Le vicomte de B[illegible] ou dix ans plus tard..... 6 vol. in-18, *Paris*, 1871.

Dumas (C. G. F.).—Relation historique de l'expédition contre les Indiens de l'Ohio en 1764..... In-8, *Amsterdam*, 1769.

Dumas (M.).—Traité de chimie appliquée aux arts. 8 vol. in-8, avec 1 atlas in-4to. *Paris*, 1828-1846.

Dumas (le comte M.).—Précis des événements militaires ou essais historiques sur les campagnes de 1800 à 1807..... 3 vol. in-12, *Paris*, 1826.

Dumont-d'Urville.—Voyage au Pôle sud et dans l'Océanie..... pendant les années 1837 à 1840. 3 vol. in-folio, *Paris*, 1846.

Duncan (J.).—The history of Guernesey..... 8vo, *London*, 1841.

Dunckley (Henry).—The charter of the nations, or free trade and its results..... 8vo, *London*, 1854.

Dunkin (C.).—Address on behalf of certain seignors against the seigniorial bill..... 68 pages 8vo, *Quebec*, 1853. *Broch. Can.* vol. 84.

Dunlop (John).—The history of fiction, a critical account of the celebrated prose works of fiction..... 3rd edition. Gd. 8vo, *London*, 1845.

Dunster (H. P.).—The discoveries of Columbus and of the English in America..... 18mo, *London*.

Dupanloup (Mgr.).—Lettre sur l'esclavage. 11 pages in-8, *Orléans*, 1862. *Broch. Can.* vol. 103.

———————Conseils aux jeunes gens sur l'étude de la philosophie. In-12, *Paris*, 1872.

Dupanloup (Mgr.).—Conseils aux jeunes gens sur l'étude de l'histoire. In-12, *Paris*, 1872.

————————Second panégérique de Jeanne d'Arc. In-8 de 64 pages, *Paris*, 1869.

————————Lettre à M. de la Guéronnière en réponse à la brochure *La France, Rome et l'Italie*. 29 pages in-8, *Paris*, 1861. *Broch. Franç.* vol. 4.

————————Studious women. Translated by R. M. Phillimore. 18mo, *Boston*, 1869.

————————Étude sur la franc-maçonnerie. 5e édition. Gd. in-8 de 92 pages, *Paris*, 1875.

Du Pays (A. J.).—Itinéraire descriptif, historique et artistique de l'Italie et de la Sicile. 4e édition. In-12, *Paris*, 1865.

Du Perray (Michel).—Traité des droits honorifiques et utiles des patrons et curez primitifs..... In-12, *Paris*, 1733.

Du Petit-Thouars (Abel).—Voyage autour du monde sur la frégate *La Vénus*, 1836-1839. 10 vol. in-8 reliés en 6 vol. avec 2 atlas in-folio, *Paris*, 1840-1844.

Duplessy (J.).—Trésor littéraire des jeunes personnes..... In-8, *Tours*, 1842.

Durand (l'abbé A.).—Le culte catholique dans ses cérémonies et ses symboles. Gd. in-8, *Paris*, 1868.

Durham (the Earl of).—Speeches on reform of Parliament. 8th edition. 8vo, *London*, 1838.

Durham, Lord and the Canadians..... 32 pages 8vo, *Montreal*, 1838. *Brock. Can.* vol. 75.

Duruy (Victor).—Histoire des Romains depuis les temps les plus reculés jusqu'à la fin du règne des Antonins. Nouv. édition. 4 vol. in-8, *Paris*, 1870-71.

Du Sommerard (E.).—Musée des Thermes et de l'hôtel de Cluny. Catalogue et description des objets d'art. In-12, *Paris*, 1866.

Dussieux (L.).—L'histoire de France racontée par les contemporains..... 4 vol. in-8, *Paris*, 1861.

Du Tertre (le R. P. J. B.).—Histoire des Isles de St. Christophe, de la Guadelope, de la Martinique..... Petit in-4to, *Paris*, 1654.

Dutripon (F. P.).—Concordantiæ bibliorum sacrorum vulgatæ editionis ad recognitionem jussu Sixti V..... 4to, *Parisiis*, 1838.

Duty and affection. A tale. 18mo, *London*.

Duval (Jules).— Histoire de l'émigration européenne, asiatique et africaine au IXe siècle..... In 8, *Paris*, 1862.

Duverney (Jacques). —Un tour en Suisse..... Illustré. 2 vol. en 1 vol. in 12, *Tours*, 1866.

Duyckinck (E. and G. L).—Cyclopædia of American literature..... 2 vol. Gd 8vo, *New York*, 1856.

Dyas et trias ou le nouveau grès rouge en Europe..... 63 pages in 8, *Zurich*, 1859. *Broch. Franç.* vol. 11.

Earle (J. C.). Manual of the lives of the Popes..... 12mo. *Baltimore*, 1867.

Écoles séparées. Correspondance entre le surintendant des écoles du Haut-Canada et autres personnes..... 221 pages in 8, *Toronto*, 1855. *Broch. Can.* vol. 80.

Économie politique. Du vrai principe de l'économie politique ou du vrai crédit public. In 8, *Londres*, 1797.

Économiste français (l'). Journal de la science sociale, sous la direction de Jules Duval. 5 vol. in 4to, *Paris*, 186

Edgar (J. D.) and **Chrysler** (F. H.). The insolvent act of 1875 with an introductory chapter, notes, index, &c. 8vo, *Toronto*, 1875.

Edinburgh Review (the) or critical journal. American edition. Abt from 1851 to 1872. 20 vol. 8vo, *New York*.

Edouard de Termont ou providence et repentir, par Mme Louise de R*** 1e édition. In-12, *Tours*, 1852.

Education. Renewed remarks on the state of Education in the Province of Canada..... by «Leo. 48 pages 12mo, *Montreal*, 1849. *Broch. Can.* vol. 108.

Edwards (Bryan). The history civil and commercial of the British Colonies in the West Indies. 4th edition. 4 vol. 8vo. *Philadelphia*, 1806.

Edwards (Edward). The Napoleon medals..... In folio, *London*, 1837.

Edwards (Milne). Cours élementaire d'histoire naturelle. Zoologie. 7e édition avec figures. In-12, *Paris*, 1855.

——————Histoire naturelle des coralliaires ou polypes. 3 vol. in 8, *Paris*, 1857.

——————Histoire naturelle des crustacés..... 3e édition, avec planches 3 vol. et 1 atlas in 8, *Paris*, 1840.

Eaver. Familiar description of the land, people and produce. With engravings. 12mo, *London*, 1839.

Eichhoff (F. G.). Poésie héroïque des Indiens, comparée à l'épopée grecque et romaine. In 8, *Paris*, 1860.

Eichthal (Gustave d'). Étude sur les origines bouddhiques de la civilisation américaine. In 8 de 86 pages, *Paris*, 1865.

Elder (Will.). Biography of Elisha Kent Kane. 8vo, *Philadelphia*, 1858.

Elegant extracts from the most eminent British poets..... 6 vol. 32mo, *London*.

Ellesmere (Lord). Life and character of the Duke of Wellington. 2nd edition. 18mo, *London*, 1852.

Ellet (Mrs.). Women artists in all ages and countries. 12mo, *New York*, 1859.

[Elliot, Ths. Fred.]. The canadian controversy, its origin, nature and merits. 61 pages 8vo, *London*, 1838. *Broch. Can.* vol. 75.

Elliot (Major G. H.). Inspection of european light house establishments. 8vo, *Washington*, 1874.

Eloffe (Arthur). Traité pratique du naturaliste préparateur. 18mo. *Paris*, 1862.

El Repertorio Americano. 4 vol. 8vo, *London*, 1826-27.

Elwes (Alfred). Ocean and her rulers. 18mo, *London*, 1854.

——— Guy rivers or a boy's struggles in the great world. 18mo, *London*, 1862.

Emerson (R. W.). English traits. 12mo, *Boston*, 1860.

Emerson's Magazine and Putnam's monthly. Vol. 6th and 7th. 2 vol 8vo, *New York*, 1858.

Emery. Vie de M. Emery, supérieur de Saint Sulpice..... 2 vol. in 8, *Paris*, 1861-62.

Emmons (E.). Manual of geology..... 12mo. *Philadelphia*, 1860.

Emory (Wm. H.). Report on the United States and Mexican boundary survey..... 2 vol. 4to, *Washington*, 1857-59.

Empereur (l') Napoléon III et l'Italie. 64 pages in 8, *Paris*, 1859. *Broch. Franç.* vol. 1

Enault (Louis). La Norvége. In 12, *Paris*, 1857.

Encomium Brassicarum sive caulium, per Stephanum aqueum ..... 70 pages 12mo, *Parisiis*, *Broch. Franç.* vol. 19.

Encyclopédie Canadienne, journal littéraire et scientifique. Tome I. M. Bibaud éditeur. In 8, *Montréal*, 1842-43.

Encyclopédie méthodique. Grammaire et littérature. 3 vol. in-4to, *Paris*, 1782-86.

Encyclopédie des gens du monde. Répertoire universel des sciences, des lettres et des arts, par une société de savants, de littérateurs et d'artistes..... 22 vol. in 8, *Paris*, 1834-1844.

Enghien (duc d'). Pièces judiciaires et historiques relatives à son procès..... In 8, *Paris*, 1823.

England and the English by the author of the « *Pelham* »..... 12mo, *New York*, 1857.

Entente cordiale (l'), ou coup d'œil sur la situation présente du journaliste franco-canadien. 2e édition. 54 pages in-8, *Montréal*, 1875.

Entick (Rev. John).—The general history of the late war..... Illustrated. 5 vol. 8vo, *London*, 1763-64.

Epicteti... Enchiridion una cum cebetis tabula græce et latine cum notis ..... 18mo, *Londini*, 1659.

Erasmus.—Colloquiorum familiarium opus..... 12mo, *Basileæ*, 1559.

Erckmann-Chatrian.—Histoire d'un paysan, l'an 1er de la république, 1793. 2e édition. In-18, *Paris*, 1869.

———————Le blocus, épisode de la fin de l'Empire. 15e édition. In 18, *Paris*.

———————Histoire d'un conscrit de 1813. 22e édition. In-18, *Paris*.

———————Waterloo, suite du conscrit de 1813. 25e édition. In 18, *Paris*.

———————L'invasion ou le fou Yégof. 14e edition. In-18, *Paris*.

———————Histoire d'un publiciste racontée par un des 7,500,000 oui. 13e édition. In-18, *Paris*, 1872.

Esope.—Nouveau recueil de ses fables mises en français..... In 18, *Paris*, 1731.

Esquisse de la constitution britannique, par un vrai Canadien. 21 pages in 8, *Québec*, 1827. *Broch. Can.* vol. 76.

Essai sur le système militaire de Bonaparte..... par C. H. S. In 8, *Londres*, 1810.

Essai sur l'administration des colonies..... 19 pages in 8, *Trois-Rivières*, 1832. *Broch. Can.* vol. 79.

Essais dans le goût de ceux de Michel Montague, ou les loisirs d'un ministre d'état. In-8, *Bruxelles*, 1788.

Esson (Rev. H.).—A sketch of the system of education and course of study pursued in the Montreal Academical Institution. *Montreal*, 1827. *Broch. Can.* vol. 76.

Estimauville (C. R. d').—Cursory view of the state of the colony of Lower Canada. 57 pages 8vo, *Quebec*, 1829. *Broch. Can.* vol. 76.

Établissements généraux de bienfaisance : Maison des Quinze-Vingts, Hospice du Mont Genèvre, etc..... In 4to, *Paris*, 1866.

État présent de la noblesse française avec les armoiries décrites, les noms de plus de 30,000 nobles..... Nouv. édition. Gd. in-8, *Paris*, 1869.

Euler (L.).—Lettres à une princesse d'Allemagne sur divers sujets de physique et de philosophie..... 2 vol. in-8, *Paris*, 1842.

Eurepides.—Tragedies, translated by E. A. Buckley. 2 vol. 12mo, *London*, 1850.

————————Opera omnia ex editionibus præstantissimis fideliter recusa..... 9 vol. 8vo, *Glasguæ*, 1821.

Eustace (Rev. J. C.).—A classical tour through Italy. 7th edition. 3 vol. 18mo, *London*, 1841.

Evans (John).—Instruments de silex dans le diluvium..... 47 pages in-8, *Amiens*, 1864. *Broch. Franç.* vol. 12.

Evans (Wm.).—Review of the agriculture of Lower Canada..... *Montreal*, 1856. 43 pages 8vo. *Broch. Can.* vol. 82.

Everett (Edward).—Orationes and speeches. 2nd edition. 2 vol. 8vo, *Boston*, 1850.

Examen critique des questions de fait et de droit entre la Fabrique Ste. Famille et Moise Poulin. 72 pages in 8, *Québec*, 1858. *Broch. Can.* vol. 89.

Exauvillez (M. B. d').—Aurélie ou le monde et la piété. 6e édition. In 12, *Tours*, 1857.

Exclusive right (the) of the church to the Clergy Reserves..... by a protestant. 30 pages 8vo, *Kingston*, 1826. *Broch. Can.* vol 76.

Excursion (an) through the United States and Canada, 1822-23, by an English Gentleman. 8vo, *London*, 1824.

Exemple (l'), revue universelle des traits de courage, de dévouement, etc..... 2 vol. in-8, *Paris*, 1860.

Exposition universelle de 1867. Guide de l'exposant et du visiteur..... In-18, *Paris*, 1866.

Exposition universelle de 1855. Rapport présenté à l'Empereur par le Prince Napoléon..... In-4to, *Paris*, 1857.

————————————Rapport relatif aux produits du Canada. 26 pages in-8, *Toronto*, 1857. *Broch. Can.* vol. 81.

Exposition universelle de Londres de 1862. Documents et rapports. 2 vol. in-8, *Paris*, 1863.

Eyma (Xavier).—Les deux Amériques. Histoire, mœurs et voyages. In-18, *Bruxelles*, 1853.

————————————Scènes de mœurs et de voyages dans le Nouveau-Monde. In-18, *Paris*, 1862.

Eysenbach (G.).—Histoire du blason et science des armoiries. In-8, *Tours*, 1848.

Fabre (M.).—Essai sur la manière de construire les machines hydrauliques ..... In-4to, *Paris*, 1783.

Fabry (H.). Notice sur Hyacinthe Fabry. *Liége*, 1851. 31 pages in-12. *Broch. Franç.* vol. 18.

Facts relating to the sale of the St. Maurice bridges to T. H. Pacaud. 15 pages 8vo, *Montreal*, 1853. *Broch. Can.* vol. 89.

Faget (J. C.).—Études sur les bases de la science médicale..... In-8, *Nouvelle-Orléans*, 1855.

Faider (Ch.).—Coutumes du pays et duché de Hainault. Tome II. In-4to, *Bruxelles*, 1874.

Fain (le Baron).—Manuscrit de 1813, comprenant le précis des événements de cette année. 3e édition. 2 vol. in 8, *Paris*, 1829.

————————————Manuscrit de 1814, contenant l'histoire des six derniers mois du règne de Napoléon. In-8, *Paris*, 1830.

Fairfield (Jane).—The life of S. Lincoln Fairfield. 12mo, *New York*, 1848.

Falkener (Edward).—Ephesus and the temple of Diana. 8vo, *London*, 1862.

Falloux (le comte A. de).—Antécédents et conséquences de la situation actuelle. 30 pages in-8, *Paris*, 1860. *Broch. Franç.* vol. 2.

Farewell (A.) and **Ure** (G. P.).—The Maine law, illustrated..... *Toronto*, 1855. 94 pages 8vo. *Broch. Can.* vol. 106.

Farine (Charles).—Histoire des croisades. In-8, *Tours*, 1846.

Farmer's Journal and Transactions of the L. C. Board of Agriculture. 5 vol. 4to and 8vo, *Montreal*, 1856-1861.

Farrenc (Mme. C.).—Ernestine ou les charmes de la vertu. 8e édition. In-12, *Tours*, 1855.

Fastes de la gloire (les), ou les braves recommandés à la postérité. 2 vol. in-8, *Paris*, 1818-22.

Fastré (J. A. M.).—The acts of the early martyrs. 3rd series. 12mo, *Philadelphia*, 1873.

Fathers historians (the) and writters of the Church, literally translated. 18mo, *Dublin*, 1864.

Favorite authors; a companion-book of prose and poetry. 12mo, *Boston*, 1866.

Fayette (Mme. de la) et **Tencin** (Mme. de).—Œuvres complètes. Nouvelle édition..... 5 vol. in-8, *Paris*, 1804.

Fearon (H. B.).—Journey of 5000 miles through the Eastern and Western States of America..... 2nd edition. 8vo. *London*, 1818.

Featherstonhaugh (G. W.).—Excursion through the Slave States..... 2 vol. 8vo, *London*, 1844.

————————————A canoe voyage up the Minnay Sotor. 2 vol. 8vo, *London*, 1847.

Fée (A. L. A.).—Voyage autour de ma bibliothèque. Littérature et philosophie. In-18, *Strasbourg*, 1856.

Félibien (D. M.).—Histoire de la ville de Paris..... enrichie de plans, figures et d'une carte. 5 vol. in-folio, *Paris*, 1825.

Fénélon.—Œuvres, avec une biographie et des notices par Sarcaé. 2e édition. In-8, *Tours*, 1854.

————Aventures de Télémaque, suivies des fables. In-12, *Paris*, 1854.

————Les vies des anciens philosophes..... In-8, *Paris*, 1811.

————Abrégé de la vie des plus illustres philosophes de l'antiquité. Nouv. édition avec portraits. In-18, *Paris*, 1835.

Fenian trials at Toronto..... Reported by G. R. Gregg and E. Roden. 8vo, *Toronto*, 1867.

Fergusson (James).—Rude stone monuments in all countries..... with illustrations. 8vo, *London*, 1872.

Ferland (l'abbé J. B. A.).—Biographical notice of Mgr. Jos. O. Plessis, translated by F. B. French. 8vo, *Quebec*, 1864.

————————————Le chevalier Noël B. de Sillery ..... 28 pages in-8. *Broch. Can.* vol. 79.

Fernand-Michel.—Dix-huit ans chez les sauvages. Voyages et missions de Mgr. H. Faraud..... In-8, *Paris*, 1866.

Ferrali (S. A.).—An exposition of the law of Parliament as it relates to the power and privileges of the Commons House..... 8vo, *London*, 1837.

Ferrari (C.).—La Sicile et la maison de Savoie. 32 pages in-8, *Paris*, 1860. *Broch. Franç.* vol. 2.

————————L'annexion des deux Siciles. 32 pages in-8, *Paris*, 1860. *Broch. Franç.* vol 2.

Ferri Pisani (Lt.-Col.).—Lettres sur les États-Unis d'Amérique. In-18, *Paris*, 1862.

Ferry (Gabriel).—Les squatters, la clairière du bois des Hognes. 2e édition. In-18, *Paris*, 1860.

————————Le coureur des bois ou les chercheurs d'or. 7e édition. 2 vol. in-18, *Paris*, 1874.

Festraerst (Dr. Aug.).—Le médecin de la famille ou l'art d'entretenir la santé..... 3 vol. in-8, *Liége*, 1856-58.

Feugère (Léon).—Caractères et portraits littéraires du 16e siècle. 2 vol. in-8, *Paris*, 1859.

Feuillet (Octave).—Histoire de Sibylle. Nouv. édition. In-18, *Paris*, 1874.

————————————Monsieur de Camors. 18e édition. In-18, *Paris*, 1874.

————————————Le roman d'un jeune homme pauvre. Nouv. édition. In-18, *Paris*, 1874.

Féval (Paul).—Les compagnons du silence. Nouv. édition. 3 vol. in-18, *Paris*, 1866.

Few months (a) in the East, or a glimpse of the Red, the Dead, and the Black Seas, by a Canadian. 8vo, *Quebec*, 1861.

Fidler (Rev. I.).—Observations on professions, literature, manners and emigration in the United States and Canada ..... 12mo, *New York*, 1833.

Figaro.—Voyage de Figaro en Espagne. *Séville*, 1785. 88 pages in-8, *Broch. Franç.* vol. 14.

Figuier (Louis).—Le savant du foyer ou notions scientifiques sur les objets usuels de la vie. Illustré. In-8, *Paris*, 1862.

————————————Histoire du merveilleux dans les temps modernes. 2e édition. 4 vol. in-12, *Paris*, 1860.

————————————L'année scientifique et industrielle, 1874. In-18, *Paris*, 1875.

Finance of the Congress. Report for 1873. 8vo, *Washington.*

Financial difficulties of Lower Canada. 27 pages 8vo, 1824. *Broch. Can.* vol. 73.

Fitzgerald (Lord Edward).—His life and death by Thos. Moore. 2 vol. in 1 vol. 12mo, *New York*, 1831.

Fitzgibbon (Agnes) and **Traill** (C. P.).—Canadian wild flowers..... 4to, *Montreal*, 1869.

Fitzpatrick (Wm. John).—The sham squire and the informers of 1798..... 18mo, *Boston*, 1866.

Five years in a protestant sisterhood and the years in a catholic convent. 8vo, *London*, 1869.

Flaget (Bishop). Sketches of his life. *Vide* Spalding.

Flagg (Wilson).—Studies in the field and forest. 12mo, *Boston*, 1857.

Flandre. Histoire militaire de Flandre depuis 1690 jusqu'en 1694..... 2 vol. in-4to, *Paris*, 1775.

Fleming (C.).—Cours de grammaire anglaise. 2e édition. In-8, *Paris*, 1872.

Fleming (Sandford).—Report on the Intercolonial Railway; exploratory survey. 8vo, *Quebec*, 1865.

Fleuriot (Mlle. Zenaïde).—La vie en famille..... 5e édition. In-18, *Paris*, 1873.

———————Une année de la vie d'une femme..... 5e édition. In-18, *Paris*, 1875.

———————Petite Belle. 3e édition. In-18, *Paris*, 1874.

Flint (C. L.).—Abstract of returns of the Agricultural Societies of Massachusett for 1856, 1857 and 1862. 3 vol. 8vo, *Boston*.

Florian.—Œuvres. 24 vol. in-18, *Paris*, 1810.

———————Fables. In-12, *Paris*, 1856.

Flowers of the year (the). 18mo, *London*.

Foe (Daniel de).—Aventures de Robinson Crusoé. Traduction. Nouv. édition, illustrée. 2 vol. in-12, *Tours*, 1862.

———————The life and surprising adventures of Robinson Crusoe. Illustrated. 12mo, *London*, 1861.

———————The novels and miscellaneous works. 3 vol. 12mo, *London*, 1854-56.

Fogelbert.—L'œuvre de Fogelberg publié par C. Leconte.....In-folio, *Paris*, 1856.

Foisset.—Histoire de Jésus-Christ, d'après les textes contemporains. 2e édition. In-8, *Paris*, 1857.

Fontainebleau, le palais et la forêt de.—Guide historique et descriptique.....6e édition. In-8. *Fontainebleau.*

Fonvielle (W. de).—Thunder and lightning. translated and edited by T. L. PHIPSON. Illustrated. 12mo, *New York*, 1869.

————————L'empereur en Algérie. *Paris*, 1860. 32 pages Gd. in-8. *Broch. Franç.* vol. 3.

FORESTS LANDS, paper on the most speedy and economical settlement of——, by a LAND HOLDER. 8vo of 20 pages, *Quebec*, 1829.

Forester (Thomas).—Paris and its environs. Illustrated. 12mo, *London*, 1859.

Forir (H.).—Essai d'un cours de mathématiques..... Géométrie. 2e édition. In-8, *Liége*, 1843.

Forsyth (Wm.).—Life of Marcus Tullius Cicero, with illustrations. 2 vol. 8vo, *New York*, 1865.

Fortoul (H.).—De l'art en Allemagne. 2 vol. in-8, *Paris*, 1842.

Fossion (le Dr.).—De la dérivation du sang et des fontions de la rate, du corps thyroïde..... *Bruxelles*, 1867. 51 pages in-8. *Broch. Franç.* vol. 9.

Fouinet (Ernest).—Les anémones du roi Noman. In-12, *Tours*, 1855.

————————Gerson ou le manuscrit aux enluminures. 6e édition. In-12, *Tours*, 1854.

————————L'île des cinq. In-12, *Tours*, 1855.

————————La salle d'asile au bord de la mer. 1e édition. In-12, *Tours*, 1855.

Fournel (Victor).—La littérature indépendante et les écrivains oubliés ..... In-12, *Paris*, 1862.

Fournier (Edouard).—Variétés historiques et littéraires. Recueil de pièces volantes en prose et en vers. 10 vol. in-18, *Paris*, 1855-1863.

Fournier (Henri).—Traité de la typographie. 2e édition. In-18, *Tours*, 1854.

Fournier (Jules).—Le Canada, son présent et son avenir. Politique et finances. *Montréal*, 1865. 14 pages in-8. *Broch. Can.* vol. 102.

————————Les assurances au Canada. *Montréal*, 1865. 47 pages in-8. *Broch. Can.* vol. 102.

Fousse (Mathurin).—L'art de charpenterie, corrigé et augmenté par D. L. H., avec figures. In-4to, *Paris*, 1702.

FOYER DES FAMILLES (le). Magasin catholique illustré. PAUL DE CAUX, directeur. 4 vol. in-4to, *Paris*, 1859-1863.

FRANCE. Statistique de l'instruction primaire pour 1863. In-4to, *Paris*, 1865.

FRANCE. Enquête sur l'enseignement professionnel, 1863-64..... In-4to, *Paris*, 1864-65.

FRANCE (la) et la Russie. Question d'Orient. In-8, *Paris*, 1854.

Franchère (Gabriel).—Narrative of a voyage to the northwest coast of America 1811-1814..... Translated and edited by J. V. HUNTINGTON. 12mo, *Redfield*, 1854.

FRANCO-CANADIEN (le). 5 vol. folio, 1860-1865.

Franklin (Dr. B.).—Essays. 2 vol. in 1 vol. 18mo, *London*, 1820.

Franklin (Dr. Jonathan).—Le monde des métamorphoses. In-18, *Paris*.

———————La vie des animaux, histoire naturelle, biographique et anecdotique des animaux. Traduit de l'anglais par A. ESQUIROS. 5 vol. in-12, *Paris*.

Franklin (John).—Narrative of a journey to the shores of the Polar Sea, 1819-1822. Illustrated..... 4to, *London*, 1823.

———————Narrative of a second expedition to the shores of the Polar Sea 1825-1827..... Illustrated. 4to, *London*, 1828.

FRASER INSTITUTE CASE (the). Appeal to the Privy Council. 4to.

Freeman (N. L.).—Illinois cases reports, 1871-74. 9 vol. 8vo, *Sprinfield*.

Fremy (E.).—Traité de chimie. *Vide* PELOUZ.

French (T. P.).—Information for intending settlers on the Ottawa and Opeongo road and its vicinity. *Ottawa*, 1857. 36 pages 12mo. *Broch. Can.* vol. 97.

FRENCK (baron).—His life. *Vide* HOLCROFT.

Freycinet (Louis de).—Voyage autour du monde, 1817-1820. 12 vol. in-4to et 3 atlas in-folio, *Paris*, 1825.

Froissart (Sir John).—Chronicles of England, France, Spain..... Translated from the french edition. Vol. 1st. 8vo, *London*, 1839.

FROM HAY-TIME to hopping. 12mo, *New York*, 1861.

Fullerton (Lady Georgiana).—The life of St. Frances of Rome..... 12mo, *New York*, 1855.

———————Grantley manor; a tale. 12mo, *Baltimore*, 1868.

———————Ellen Middleton. 12mo, *Baltimore*.

Gabourd (Amédée).—Histoire de France depuis les origines gauloises jusqu'à nos jours. 4e édition. 2 vol. in-8, *Tournai*, 1847.

———————Histoire de la révolution et de l'empire. 5 vol. in-8, *Paris*, 1846-47.

———————Histoire de l'empereur Napoléon Ier. 5e édition. In-8, *Tours*, 1853.

Gachard.—Don Carlos et Philippe II. 2 vol in-8, *Bruxelles*, 1863.

————————Correspondance de Philippe II sur les affaires des Pays-Bas..... 4 vol in-4to, *Bruxelles*, 1848-1861.

————————Retraite et mort de Charles-Quint au monastère de Yuste..... 2 vol. in-8, *Bruxelles*, 1854-55.

————————Relations des ambassadeurs vénitiens sur Charles-Quint et Philippe II. In-8. *Bruxelles*, 1855.

————————Correspondance de Charles-Quint et d'Adrien VI. In-8, *Bruxelles*, 1859.

————————Actes des États-Généraux des Pays-Bas, 1576-1585..... 2 vol. ou 1 vol. in-12, *Bruxelles*, 1861.

Gacon-Dufour (Mme).—Manuel de la ménagère à la ville et à la campagne..... 2 vol. in-12, *Paris*, 1805.

Galerie des contemporains illustres, par un homme de rien. Nouv. édition. 10 vol. in-18, *Paris*.

Galesloot (L.).—Le livre des feudataires de Jean III. In-12, *Bruxelles*, 1865.

Gallais.—Histoire de France depuis la mort de Louis XVI jusqu'au traité de 1815, pour faire suite à l'histoire d'Anquetil. 3 vol. in-8, *Paris*, 1819. *Vide* Anquetil.

Gallitzin (D. A.).—A defence of catholic principles..... *Montreal*, 1843. 113 pages 18mo. *Broch. Can.* vol. 115.

Gallois-Léonord.—Histoire de Joachim Murat. In-8, *Paris*, 1828.

Galt (Hon. A. T.).—Speech on the budget, 26 June 1866. 43 pages 8vo, *Ottawa*.

Galt (John).—The Canadas, comprehending topographical informations concerning the quality of the land, &c..... 2nd edition. 12mo, *London*, 1836.

Garcia ab Horto (D.).—Aromatum et simplicium aliquot medicamentorum apud Indos nascentium historia, 1567.

Garneau (F. X.).—Voyage en Angleterre et en France dans les années 1831, 1832 et 1833. In-12, *Québec*, 1855.

————————————Histoire du Canada. 1ère édition. 3 vol. in-8, *Québec*, 1845-1848.

Gasparin (le comte A. de).—Une parole de paix sur le différend entre l'Angleterre et les États-Unis. *Paris*, 1862. 31 pages in-8. *Broch. Franç.* vol. 4.

Gauchais (le col.).—Histoire de la conspiration de Saumur; mort du général Berton..... In-12, *Paris*, 1832.

Gaufridus (F.).—Sancti Ludovici Francorum regis vita, conversatio et miracula. 4to, *Paris*, 1617.

Gaume (l'abbé J.).—Le ver rongeur des sociétés modernes ou le paganisme dans l'éducation. In-8, *Paris*, 1851.

————————Histoire de la société domestique chez tous les peuples..... 2e édition. 2 vol. in-8, *Paris*, 1854.

————————La profanation du dimanche. In-18, *Paris*, 1850.

————————Les trois Rome. Journal d'un voyage en Italie..... 2e édition. 4 vol. in-12, *Paris*, 1856-57.

————————L'Europe en 1848. *Paris*, 1848 77 pages in-8 *Broch. Franç.* vol. 5.

Gaussen (L.).—The world's birth-day. 18mo, *Boston*, 1860.

Gauthier (Jules).—Histoire de Marie Stuart. 3 vol. in-8, *Paris*, 1869.

Gauthier (Léon).—Les épopées françaises. Étude sur les origines et l'histoire de la littérature nationale. 3 vol. Gd. in-8, *Paris*, 1865-68.

Gauthier (Théophile).—Les beaux-arts en Europe. 1ère série. In-18, *Paris*, 1855.

————————Voyage en Espagne. Nouv. édition. In-18, *Paris*, 1859.

————————Le capitaine Fracasse. 11e édition. 2 vol in-18, *Paris*, 1874.

Gauvreau (Rév. C.). Notice biographique de Messire C. Gauvreau. *Ste. Anne*, 1865. 33 pages in-18. *Broch. Can.* vol. 118.

Gayarré (Charles).—The school for politics. A dramatic novel. 12mo, *New York*, 1854.

————————Louisiana, its colonial history and romance. 8vo, *New York*, 1851.

————————Histoire de la Louisiane. 2 vol. in-8, *Nouvelle-Orléans*, 1846-47.

Gazette archéologique.—Recueil de monuments pour servir à la connaissance et à l'histoire de l'art antique, publié par J. De Witte et F. Lenormant. Vol. 1er. In-4to, *Paris*, 1875.

Gazette des Campagnes de 1861 à 1866. 4 vol in-4to, *Ste. Anne.*

Gazette de Montréal, publiée dans les deux langues par F. Mesplet. Tomes 7 et 8 reliés en 1 vol. petit in-folio, 1792-93.

————————publiée en français et en anglais par Roy et Bennett. Tomes 1, 2 et 3 reliés en 1 vol. petit in-folio. *Montréal*, 1795-97.

Gazette de Montréal, publiée dans les deux langues par E. Edwards. Vol. 1, 2 et 3 reliés en 1 vol. petit in-folio, *Montréal*, 1795-98

Gazette de Québec. Années 1778, 1779, 1781, 1785, 1786, 1788, 1793, 1794, 1795, 1796, 1797, 1798 et 1799. 13 vol. in-4to, *Québec*.

Gazette médicale, revue rédigée par les Drs. A. Dajenais et Lemire. Vol. 1er. Gd. in-8, *Montréal*, 1865.

Gell (Wm.) and **Grandy** (J. P.).—Pompeiana. The topography, edifices, and ornaments of Pompei. 3rd edition. 8vo, *London*, 1852.

Gems of sacred poetry. 2 vol. 18mo, *London*.

Genest (P. M. A.).—Carte de la Nouvelle-France pour servir à l'étude de l'histoire du Canada depuis sa découverte jusqu'en 1760. 1875.

Genlis (la comtesse de).—Dictionnaire critique et raisonné des étiquettes à la cour, des usages du monde, des amusements..... 2 vol. en 1 vol. in-8, *Paris*, 1818.

———————————Théâtre d'éducation à l'usage de la jeunesse. Nouv. édition. 2 vol. in-12, *Paris*, 1817.

———————————Le siège de Larochelle. Nouv. édition. In-18, *Paris*.

Genoude (de).—La Sainte Bible en latin et en français. Traduction d'après la Vulgate..... 4e édition. 5 vol. in-4to, *Paris*, 1838-1840.

———————————Leçons et modèles de littérature sacrée. Gd. in-8, *Paris*, 1837.

———————————Les Pères de l'Église traduits en français. 5 vol. in-8, *Paris*, 1837-39.

Genouillac (H. G. de).—Recueil d'armoiries des maisons nobles de France. In-8, *Paris*, 1860.

Gentz (F.).—Vie de Marie Stuart. Traduite de l'allemand par D. de Raymond. 2e édition. In-18, *Paris*, 1820.

Géographie élémentaire à l'usage du Séminaire de Nicolet. In-12, *Montréal*, 1828.

Georgii Hornii Ulyssea sive studiosus peregrinans, omnia Instrans littora..... 32mo, *Francofurti*, 1671.

———————————De originibus americanis libri quatuor. 32mo, *Hemipoli*, 1669.

Géramb (Marie-Joseph de).—Pèlerinage à Jérusalem et au Mont Sinaï, 1831-33. 3e édition. 3 vol. in-8, *Paris*, 1839.

Gérando (G. de).—Le démocrate chrétien..... 46 pages in-32, *Paris. Broch. Franç.* vol. 21.

Gérard (l'abbé).—Œuvres complètes publiées par l'Abbé Migné. 4 vol. Gd. in-8, *Paris*, 1857.

Gerhardt (Charles).—Traité de chimie organique. 4 vol. in-8, *Paris*, 1853-56.

Gérin-Lajoie (A.).—Catéchisme politique..... *Montréal*, 1851. 144 pages in-8. *Broch. Can.* vol. 104.

German litterature, Hand-Book of———, historical, biographical and critical. 12mo, *London*, 1849.

Géruzez (E.).— Essai d'histoire littéraire Moyen-âge ; renaissance. In-12, *Paris*, 1853.

———————Histoire de la littérature du moyen-âge aux temps modernes. In-8, *Paris*, 1852.

———————Histoire de la littérature française pendant la révolution, 1789-1800. In-12, *Paris*, 1859.

———————Cours de littérature conforme au plan d'études des lycées. 10e édition. 1ère et 2e parties. In-12, *Paris*, 1855.

Gesner (Abraham).—New Brunswick, with notes for emigrants..... 8vo, *London*, 1847.

Gibbs (George).—Alphabetical vocabulary of the Chinook language. 8vo, *New York*, 1863.

Giddins (J. R.).—History of the rebellion, its authors and causes. 8vo, *New York*, 1864.

Gifford (John).—History of the political life of the Rt. Hon. Wm. Pitt, ...3 vol. 4to, *London*, 1809.

Gilbert.—Œuvres complètes. Nouv. édition. 2 vol. in-32, *Paris*, 1805.

Gilfillan (Robert).—Poems and songs. 4th edition..... 12mo, *Edinburgh.*

Gillespie (W. M.).—A treatise on land-surveying..... 2nd edition. 2 vol. 8vo, *New York*, 1855.

———————The philosophy of mathematics. Translated from the cours de philosophie positive of A. Comte. 8vo, *New York*, 1855.

Gillette (le Dr.).—Première leçon d'histoire naturelle, arbres, plantes, etc. *Paris*, 1839. 60 pages in-8. *Broch. Franç.* vol. 13.

Gillion (F.).—Cours élémentaire sur les armes portatives. In-12, *Liège*, 1856.

Gillis (Mgr.).—Panégyrique de Jeanne d'Arc..... 3e édition. In-8, *Orléans*, 1857.

Gilly (Wm. O. S.).—Narrative of ship wrecks of the Royal Navy between 1793 and 1857..... 3rd edition. 18mo, *London*, 1857.

Ginguené (P. L.).—Histoire littéraire d'Italie. 2e édition..... 9 vol. in-8, *Paris*, 1824.

Girard (Fulgence).—Histoire du second empire. Vol. 1er. In-8, *Paris*, 1861.

Girardin (Émile de).—La guerre. 56 pages in-8. *Paris*, 1859. *Broch. Franç.* vol. 1er.

Girardin (Mme Émile de).—Poésies complètes. In-12, *Paris*, 1857.

Girardin (Saint-Marc).—Cours de littérature dramatique, ou de l'usage des passions dans le drame. 6e édition. 2 vol. in-12. *Paris*, 1855.

Giraud (Léopold).—L'homme fossile. *Paris*, 1860. 31 pages in-8, *Broch. Franç.* vol. 12.

Giraudeau (P.).—La banque rendue facile aux principales nations de l'Europe..... In-4to, *Lyon*, An VII.

Giraudière (H. de Chavannes de la) et **Huillard-Bréholles.**—L'Irlande, son origine, son histoire et sa situation présente. In-8, *Tours*, 1848.

Girouard (Désiré).—Essai sur les lettres de change et les billets promissoires. In-8, *Montréal*, 1860.

Gisors (Alphonse de).—Le palais du Luxembourg..... In-8, *Paris*, 1847.

Glackmeyer (Chs.).—The charter and by-laws of the city of Montreal. 8vo, *Montreal*, 1865.

Gladstone (Rt. Hon. W. E.).—Studies on Homer and the homeric age. 3 vol. 8vo, *Oxford*, 1858.

————————The financial statements of 1853-1860-1863..... 8vo, *London*, 1863.

———————— Juventus mundi. The gods and men of the heroic age. 12mo, *London*, 1869.

————————The Vatican decrees in their bearing on civil allegeance..... 8vo, *New York*, 1875.

————————Vaticanism: an answer to reproofs and replies. 8vo, *New York*, 1875.

————————Translations. *Vide* LYTTLETON.

GLANEUR (le), journal littéraire, d'agriculture et d'industrie, publié à St. Charles, rivière Chambly, par J. P. BOUCHER-BELLEVILLE. In-4to, 1836-37.

Glimpses of pleasant homes. A new tale for youth, by a member of the Order of Mercy. 12mo, *New York*, 1869.

Godard (l'abbé Léon).—Les principes de 89 et la doctrine catholique. Édition corrigée. In-8, *Paris*, 1863.

Godefroy (Frédéric).—Histoire de la littérature française depuis le 16e siècle jusqu'à nos jours. Études et modèles de style; prosateurs. 3 vol. in-8, *Paris*, 1860-63.

Godwin.—Romanæ historiæ anthologia. An english exposition of the Roman antiquities..... 15th edition. 4to, *London*, 1680.

————Moses and Aaron. Civil and ecclesiastical rites used by the ancient Hebrews..... 15th edition. 4to, *London*, 1685.

Gœrres (Guido).—Jeanne d'Arc d'après les chroniques contemporaines. Traduit de l'allemand par Léon Boué. In-8, *Paris*, 1843.

Goffine (Rev. Leonard).—Devout instructions on the epistles and Gospels for the sundays..... 12mo, *New York*, 1859.

Goldsmith, Collins and Warton (T.).—Poetical works, with lives, critical dissertations..... 8vo, *Edinburgh*, 1863.

Goldsmith (Dr.).—Pinnock's improved edition of Dr. Goldsmith's history of England..... 12mo, *Montreal*, 1859.

Goldsmith (Lewis).—The secret history of the cabinet of Bonaparte..... 3rd edition. 8vo, *London*, 1810.

Goldsmith (Olivier).—Miscellaneous works ..... Gd. 8vo, *Edinburgh*, 1867.

————Poetical works. *Vide* Campbell.

Good company for every day in the year. Illustrated. 12mo, *Boston*, 1866.

Goodrich (Franck B.).—The sea and her famous sailors. 12mo, *London*.

Goodrich (Samuel G.).—Petite histoire naturelle à l'usage des écoles et des familles. In-12. *Philadelphie*, 1855.

————Recollections of a life-time or men and things I have seen..... 2 vol. 8vo, *New York*, 1856.

Goodsir (R. A.).—An Arctic voyage to Baffin's Bay and Lancaster sound, in search of friends with sir John Franklin. 8vo, *London*, 1850.

Gordon (Hon. A. H.).—Wilderness journeys in New Brunswick in 1862-63. 8vo, *St. John N. B.*, 1864.

Gosse (Philip Henry).—The monuments of Ancient Egypt, with illustrations. 12mo, *London*, 1855.

————Life in its lower, intermediate and higher forms, with engravings. 12mo, *New York*, 1857.

Gosse (Philip Henry).—The birds of Jamaica. 12mo, *London*, 1847.

————————Evenings at the microscope.....12mo, *London*.

————————An introduction to zoology. 2 vol. 12mo, *London*.

Gosselin (Charles).—Petit traité de grammaire anglaise. *Québec*, 1847. 78 pages in-18. *Broch. Can.* vol. 117.

Gould (Wm. M.).—Zelphirs from Italy and Sicily. 12mo. *New York*, 1852.

Gourdon (J.) et **Nandin** (P.).—Nouvelle iconographie fourragère, histoire botanique, économique et agricole des plantes fourragères..... avec planches gravées sur cuivre et coloriées. 1 vol. Gd. in 8 de texte et 1 atlas in-8 de 126 planches, *Paris*, 1871.

Gourgaud (le général).—Campagne de dix-huit cent quinze..... In-8, *Paris*, 1818.

————————————Napoléon et la grande armée en Russie, ou examen critique de l'ouvrage de De Ségur. 3e édition. In 8, *Paris*, 1826.

Gourlay (Robert).—Statistical account of Upper Canada. Compiled with a view to a grand system of emigration. 2 vol. 8vo, *London*, 1822.

Graham (J. H.).—Letters on public education of Lower Canada. *Montreal*, 1866. 28 and 16 pages 8vo. *Broch. Can.* vol 100.

Graham (S.).—Young man's guide to chastety..... 64 pages 12mo, *London*. *Broch. Can.* vol. 113.

Grammont (le chevalier de).—Mémoires. *Vide* Hamilton.

Grangagnage (J.).—Coutumes de Mamur et de Philippeville. 2 vol. in-4to, *Bruxelles*, 1869-1874.

Grandgagnage (le Prés.).—Pierre Thernite, Liégeois ou Picard. 14 pages in 8, *Liège*, 1834. *Broch. Franç.* vol. 6

Grand Trunk Railway. Time tables. 48 pages 12mo, *Montreal*, 1865. *Broch. Can.* vol. 102.

Grandy (J. P.).—Pompeiana. *Vide* Gell.

Granier de Cassagnac (A.).—Histoire du Directoire. 3 vol. in 8, *Paris*, 1851-53.

Grant and his campaigns. A military biography, by H. Coppée. 8vo, *New York*, 1866.

Grant (J. C.).—Letter in reply to the Hon. and Ven. John Strachan. *Kingston*, 1830. 11 pages 8vo. *Broch. Can.* vol. 77.

Grant (James).—Dick Rodney or the adventures of an Eton boy. 12mo, *Boston*, 1864.

——————The adventures of Rob Roy. 18mo, *Boston*, 1867.

Grasset Saint-Sauveur (G.).—Voyages pittoresques dans les quatre parties du monde, ou 3e édition de l'encyclopédie des voyages... 2 vol. in-4to, *Paris*, 1806.

Grattan (Rt. Hon. Henry).—Speeches.... . 2nd edition. 12mo, *Dublin*, 1854.

Grattan (T. C.).—Civilized America. 2 vol. 8vo, *London*, 1859.

Gr. ves (Mrs A. J.).—Women in America. 18mo, *New York*, 1844.

Gravier (le R. Père Jacques).—Relation de ce qui s'est passé dans la mission de l'Immaculée Conception au pays des Illinois 1693 94. In-8 de 65 pages, *Manate*, 1857.

——————————————Relation ou journal d'un voyage en 1700 depuis le pays des Illinois jusqu'à l'embouchure du Mississipi. In 12 de 68 pages, *Nouvelle York*, 1859.

Gray (Asa).—Manual of botany of the Northern United States. 2nd edition. 8vo, *New York*, 1856.

Gray (Hugh).—Letters from Canada written in 1806-1808. 8vo, *London*, 1809.

Gr?ard.—La législation de l'instruction primaire en France depuis 1789 jusqu'à nos jours..... 3 vol. in-8, *Paris*, 1874.

GREAT EVENTS described by distinguished historians, chroniclers and others writters. Collected and translated by F. LIEBER. 12mo, *New York*, 1856.

GREAT INVENTORS, the source of their usefulness..... Illustrated. 12mo, *London*.

GREAT REPUBLIC MONTHLEY (the). A national magazine. Vol. 2nd. 8vo, *New York*, 1859.

Grece (Charles).—Facts and observations respecting Canada and the United States ..... 8vo, *London*, 1819.

GREEK ANTHOLOGY (the) as selected for the use of schools. Translated by G. BURGESS. 12mo. *London*, 1854.

Greenhow (Robert).—The history of Oregon and California and other territories on the North West ..... 4th edition. 8vo, *Boston*, 1847.

Greenwood (H. C.) and **Martin** (T. C.).—A magisterial and police guide..... 8vo, *London*, 1874.

Gregg (Josiah).—Commerce of the Prairies or the journal of a Santa Fé trader during eight expeditions across the Great Western Prairies..... 2nd edition. 2 vol. *New York*, 1845.

Gresset (Déc).—Le parrain magnifique ; poëme..... In-8, *Paris*, 1810.

Grey (Earl).—The colonial policy of Lord John Russell's administration. 2nd edition. 2 vol. 8vo, *London*. 1853.

[Grey, Sir C. E.].—Remarks on the proceedings as to Canada in the present session of Parliament, by one of the Commissioners. *London*, 1837. 17 pages 8vo. *Broch. Can.* vol. 75.

Griffin (Gerald).—His works. 6 vol. 12mo, *New York*.

Grimard (Ed.).—L'esprit des plantes, silhouettes végétales. In-8, *Tours*, 1869.

Grimm (Herman).—Life of Michael Angelo, translated by F. Elizabeth Bunnett. 3rd edition. 2 vol. 8vo, *Boston*, 1866.

Grinsted (J. P.).—Last homes of departed genius with biographical sketches. 12mo, *London*, 1867.

Grove (W. R.).—Corrélation des forces physiques. Traduit par l'Abbé Moigno sur la 3e édition anglaise. .... In-8, *Paris*, 1856.

Grund (Francis J.).—Aristocracy in America..... From the sketch-book of a German nobleman. Edited by ———. 2 vol. 8vo, *London*, 1839

Guénard (Mme).—Histoire de Madame Elizabeth de France. 3 vol. in-18, *Paris*, 1802.

Guénée (l'abbé).—Lettres de quelques Juifs, Portugais, Allemands et Polonais à M. de Voltaire..... 3 vol. in 12, *Paris*, 1857.

Guénot (C.).—Tancrède, prince de Tibériade. In-8, *Tours*, 1864.

———————Le comte de Tyronne ou l'Irlande et le protestantisme au 16e siècle. In-8, *Tours*, 1863.

Guenot (G.).—The vengeance of a Jew. 12mo, *Philadelphia*, 1867.

Guenot (Henri).—Arabella ou trente ans de l'histoire d'Angleterre. In-8, *Tours*, 1865.

Guéranger (Rev. P. Dom.).—De la monarchie pontificale..... 3e édition. In-8, *Paris*, 1870.

Guérin (Eugénie de).—Letters. Edited by G. S. Trebutien. 12mo, *London*, 1866.

Guérin (Maurice de).—Journal with an essay by M. Arnold. Edited by G. S. Trebutien. 12mo, *New York*, 1867.

Guérin (le P. F. M.).—De la composition oratoire. Principes et applications. 2 vol. in-12, *Paris*, 1861.

Guérinet (l'abbé).—Paul ou les dangers d'un caractère faible. 7e édition. In-12, *Tours*, 1854.

Guermante (Mme C.).—Robert ou le souvenir d'une mère. 3e édition. In-12, *Tours*, 1853.

————————Cécile de Raincy ou le dévouement filial. In-12, *Tours*, 1851.

Guéronnière (A. de la).—La France, Rome et l'Italie, *Paris*, 1861. 61 pages in-8. *Broch. Franç.* vol. 4.

———————————M. Thiers et sa mission. In-12, *Paris*, 1871.

Gugy (Col. A.).—Some remarks on the pamphlet of W. F. Coffin. *Quebec*, 1855. 19 pages 8vo. *Broch. Can.* vol. 89.

————————Letters to Sir E. W. Head. *Quebec*, 1855. 37 pages 12mo. *Broch. Can.* vol. 109.

Guibord. Affaire Guibord. Rapport de la cause avec le texte du jugement du juge Mondelet. 159 et 17 pages in-8, *Montréal*, 1870.

————————————Dame Brown contre la fabrique de Montréal. Jugement du 7 sept. 1871. 18 pages in 4. *Montréal.*

————————————Jugement rendu à la cour de révision 10 Sept. 1870. 27 pages in-8, *Montréal.*

Guibourt (N. J. B. G.).—Histoire abrégée des drogues simples. Nouv. édition. 2 vol. in-8, *Bruxelles*, 1833-39.

Guide à Londres et à l'exposition universelle de 1862, par un Cosmopolite..... In-18, *Londres.*

Guide des maires, adjoints de maires, secrétaires des communes..... In-12, *Paris*, 1830.

Guilletière (le Sr. de la).—Athènes ancienne et nouvelle et l'état présent de l'Empire des Turcs..... 3e édition. In-12, *Paris*, 1676.

Guirlande (la) ou recueil de chansons canadiennes. *Trois-Rivières*, 1853. 103 pages in-18. *Broch. Can.* vol. 116.

Guizot.—Collection des mémoires relatifs à l'histoire de France, depuis la fondation de la monarchie française jusqu'au 13e siècle..... 30 vol. in-8 et 1 vol. introduction, *Paris*, 1823-1825.

————L'histoire de France racontée à mes petits-enfants. Tomes 3 et 4. 2 vol. in-16, *Paris*, 1874-75.

Guizot (Mme).—Les enfants. Contes. 8e édition. 2 vol. in-12, *Paris*, 1855.

————————Nouveaux contes. 8e édition. 2 vol. in-12, *Paris*, 1856.

Guizot (Mme.) Récréations morales. In-12, *Paris*, 1855.

————————Moral tales, translated by Mrs. L. Burke. 3rd edition. 18mo, *London*, 1853.

————————Popular tales. Translated by Mrs L. Burke. 2nd edition. 18mo, *London*, 1855.

————————Motherless or a Parisian family. Translated. 12mo, *New York*, 1871.

Gulliver.—Voyages. 4 vol. in-18, *Paris*, 1826.

Gurney's system of short hand simplified and improved..... 12mo of 16 pages, *London*.

Gurowski (Count A. de).—Russia and its people. 18mo. *London*, 1854

Gury (P. J. Petrus).—Compendium theologiæ moralis..... Editio 17ma. 2 vol. 8vo, *Romæ*, 1866.

Guyard de Berville.—Histoire de Pierre Terrail dit le chevalier Bayard sans peur et sans reproche. Nouv. édition. In-12, *Paris*, 1807.

Guyot (Arnold).—The earth and man. Translated by C. C. Felton. 12mo, *Boston*, 1855.

————————Nouvelles recréations physiques et mathématiques..... Nouv. édition. 3 vol. in-8, *Paris*, An VII.

Hackett (Rev. H. B.).—Illustrations of scripture suggested by a tour through the Holy Land. 18mo, *London*, 1860.

Hain (Ludovicus).—Repertorium bibliographicum in quo libri omnes ab arte typographica inventa usque ad annum M. D. 4 vol. 8vo, *Paris*, 1826-1831.

Hale (Sir Matthew).—The history of the pleas of the crown..... 2 vol. 8vo, *Philadelphia*, 1847.

Hales.—Histoire des tremblements de terre arrivés à Lima..... In-12, *La Haye*, 1752.

Halévy (Léon).—La Grèce tragique. Chefs-d'œuvre d'Eschyle, de Sophocle et d'Euripide. Traduits en vers..... 3 vol. In-8, *Paris*, 1858.

Half hours with the best authors. 2 vol. 8vo.

Haliburton (Hon.).—Address on the present condition, resources and prospects of British North America..... *Montreal*, 1857. 17 pages 8vo. *Broch. Can.* vol. 85.

Halicarnasse (Denys d').—Les antiquités romaines. Traduites par Bellanger. 6 vol. in-8, *Chaumont*, An 8.

Hall (A.).—An apology for british and colonial medical degrees..... *Montreal*, 1853. 18 pages 8vo. *Broch. Can.* vol. 96.

Hall (Captain Basil).—The midshipman. 18mo, *London*, 1862.

————————Extracts from a journey written on the coasts of Chili, Peru and Mexico, 1820-22. 2 vol. 18mo, *Edinburgh*, 1826.

Hall (James).—Contributions to the palæontology of Iowa..... 4to, 1859.

Hall (James) and **Whitney** (J. D.).—Report on the geological survey of the State of Wisconsin. Vol. 1st. Gd. 8vo.

————————Report on the geological survey of the State of Iowa. 2 vol. 8vo, 1858.

Hall (Capt. Charles F.).—Life with the Esquimaux..... with illustrations. 2 vol. 8vo, *London*, 1864.

Hall (Mrs. Matthew).—The royal princesses of England from George the first. New edition. 18mo, *London*, 1858.

Hall (Mrs. S. C.).—Grandmamma's pockets. 18mo, *London*.

————————The Whisperer. 18mo, *Edinburgh*, 1850.

Hallez-d'Arros (H.).—Dictionnaire d'Homère. *Vide* Thun.

Halliday (Alex.).—The retention of India. 12mo, *London*, 1872.

Hallifax (Samuel).—An analysis of the civil law..... New edition. 12mo, *Cambridge*, 1836.

Halte-là, Garibaldi. 16 pages Gd. 8vo. *Paris*, 1860. *Broch. Franç.* vol. 2.

Ham. Août 1829, novembre 1832..... In-8, *Paris*, 1833.

Hamilton.—Mémoires du chevalier de Grammont.....Suivis du voyage de Chapelle et de Bachaumont. In-12, *Paris*, 1861.

Hamilton (G. C.).—Elements of vegetable and animal physiology, edited by D. M. Reese. 12mo, *New York*, 1851.

Hamilton (Sir Wm.).—Lectures on metaphysics and logic..... Vol. 2nd, Logic. Gd. 8vo, *Boston*, 1860.

Hanaford (P. A.).—The life of George Peabody..... 12mo, *Boston*, 1870.

Hand-book of italian literature, historical, biographical and critical. 12mo, *London*.

Hand-book of spanish literature, historical, biographical and critical. 12mo, *London*.

Hand-book of american literature, historical, biographical and critical. 12mo, *London*.

Hand-book of french literature, historical, biographical and critical. 12mo, *London*.

Hansteen (C.).—Souvenirs d'un voyage en Sibérie. Traduits du norvégien par Mme. Colban. In-8, *Paris*, 1857.

Hardcastle (H.).—Election reports. *Vide* O'Malley.

Hardwick (F.).—A manual of photographic chemistry. 6th edition. 18mo, *London*, 1861.

Harlan (Richard).—Fauna americana ; description of the mammiferous animals inhabiting North America. 8vo, *Philadelphia*, 1875.

Harmon (D. Wm.).—A journal of voyages and travels in the interior of North America.....8vo, *Andover*, 1820.

Harper (John).—Glimpses of ocean life..... 12mo, *London*, 1861.

Harper's new Monthly Magazine. 16 vol. 8vo, *New York*, 1860-1873, with index, 8vo, 1870.

Harper's Weekly, a journal of civilization. 10 vol. *New York*, 1859-1870.

Hart (A. M.).—History of the discovery of the valley of the Mississipi. 12mo, *Saint-Louis*, 1852.

Hartwig (Dr. G.).—The Polar and Tropical worlds ; a description of man and nature in the Polar and Equatorial regions of the Globe..... New edition. 2 vol. in 1 vol. 8vo. *Guelph, Ont.*, 1874.

Haskoll (W. Davis).—Railway construction from the setting out of the centre line to the completion of the works.....Illustrated by 250 plates and diagrams of executed works. First series. 2 vol. Gd. 8vo, *London*.

——————————Railway construction. Second series. Illustrated with 91 plates of railways executed with scales in french and english.....2 vol. Gd. 8vo, *London*, 1864.

Haswell (C. H.).—Mensuration and practical geometry..... 12mo, *New York*, 1858.

Hawkins (Alfred).—Plan of the military and naval operations under the command of Wolfe before Quebec. *Quebec*, 1841.

Hawkins (Wm.).—A treatise of the pleas of the Crown..... 8th edition by John Curwood. 2 vol. 8vo, *London*, 1824.

Hay (Edward).—History of the Irish insurrection of 1798..... New edition. 12mo, *Boston*.

Hayes (Dr. I. J.).— Perdus dans les glaces. Traduit par L. Renard. 2e édition. Illustré. In-8, *Paris*, 1872.

——————————An Arctic boat-journey in the autumn of 1854..... 8vo, *London*, 1860.

——————————La terre de désolation. Excursion d'été au Groënland. Traduit par J. M. S. Reclus. Illustré. In-8, *Paris*, 1874.

Hazlett (Wm.).—Law in bankruptcy. *Vide* Roche.

Head (Sir Francis B.).—A narrative. 2nd edition. 8vo, *London*, 1839.

————————————Fortnight in Ireland. 12mo, *New York*, 1853.

————————————The life of Bruce, the african traveller. 5th edition. 18mo, *London*. 1860.

————————————Messages and addresses to Sir F. B. Head on his resignation of the government of Upper Canada. *Toronto*, 1838. 116 pages 8vo. *Broch. Can.* vol. 101.

Hearne (Samuel).—Voyage du Fort du Prince de Galles dans la Baie d'Hudson à l'Océan Nord, 1769-1772. Tradnit de l'anglais et illustré. 2 vol. in-8, *Paris*. An VII.

Heavysege (Charles).—The advocate ; a novel. 8vo, *Montreal*, 1865.

————————————Jephthah's daughter. 18mo, *Montreal*. 1865.

Hébrard (Claudius).—Les sources vives ; poésie et charité. In-8, *Lyon* et *Paris*, 1857.

Hecker (I. T.).—Aspirations of nature. 3rd edition. 12mo, *New York*, 1854.

Heeren (A. H. L.).—Historical researches into the politics, intercourse and trade of the principal nations of antiquity. Translated from the German. 2 vol. Gd. 8vo, *London*, 1854.

————————————Historical researches into the politics and trade of the Carthaginians, Ethiopians and Egyptians. Translated from the German. 2nd edition. 8vo. *London*. 1858.

————————————A manual of ancient history .... Translated from the German. 6th edition. 8vo, *London*, 1854.

————————————Ancient Greece. Translated from the German by G. Bancroft. New edition. 8vo, *London*, 1847.

Heiderscheidt (P.).—Recueil de versions et de thèmes, pour faciliter l'étude de la langue flamande. In-18, *Mons*, 1853.

Heitz (Dr. Ernst).—Les bibliothèques publiques de la Suisse en 1868..... In-4to, *Basel*, 1872.

Hélène de Séran, par Mme. la Baronne de B. In-12, *Tours*, 1853.

Helps (Arthur).—The Spanish conquest in America and its relation to the history of slavery..... 4 vol. 12mo. *New York*, 1856-1868.

————————————The life of Las Casas, the apostle of the Indies. 12mo, *London*, 1868.

————————————Thoughts upon Government. 8vo, *Boston*, 1872.

————————————The life of Pizarro..... 12mo, *London*, 1869.

Hemans (Mrs.).—Complete works reprinted from the last english edition. 2 vol. 18mo, *New York*, 1868.

Henaux (Ferd.).—Histoire du pays de Liége, suivie de la constitution du pays. Nouv. édition. 3 vol. en 1 vol. in-8, *Liége*, 1856-58.

Henderson (Capt.).—An account of the british settlement of Honduras..... 12mo, *London*, 1809.

Hennepin (Louis).—Nouvelle découverte d'un pays situé dans l'Amérique entre le Nouveau Mexique et la Mer Glaciale, avec cartes et figures..... In-18, *Amsterdam*, 1698.

Henri IV.—Lettres inédites recueillies par le Prince Augustin Galitzin. In-8, *Paris*, 1860.

————Son histoire. *Vide* H. de Péréfixe.

Henrion.—Histoire des ordres religieux. In-8, *Bruxelles*, 1838.

Henry (Alex.).—Travels and adventures in Canada and the Canadian Territories, 1760-1776. 8vo, *New York*, 1809.

Hepburn (J. C.).—Japanese-English and English-Japanese dictionnary. 18mo. *New York*, 1873.

Herald of health (the). 8vo, *New York*. 1864-65.

Herbelot (M. d').—Bibliothèque orientale ou dictionnaire universel des peuples de l'Orient, leurs histoires, religions..... In-folio, *Maestricht*, 1776.

Herbert (H. Wm.).—The roman traitor or the day of Cicero, Cato and Cataline..... 2 vol. in 1 vol. 12mo, *Philadelphia*.

Herbert (Lady).—Cradle lands. 12mo, *New York*, 1869.

————————Impressions of Spain in 1866. 8vo, *London*, 1867.

————————Three phases of christian love. 2nd edition. 12mo, *New York*, 1869.

————————Abyssinia and its apostle. 8vo, *London*, 1867.

Héricourt (Rochet d').—Second voyage sur les deux rives de la Mer Rouge dans le pays des Adels et le royaume de Choa. In-8, *Paris*, 1846.

Herodotus.—Opera, textus Johannis Schweighæuseri. 6 vol. 8vo, *Glasguæ*, 1818.

————————A new and literal version with a geographical and general index by H. Cary. 12mo, *London*, 1861.

Heroines of Charity containing the sisters of Vincennes, Jeanne Biscot, Mlle LeGras, &c..... 12mo, *New York*, 1855.

Herrera (Antonio de).—Decada de Las Indias Occidentales..... Folio, *en Madrid*, 1730.

Herschel (Sir John F. W.).—Essays from the Edinburgh and Quarterly reviews with addresses, &c. 8vo, *London*, 1857.

Hervey (Lord John).—Memoirs of the reign of George II..... 2 vol. 12mo, *Philadelphia*, 1848.

Hervey Saint-Denis (Baron L. d').—Histoire de la révolution dans les Deux-Siciles depuis 1793. In-8, *Paris*, 1856.

Hesekiel (J. G. L.).—The life of Bismarck..... Translated and edited by K. R. H. MacKenzie, with illustrations. 8vo, *New York*, 1870.

Hesiod, Callimachus and **Theognis**.—Their works, literally translated into english prose with notes by Rev. J. Banks..... 12mo, *London*, 1856.

Hesiodi Ascraei opera omnia..... 4to, 1785.

Heumann (G.).—Histoire de Christophe Colomb ou la découverte de l'Amérique d'après Campé. In-8, *Rouen*, 1860.

Heyden (Rev. Thomas).—A memoir on the life and character of Rev. Prince D. A. de Callitzin. 18mo, *Baltimore*, 1869.

Hicguet (D.).—De la méthode subtitutive ou de la cautérisation appliquée au traitement de l'urétrite aiguë et chronique. In-8, *Paris*, 1862.

High (James L.).—A treatise on extraordinary legal remedies embracing mandamus, quo warranto, and prohibition. 8vo, *Chicago*, 1874.

Hill (George J.).—The story of the war La Vendée and the little chouannerie. 12mo, *New York*.

Hilliard (Francis).—The law of remedies for torts..... 2nd edition. 8vo, *Boston*, 1873.

————————The law of vendors and purchasers of real property. 2nd edition. 8vo, *Boston*, 1868.

————————The law of contracts. 2 vol. 8vo, *Philadelphia*, 1872.

————————The law of injunctions. 3rd edition. 8vo, *Philadelphia*, 1874.

————————The law of sales of personal property. 3rd edition. 8vo, *Philadelphia*, 1869.

————————The law of mortgages of real and personal property. 4th edition. 2 vol. 8vo, *Boston*, 1872.

Hincks (Sir Francis).—Speech on the budget, 7th april, 1870. 25 pages 8vo, *Ottawa*.

————————Canada, its financial position and resources. *London*, 1849. 32 pages 8vo. *Broch. Can.* vol. 98.

Hind (Henry Youle).—Explorations in the interior of the Labrador Peninsula, the country of the Montagnais and Nasquapee Indians. 2 vol. 8vo, *London*, 1863.

Hind (Henry Youle).—Essay on the insects and diseases injurious to the wheat crops. *Toronto*, 1857. 70 pages 8vo. *Broch. Can.* vol. 82.

Hinton (J. H.).—The history and topography of the United States..... Illustrated. 2nd edition. 2 vol. 4to, *London*, 1834.

Histoire abrégée de l'Ancien Testament avec celle de N. S. Jésus-Christ..... In-12, *Montréal*, 1858.

Histoire de France composée par Mgr. le Dauphin, fils de Louis XIV, d'après les leçons de Bossuet. 3 vol. in-8, *Versailles*, 1821.

Histoire de Charles-Quint d'après Robertson, par une société d'ecclésiastiques. In-12, *Tours*.

Histoire des quatre derniers Valois. In-8, *Tours*, 1855.

Histoire naturelle des animaux les plus remarquables de la classe des mammifères, par un naturaliste du muséum. 6e édition, avec gravures. In-12, *Tours*, 1854.

Historia de la Isla de Santo Domingo..... 18mo, *Madrid*, 1806.

Historia naturalis Brasiliæ. G. Pisonis de facultatibus simplicium, G. Marcgravii historiæ plantarum, piscium, avium. Folio, *Lugdini* et *Amstelodami*, 1648 (apud Lud. Elzevirium).

Historical and literary celebrities ; biographical sketches from Cambers's Papers. 12mo, *London*, 1869.

Historical magazine and notes and queries concerning the antiquities, history and biography of America. 6 vol. 8vo, *New York*, 1860-65.

Historical sketch of sanscrit literature. *Vide* Adeling.

Hock (Auguste).—Liége et les deux rivals. Ballade. *Liége*, 1862. 12 pages in-8. *Broch. Franç.* vol. 7.

Hodges (James).—Construction of the Great Victoria Bridge in Canada. Folio, *London*, 1860.

Hodgins (Thomas).—The Canada educational directory and calendar for 1857-58. *Toronto*, 1857. 144 pages 8vo. *Broch. Can.* vol. 96.

Hodgskin (Thomas).—Travels in the North Germany..... 2 vol. 8vo, *Edinburgh*, 1820.

Hodgson (Adam).—Remarks during a journey through North America, 1819-21..... 8vo, *New York*, 1823.

Hoefer (Ferd.).—Dictionnaire de chimie et de physique. 3e édition. In-18, *Paris*, 1857.

——————Éléments de chimie minérale..... In-8, *Paris*, 1841.

Hogan (J. Sheridan).— Le Canada. Essai couronné. In-8, *Montréal*, 1855.

Hogg (Jabez).—The microscope, its history, construction and applications..... Illustrated. 2nd edition. 8vo, *London*, 1856.

Hogg (James).—The Jacobites relics of Scotland, songs, airs and legends..... Illustrated. 8vo, *Edinburgh*, 1819.

Holcroft (Thomas).—The life of Baron Trenck. 32mo, *London*, 1839.

Hollings (J. F.).—The life of Marcus Tullius Cicero. 18mo, *London*, 1839.

Holt (Miss).—An autobiographical sketch of a teacher's life..... 8vo, *Quebec*, 1875.

HOME INDUSTRY of Canada, 1858. 16 pages 8vo. *Broch. Can.* vol. 81.

Home of Kames (H.).—Elements of criticism..... edited by REV. JAMES R. BOYD. 12mo, *New York*, 1856.

Homère.—Œuvres complètes. Traduction nouvelle avec des notes par P. GIGUET. In-12, *Paris*, 1857.

————L'Odyssée, traduite par MME DACIER. 3 vol. in-12, *Amsterdam*, 1717.

——————L'Illiade, traduite par MME DACIER. 3 vol in-12, *Amsterdam*, 1712.

————L'Illiade, traduite en vers français par J BARTHÉLEMY SAINT-HILAIRE. 2 vol. in-8, *Paris*, 1868.

————The Odyssey, translated into english verse by P. S. WORSLEY. 2 vol. 8vo, *Edinburgh*, 1862.

————The Illiad, translated into english verse by P. S. WORSLEY. 2 vol. 12mo, *Edinburgh*, 1865-68.

————The Illiad, rendered into english blank verse by EDWARD EARL OF DERBY. 2nd edition. 2 vol. 8vo, *New York*, 1865.

————The Illiad, translated by ALEX. POPE.....Illustrated. 12mo, *London*, 1865.

Hone (Wm).—The every day-book and table book, with engravings..... 2 vol. 8vo, *London*, 1841.

Honey (John).—Tables of fees. 8vo, *Montreal*, 1862.

Hood (E. P.).—The master minds of the west, their best poems, thoughts..... 12mo, *London*.

Hooker (W.).—Human physiology, with engravings..... 12mo, *New York*, 1856.

Hooker (Sir Wm. Jackson).—Flora boreali-americana, or the botany of the Northern parts of British America..... 2 vol. 4to, *London*, 1840.

Hooker (Sir Wm. Jackson).—Exotic flora containing figures and descriptions of new and rare exotic plants. 3 vol. 8vo, *Edinburgh*, 1823-27

Hopkins (Rev. J. H.).—The church of Rome..... 12mo, *Burlington*, 1837.

Horace.—Œuvres en latin et en français, avec des remarques critiques et historiques par DACIER. 4e édition. 10 vol. in-12, *Amsterdam*, 1727.

———Œuvres. Traduction nouvelle avec le texte en regard, par M. PATIN. 2 vol. in-12, *Paris*, 1860.

———Works, translated by C. SMART. New edition by T. A. BUCKLEY. 12mo, *London*, 1850.

———Histoire de sa vie. *Vide.* WALCKENAER.

Horatius Flaccus (Quintus).—Works, from the text of Orellius..... Illustrated. 12mo, *London*, 1855.

Horion (Charles).—Des rétentions d'urine..... In-8. *Paris*, 1863.

Hough (Franklin B.).—A history of St. Lawrence and Franklin counties, N. Y..... 8vo, *Albany*, 1853.

HOUSEHOLD friends for every season. 12mo, *Boston*, 1866.

Houston (Jo'in).—Principles of the law of stoppage in transitu, retention and delivery. 8vo, *London*, 1866.

Howel (Thomas).—Voyage en retour de l'Inde par terre..... Traduit par T. MANDAR. In-4to, *Paris*, An V.

Howitt (Mary).—Poems, with a memoir. 18mo, *New York*, 1853.

Howitt (Wm. and Mary).—Stories of english and foreign life. 12mo, *London*, 1853.

Huc (l'abbé).—Le christianisme en Chine, en Tartarie et au Thibet. 2 vol. in-8, *Paris*, 1857.

———Christianity in China, Tartary and Thibet. 2 vol. 8vo, *New York*, 1857.

Huet.—Traité philosophique de la faiblesse de l'esprit humain. In-12, *Amsterdam*, 1723.

Hughes (Most Rev. John).—Complete works ..... 2 vol. 8vo, *New York*, 1866.

Hugo (Victor).—Les Orientales. In-12, *Paris*, 1858.

Huguet (le R. P.).—De la charité dans les conversations. 2e édition. In-12, *Paris*, 1859.

———L'art de la conversation au point de vue littéraire et chrétien. 2e édition. In-12, *Paris*, 1860.

Huillard-Bréholles.—L'Irlande. *Vide* GIRAUDIÈRE.

Humbert (le R. P.).—Pensées sur les plus importantes vérités de la religion..... Nouv. édition. In-12, *Liége*, 1846.

Humboldt (Al. de).—Vue des Cordillères et monuments des peuples indigènes de l'Amérique. In-folio, *Paris*, 1810.

————————Correspondance avec Varnhagen Von Ense, de 1827 à 1858..... Traduit de l'Allemand par M. SULZBERGER. In-12, *Bruxelles*, 1860.

————————Travels and researches by W. MACGILLIVRAY. 18mo, *New York*, 1832.

Hume (George H.).—Canada as it is..... 18mo, *New York*, 1832.

Hunolt (le R. P. F.).—Sermons populaires sur les principaux points de la morale chrétienne..... Traduit de l'Allemand par L. H. SCHOOFS. 2 vol. in-12, *Liége*, 1854.

Hunt (Capt. G. H.).—Outram and Havelock's Persian campaign.....2nd edition. 12mo, *London*, 1858.

HUNTER'S Ottawa scenery, lithographed by J. H. BUFFORD. 4to, *Ottawa*, 1855.

Hurter (Fr.).—Histoire du Pape Innocent III et de son siècle..... Traduction nouvelle. 2 vol. in-8, *Paris*, 1840.

Husson (J. B. E.).—Revue populaire des sciences..... 4e année. In-8, *Paris*, 1861.

Huxley Thos. X.) and **Youmans** (Wm. J.).—The elements of physiology and higiene. Illustrated. 12mo, *New York*, 1868.

Hyde (John).—Mormonism, its leaders and designs. 12mo, *New York*, 1857.

HYGIÈNE PUBLIQUE. Documents et instructions, 1848-58, *Bruxelles. Broch. Franç.* vol. 8.

Ibbotson (H. Walter).—The statute index. 3rd edition. 18mo, *London*, 1871.

ILLINOIS. The revised statutes, 1874. 8vo, *Springfield.*

————Public laws 1873-75. 3 vol. 8vo, *Springfield.*

————Senate and House Journals and Reports of the General Assembly 1873-74. 8 vol. 8vo. *Springfield.*

————Third report of the railroad and whare-house commission. 8vo, *Springfield*, 1875.

ILLUSTRATED LONDON INSTRUCTOR. 8vo, *London*, 1850.

ILLUSTRATED LONDON NEWS. From vol. 30 to 62. 27 vol. 4to. *London*, 1857-1873.

Inauguration of the statue of Daniel Webster. Sept. 17, 1859. 8vo, *Boston*, 1859.

Incihquin, The Jesuit's letters during a late residence in the United States of America..... 8vo, *New York*, 1810.

India, pictorial, descriptive and historical, from the earliest times to the present. Illustrated. 12mo, *London*, 1854.

Indian treaties and laws and regulations relating to Indian affairs..... 8vo, *Washington*, 1826.

Indians of North America. 12mo, *London*.

Industry of nations as exemplified in the great exhibition of 1851. 12mo, *London*, 1852.

Ingraham Kip (Revd).—The early Jesuits missions in North America. Part II. 12mo, *London*, 1847.

Institut (L'). Journal des académies et sociétés scientifiques de la France et de l'étranger. 18 vol. in-4to, *Paris*, 1833-1867.

Institut Canadien de Québec. Annuaire pour 1874. 64 pages in-8, *Québec*, 1874. Annuaire pour 1875. 162 pages in-8, *Québec*, 1875.

Institut Royal de France. Mémoires de l'——. Académie des Inscriptions et Belles-Lettres. Tomes 15, 16, 18 et 19. 4 vol. in-4, 1845-1851.

Institutiones philosophiæ ad usum Seminariorum. 4 vol. 18mo, *Tulli-Leucorum*, 1781.

Intellectual Observer. Review of natural history, microscopic research..... Illustrated. 9 vol. 8vo, *London*, 1861-67.

Intempérance. Rapport du comité spécial de l'Assemblée Législative. 56 pages in-8. *Broch. Can.* vol. 106.

International exhibition 1862. Official catalogue of the Industrial Department. 2nd edition. 8vo, *London*.

International Review, founded January 1874. 2 vol. 8vo per annum, *New York*.

Introduction to the observations made by the judges of Quebec upon the oral and written testimony adduced upon the investigation into the past administration of justice..... 8vo, *London*, 1790.

Invasion of Canada in 1775, published by the Literary and Hist. Society of Quebec. 19 pages 8vo. *Broch. Can.* vol. 102.

Irish wit and humor ; anecdote biography of Swift, Curran, O'Leary and O'Connell. 18mo, *New York*, 1872.

Irving (Washington).—Works. New edition. 16 vol. 12mo, *New York*, 1857, viz :

1 Knickerbocker's New York.
2 Sketch-book.
3-4-5 Life and voyages of Columbus.
6 Bracebridge hall.
7 Tales of a traveller.
8 Astoria.
9 The crayon miscellany.
10 The adventures of Capt. Bonneville.
11 Oliver Goldsmith.
12-13 Mahomet and his successors.
14 Chronicle of the conquest of Grenada.
15 The Alhambra.
16 Wolfert's roost.

————————His life. 2 vol. 12mo, *New-York*, 1856.

————————Voyages and discoveries of the companions of Christopher Columbus. 18mo, *London*, 1861.

————————Esquisses morales et littéraires, ou observations sur les mœurs, les usages et la littérature des Anglais et des Américains. 4e édition. Traduction par DELPEUX et VILETARD, avec gravures. 2 vol. in-8, *Paris*, 1822.,

————————Voyages des compagnons de Colomb. *Vide* LEBRUN.

Iturbide (Don Aug.)—Mémoires. *Vide* QUIN.

Ives (L. S.).—The trials of a mind in its progress to catholicism. 12mo, *New York*.

Jackson (C. F.).—A manual of etherization. 12mo, *Boston*, 1861.

Jaeger (B.).—The life of North American insects, with illustrations. 8vo, *New York*, 1859.

Jal (A.).—Dictionnaire critique de biographie et d'histoire. Gd. in-8, *Paris* 1867.

JAMAÏQUE. Histoire de la Jamaïque. Traduite de l'anglais par M*** 2 vo in-12, *Londres*, 1751.

James (Edwin).—Account of an expedition from Pittsburgh to the Rocky Mountains, 1819-1820..... 3 vol. 8vo, *London*, 182

James (G. P. R.).—The history of chivalry. 2nd edition. 12mo, *London*, 18).

James (Wm.).—Military occurences of the late war between Great Btain and the United States..... 2 vol. 8vo, *London*, 18.

James (Wm.).—Naval occurrences of the late war between the Great Britain and the United States..... 12mo, *London*, 1817.

Jameson (Mrs.).—Sketches in Canada and rambles among the red men. New edition. 12mo. *London*, 1852.

————————A commonplace book, or thoughts and fancies..... 12mo, *New York*, 1856.

————————Sketches of arts, literature and character. 12mo, *Boston*, 1860.

————————Winter studies and summer rambles in Canada. 3 vol. 12mo, *London*, 1838.

Jameson (Robert).—A treatise on the external, chemical and physical characters of minerals. 2nd edition. 8vo, *Edinburgh*, 1816.

Janin (Jules).—La révolution française. Ouvrage dirigé et publié par J. G. D. Armangaud. Vol. 1er. In-folio, *Paris*, 1862.

————————Histoire de la littérature dramatique. 2e édition. 6 vol. in-12, *Paris*, 1855-58.

Japan opened, compiled chiefly from the narraive of the American expedition to Japan. 1852-54. 18mo *London*, 1859.

Jardins. Traité des Jardins ou le nouveau de la quintinye, contenant la description des arbres, fleurs et plantes d'ornement..... par L. B. 4 vol. in-8, *Avranches*, 175.

Jarman (Thomas).—A treatise on wills. 3rd edtion by E. P. Wolstenholme and S. Vincent. 2 vol. 8vo, *London*, 1861.

Jarry de Bouffémont (H. de).—Manuel de gymnastique électrique. In-8, *Paris*, 1871.

Jay (A.).—Les hermites en prison. *Vide* Jouy.

Jeanne d'Arc. Son histoire. *Vide* Roy.

————————Ses deux procès. *Vide* O'Reilly.

Jefferson (Thomas).—Notes on the state of Virgnia. 2nd american edition. 8vo, *Philadelphia*, 1794.

Jeffrey (Francis).—Contributions to the *Edinburgh Review*. 4 vol. in 1 vol. 8vo, *Boston*, 1854.

Jeffreys (T.).—The natural and civil history of the French dominions in North and South America. Illustred..... 2 vol in 1 vol. folio, *London*, 1760.

Jéhan (L. F.).—Tableau de la création ou Dieu manifesté par ses œuvres. 2 vol. in-8, *Tours*, 1860.

————————Botanique et physiologie végétale. In-8, *Tours*, 1847.

Jesse (Edward).—Anecdotes of dogs, with engravings. 12mo, *London*, 1858.

JÉSUITES. Apologie générale de l'Institut et de la doctrine des Jésuites. 2e édition. In-8, *Soleure*, 1763.

Jogues (Rev. F. Isaac).—Novum Belgium : an account of New Netherland in 1643..... with map and notes by J. G. SHEA. 4to. *New York*, 1862.

Johanne (Adolphe).—Guide du voyageur en Europe..... In-12, *Paris*.

———————————Itinéraire général de la France, de Paris à la Méditerranée. In-12, *Paris*, 1865

———————————Itinéraire de la France. Normandie. In-12, *Paris*, 1866.

———————————Itinéraire descriptif et historique de l'Allemagne du Nord. 2e édition..... In-12, *Paris*, 1862.

———————————Itinéraire descriptif et historique de l'Allemagne du Sud... . In-12, *Paris*, 1855.

Johnson (R. B.).—Very far west indeed. A few rough experiences on the North West Pacific coast. 12mo, *London*, 1872.

JOHNSON (Mrs). A narrative of the captivity of Mrs. Johnson. 3rd edition. 12mo, *Windsor*, 1814.

Johnson (Samuel).—Works, with an essay of his life..... 1st complete american edition. 2 vol. 8vo, *New York*, 1840.

Johnson (Sir Wm.).—His life and times by W. L. STONE. 2 vol. 8vo, *Albany*, 1865.

Johnston (James F.).—The chemistry of common life. Illustrated. 10th edition. 2 vol. 12mo, *New York*, 1859.

Johnston (James F. W.).—The agricultural capabilities of the Province of New Brunswick. 8vo, *Saint-John N. B.*, 1850.

Johnstone (John).—Specimens of sacred, pathetic and serious poetry. New edition. 18mo, *Edinburgh*, 1855.

Joinville.—Credo de Joinville ; fac-simile d'un manuscrit unique..... In-12, *Paris*, 1870.

Joliet (le Sr.).—Voyages et découvertes. *Vide* MARQUETTE.

Jones (Edwyn).—The law of salvage as administred in the high court of admiralty, &c..... 12mo, *London*, 1870.

Jones (J. B.).—A rebel war; clerk's diary at the Confederate States capital. 2 vol. 12mo, *Philadelphia*, 1866.

Jones (Paul).—Mémoires où il expose ses principaux services et rappelle ce qui est arrivé de plus remarquable pendant la révolution américaine. In-18, *Paris*, 1798.

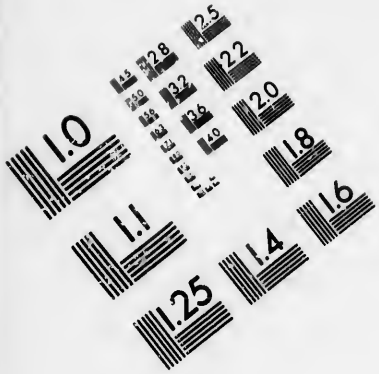

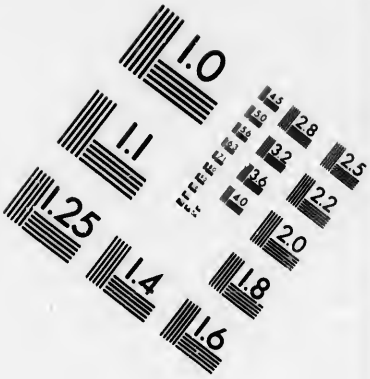

IMAGE EVALUATION TEST TARGET (MT-3)

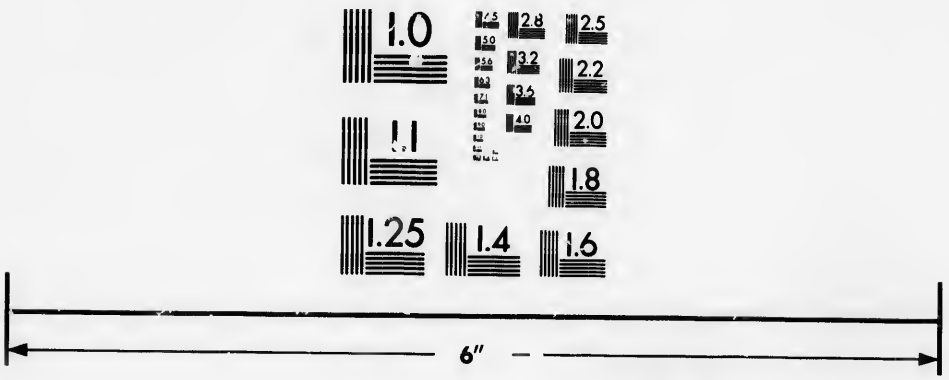

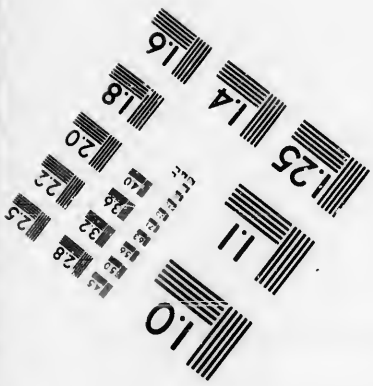

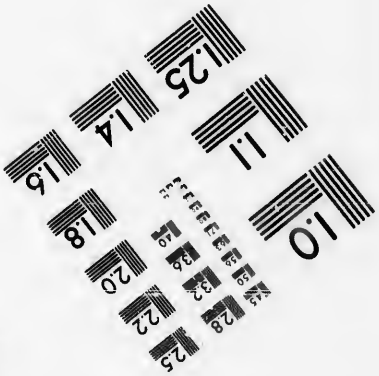

Photographic Sciences Corporation

23 WEST MAIN STREET
WEBSTER, N.Y. 14580
(716) 872-4503

[**Jones**, Rev. Peter].—Life and journals of Kah-ke-wa-quo-na-by, (Rev. Peter Jones). 12mo, *Toronto*, 1860.

————————History of the Ojebway Indians..... Illustrated. 12mo, *London*.

Jones Wm.—The treasures of the earth, or mines, minerals, and metals..... 2nd edition. 18mo, *London*, 1869.

Jones (Sir W.).—Poems consisting chiefly of translations from the asiatick languages..... 2nd edition. 8vo, *London*, 1777.

Josephine (The Empress).—Historical and secret memoirs by MLLE. L. A. LE NORMAND. Translated from the french by J. HOWARD. New edition. 2 vol. 12mo, *Philadelphia*, 1852.

Joubert (J.).—Pensées, essais, maximes et correspondance recueillis par PAUL RAYNALD..... 2e édition. 2 vol. in-8, *Paris*, 1850.

Joubert et Mornand (F.).—Tableau historsque, politique et pittoresque de la Turquie et de la Russie. In-folio, *Paris*, 1854.

JOURNAL D'AGRICULTURE pratique, 1874-1875. 2 vol. in-8, *Paris*.

JOURNAL de la guerre du Mississipi contre les Chicachas en 1739 et 1740, par UN OFFICIER DE L'ARMÉE DE M. DE NOUAILLE. In-12 de 92 pages, *Nouvelle York*, 1859. (Voir *Le Journal du P. Gravier.*)

JOURNAL de l'expédition sur le fleuve St. Laurent..... depuis le débarquement à Louisbourg jusqu'à la reddition de Québec en 1759. 16 pages in-8, *Québec* 1855.

JOURNAL DES BONS EXEMPLES et des œuvres utiles. Archives de la France chrétienne. Publié sous la direction de C. HÉBRARD. 8 vol. in-8, *Lyon*, 1858-1867.

JOURNAL DES SAVANTS, 1874. In-4to, *Paris*.

JOURNAL DES VILLES ET DES CAMPAGNES, publié à Paris. Abt. de 1859 à 1867. 7 vol. in-folio, *Paris*.

JOURNAL DU CULTIVATEUR, continué par le *Journal de l'Agriculteur*..... 6 vol. in-8 et in-4to, *Montréal*, 1855-61.

JOURNAL DU PALAIS, 1874, *Paris*.

JOURNAL OF AN AFRICAN CRUISER, comprising sketches of the Canaries, the Cape de Verds, Liberia..... 12mo, *Aberdeen*, 1848.

Jouy (E. de).—L'hermite de Londres ou observations sur les mœurs et usages des Anglais au 19e siècle. 2 vol. in-12, *Paris*, 1821.

————————L'hermite de la Guiane..... 3e édition. 3 vol. in-12, *Paris*, 1818.

Jouy (E. de).—L'hermite de la chaussée-d'Antin ..... 4 vol. in-12, *Paris*, 1815.

————————L'hermite en Province..... 4e édition. 7 vol. in-12, *Paris*, 1818-1826.

————————L'hermite rôdeur..... 2 vol. in-12, *Paris*, 1824.

————————Guillaume le franc-parleur. 6e édition. 2 vol. in-12, *Paris*, 1817.

Jouy (E. de) et **Jay** (A.).—Les hermites en prison..... 5e édition. 2 vol. in-12, *Paris*, 1823.

————————————Les hermites en liberté..... 4e édition. 3 vol. in-12, *Paris*, 1825.

Juan (Don George).—Relacion historica del viage a la America Meridional..... 5 vol. 4to, *En Madrid*, 1748.

Jubin (J. M. N.).—Vies des fondatrices d'ordres religieux..... 2 vol. in-32, *Paris*, 1829.

JUGES DE PAIX. Actes relatifs aux devoir des juges de paix dans le Bas-Canada..... In-8, *Toronto*, 1858.

Jukes (J. Beete).—The student's manual of geology. 12mo, *Edinburgh*, 1857.

Jussieu (A. de).—Cours élémentaire d'histoire naturelle. Botanique. 6e édition, avec gravures. In-12, *Paris*, 1855.

Juste (Théodore).—Histoire des États Généraux des Pays-Bas, 1465-1790. Tomes 1 et 2 reliés en 1 vol. in-8, *Bruxelles*, 1864.

Justin.—Alfred Nicolas ou la littérature-monstre. Satire. In-8, *Liége*, 1836.

Justin.—Histoire universelle de Trague Pompée réduite en abrégé. Traduction nouvelle..... 2 vol. in-18, *Lyon*, 1697.

Juvenalis (D. Junii) et **Persii** (A.) Satiræ, interpretatione ac notis illustravit L. PRATEUS..... 8vo, *Londini*, 1817.

Juvigny (Louis de).—L'Occident en Orient. *Paris*, 1860. 178 pages in-8, *Broch. Franç.* vol. 3.

KAIATONSERA Ionterennaientak8a. Livre de prières en Iroquois. In-12, *Montréal*, 1852.

Kaiser (Dr. F.).—Annalen der Sternwarte in Leiden. 4to, *Harlem*, 1868.

Kane (Elisha Kent).—Biography by WM. ELDER. 8vo, *Philadelphia*, 1858.

Kane (Paul).—Wanderings of an artist among the Indians of North America, from Canada to Vancouver Island..... 8vo, *London*, 1859.

Karr (Alphonse).—Les Guêpes. Nouvelle série. 6 vol. in-12, *Paris*, 1873-74.

Kastner (Adolphe).—Analyse des traditions religieuses des peuples indigènes de l'Amérique. In-8, *Louvain*, 1845.

Kavanagh (Julia).—A summer and winter in the two Siciles. 2 vol. in 1 vol. 12mo, *London*, 1858.

————————Women of christianity exemplary for acts of piety and charity. 12mo, *New York*, 1852.

Kaye (John Wm).—The life and correspondence of Charles Lord Metcalfe. New edition. 1st vol. 12mo, *London*, 1858.

Keathing (Wm. H.).—Narrative of an expedition to the source of St. Peter's river, Lake Winnipeck..... 2 vol. 8vo, *London*, 1825.

Keefer (Thomas C.).—De l'avenir et de l'influence des canaux du Canada..... *Toronto*, 1850. 120 pages in-8. *Broch. Can.* vol. 91.

————————Montreal and the Ottawa.....*Montreal*, 1854. 73 pages 8vo. *Broch. Can.* vol. 97.

Keelkooff (J.).—Traité pratique de l'irrigation des prairies. 1 vol et 1 atlas in-8, *Bruxelles*, 1856.

Keltie (John S.).—A history of the Scottish Highlands, Highland Clans and Highland regiments..... Illustrated. 2 vol. 8vo, *London*, 1875.

Kemish (S. D.).—The Japanese Empire, its physical, political and social condition and history. 12mo, *London*, 1860.

Kenrick (Mgr.).—The primacy of the apostolic see vindicated. 6th edition. 8vo, *Baltimore*, 1867.

Kermoysan.—Lettres de Napoléon 1er. *Vide* NAPOLÉON.

Kerpelani.—Le véritable et parfait bouvier moderne, rédigé sur les manuscrits de Kerpelani. In-12, *Paris*, 1851. (Le même volume contient le " Parfait jardinier " de *Salverage*).

Kerr (Wm. W.).—A treatise on the law of fraud and mistake. With notes to american cases by O. F. BUMP. 8vo, *New York*, 1872.

KHOUANS (les), Ordres religieux chez les Musulmans de l'Algérie. 2e édition. In-8, *Paris*, 1846.

Kidd (Adam).—The Huron chief and other poems. 12mo, *Montreal*, 1830.

Kidder (Frederic).—Military operations in Eastern Maine and Nova Scotia during the revolution..... 8vo, *Albany*, 1867.

Kierzkowski (A.).—La question de la tenure seigneuriale du Bas-Canada..... *Montréal*, 1852. 41 pages in-8. *Broch. Can.* vol. 84.

King (Joseph).—Tables of interest..... 17th edition. 8vo, *Liverpool.*

King (Lord).—The life and letters of John Locke. 18mo, *London*, 1858.

Kingdom (Wm.).—America and the British Colonies..... 2nd edition. 8vo, *London*, 1820.

Kingston (Wm. H. G.).—The perils and adventures of Harry Skipwith by sea and land, with illustrations. 18mo, *London*, 1868.

——————————Foxholme hall; a legend of Christmas. 18mo, *London*, 1867.

——————————Our soldiers, or anecdotes of the campaigns and gallant deeds of the British army..... 18mo, *London*, 1863.

——————————Our soldiers, or anecdotes of the engagements of the British navy. 18mo, *London*, 1863.

——————————Western wanderings, or a pleasure tour in the Canadas. 2 vol. 12mo, *London*, 1856.

——————————Round the world. 18mo, *Boston*, 1866.

——————————Salt water, or the sea life and adventures of Neil d'Arcy. Illustrated. 12mo, *Boston*, 1866.

Kinzie (Mrs. J. H.).—Early day in the North West, with illustrations. 8vo, *London*, 1856.

Kip (Revd. Wm. I.).—The early Jesuit missions in North America..... 12mo, *London*, 1847.

Kirby (James).—The British North American Almanac for 1864..... 8vo, *Montreal.*

Klee (Henri).—Manuel de l'histoire des dogmes chrétiens. Traduit de l'allemand par l'ABBÉ MADIRE. 2 vol. in-8, *Paris*, 1848.

Knight (Charles).—Knowledge in power. A view of the productive forces of modern society..... Illustrated. 12mo, *Boston*, 1857.

Kohl (J. G.).—A popular history of America from Columbus to Franklin. Translated from the German by R. R. NOEL. 2 vol. 12mo, *London*, 1862.

——————————Kitchi-Gami. Wonderings round Lake Superior. 8vo, *London*, 1860.

Koninek (J. de).—Résumé de la théorie chimique des types. *Liége*, 1865. 97 pages in 8, *Broch. Franç.* vol. 9.

Koninek (J. de).—Nouvelles notice sur les fossiles du Spitzberg. 14 pages in-8. *Broch. Franç.* vol. 9.

Kowalski (Henri).—A travers l'Amérique. Impressions d'un musicien. In-8, *Paris*, 1872.

Labarthe (P.).—Voyage au Sénégal en 1784 et 1785. In-8, *Paris*, 1802.

Labat (le R. P.).—Nouveau voyage aux Isles de l'Amérique..... Nouv. édition avec gravures. 8 vol. in-12, *Paris*, 1742.

Labé (le chev. G.).—Cuba et les grandes puissances occidentales de l'Europe..... in-8, *Paris*, 1856.

Labé (Louize).—Euvres de Louize Labé, surnommée la belle Cordière. In-8, *Brest*, 1815.

La Bèche.—Progress of arts and science. *Vide* WHEWELL.

La Bèche (Sir H. T. de).—The geological observer. 8vo, *Philadelphia*, 1851.

Laborde (A. de).—Itinéraire descriptif de l'Espagne ..... 2e édition. 5 vol in-8 et un atlas, *Paris*, 1809.

LACÉDÉMONE ancienne et moderne, où l'on voit les mœurs et coutumes des Grecs modernes, des Mahométans et des Juifs du pays. In-12, *Paris*, 1676.

Lacépède.—Histoire naturelle. *Vide* BUFFON.

Lachambeaudie (P.).—Fables, précédées d'une introduction par P. LEROUX. Edition illustrée..... In-8, *Paris*, 1855.

Lackland (Wm.).—Meteors, aerolites, stormes, and atmospheric phenomena ; from the french of ZURCHER and MARGOLLE. Illustrated. 12mo, *New York*, 1870.

Lacombe (le R. P. Alb.).—Dictionnaire et grammaire de la langue des Cris. In-8, *Montréal*, 1874.

Lacombe (Francis).—Etudes sur les socialistes..... In-8, *Paris*, 1850.

La Condamine (de).—Relation abrégée d'un voyage fait dans l'intérieur de l'Amérique Méridionale..... In-8, *Paris*, 1745.

Lacordaire (le R. P.).—De la liberté de l'Italie et de l'Église. *Paris*, 1860. 47 pages in-8. *Broch. Franç.* vol. 1er.

Lacordaire (Th.).—Introduction à l'entomologie, comprenant les principes généraux de l'anotomie et de la physiologie des insectes..... 2 vol. et 1 atlas in-8, *Paris*, 1834-38.

———————Monographie des coléoptères subpentamères de la famille des phytophages. 2 vol. in-8, *Paris*, 1845-48.

Lacroix (Frédéric).—Les mystères de la Russie. Tableau politique et moral de l'empire Russe..... In-8, *Paris*, 1845.

Lacroix-de-Marlès.—Beautés de l'histoire de la domination des Arabes et des Maures en Espagne et en Portugal, avec gravures. In-12, *Paris*, 1824.

La Curne de Sainte-Polaye.—Mémoires sur l'ancienne chevalerie, avec une introduction et des notes historiques par Ch. Nodier. Nouv. édition. 2 vol. in-8, *Paris*, 1826.

Laet (Joannes de).—Historie de West Indische compaguie..... 4to, *Leyden*, 1644. (Imprimé par *Abraham Elsevier.*)

——————Notæ ad dissertationem Hugonis Grotii de origine gentium Americanarum..... 12mo, *Parisiis*, 1643.

La Faye (de).—Mémoire sur la préparation de la chaux..... *Paris*, 1778. 110 pages in-8. *Broch. Franç.* vol. 15.

La Fayette (le général).—Mémoires, correspondances et manuscrits publiés par sa famille. 6 vol. in-8, *Paris*, 1837.

La Fayette (Mme de).—Œuvres complètes. Nouv. édition. 5 vol. in-18, *Paris*, 1812.

Laferrière (F.).—Cours de droit public et administratif..... 5e édition. 2 vol. in-8, *Paris*, 1860.

Lafever (Ménard).—The beauties of modern architecture, illustrated..... 3rd edition. Gd. 8vo, *New York*, 1839.

Lafon (Mary).—Roma antiqua y moderna..... 4to, *Mexico*, 1853.

Lafond (Edmond).—Lorette et Castelfidardo. Lettres d'un pélerin. In-8, *Paris*, 1862.

——————Rome. Lettres d'un pélerin. 2 vol. in-8, *Paris*, 1856.

Lafontaine.—Histoire de sa vie. *Vide* Walckenaer.

Lafontaine (Auguste).—L'homme singulier ou Émile dans le monde..... 2 vol. en 1 vol. in-12, *Paris*, 1810.

La Fontaine (J.).—Fables et œuvres diverses..... In-12, *Paris*, 1856.

La Fontaine (L. H.).—Notes sur l'inamovibilité des curés dans le Bas-Canada. In-8, *Montréal*, 1837.

La Force (Anatole de).—Histoire de la république de Vénise sous Manin. 2 vol. in-8, *Paris*.

——————La guerre c'est la paix. *Paris*, 1859. 32 pages in-8. *Broch. Franç.* vol. I.

Laforet (Mgr.).—Histoire de la philosophie ancienne. 2 vol. in-8, *Bruxelles*, 1866-67.

Lagacé (l'abbé P.).—Les chants d'église en usage dans la Province ecclésiastique de Québec. In-4to, *Paris*, 1859.

La Gironnière (Paul de).—Twenty years in the Philippines. Translated from the french .... 12mo, *New York*, 1854.

La Gournerie (Eug. de).—Histoire de François Ier et de la Renaissance. In-8, *Tours*, 1847.

Lagrange (l'abbé F.).—Histoire de Sainte-Paule. 2e édition. In-8, *Paris*, 1868.

Lagrange (le comte J. L.).—Œuvres. Vol. 6. In-4to, *Paris*, 1873.

La Harpe.—Cours de littérature ancienne et moderne, suivi du tableau de la littérature du 19e siècle par Chénier..... 3 vol. in-8, *Paris*, 1851.

La Harpe (B. de).—Journal historique de l'établissement des Français à la Louisiane, de 1562 à 1724. In-8, *Nouvelle-Orléans*, 1831.

La Harpe (J. F.).—Abrégé de l'histoire générale des voyages. 30 vol. en 15 vol. in-18, *Paris*, 1825.

La Houssaie (A. de).—Mémoires historiques, politiques, critiques et littéraires..... 2 vol. in-18, *Amsterdam*, 1731.

Laider (Ch.).—Étude de statistique nationale. Introduction de l'exposé de la situation de la Belgique, 1851-1860. In-8, *Paris*, 1865.

Lalanne (Ludovic).—Bibliothèque de poche. Curiosités littéraires. In-18, *Paris*, 1857.

————————Curiosités bibliographiques. In-18, *Paris*, 1845.

La Madeleine (S. de).—Le curé de campagne. In-12, *Tours*, 1855.

Lamartine (A. de).—Cours familier de littérature. 28 vol. in-8, *Paris*, 1856-1869.

————————Souvenirs, impressions, pensées et paysages pendant un voyage en Orient, 1832-1833, ou notes d'un voyageur. 4 vol. in-8, *Paris*, 1836.

————————Harmonies poétiques et religieuses avec commentaires et poésies diverses. In-18, *Paris*, 1856.

————————Premières méditations poétiques ; la mort de Socrate. In-12, *Paris*, 1855.

————————Nouvelles méditations poétiques, avec commentaires ; le dernier chant du pélérinage d'Harold ; chant du sacre. In-12, *Paris*, 1856.

————————Recueillements poétiques, poésies diverses et discours. In-18, *Paris*, 1856.

————————Le dernier chant du pélérinage d'Harold. 4e édition. In-18, *Paris*, 1825.

Lamartine.—Le tailleur de pierres de Saint-Point. In-18, *Paris*, 1855.

————————Lectures pour tous, ou extraits des œuvres générales choisis, destinés et publiés par l'auteur, à l'usage de toutes les familles..... In-18, *Paris*, 1854.

————————Travels in the East, including a journey in the Holy Land..... 2 vol. 12mo, *Edinburgh*, 1850.

La Martinière (B. de).—Proscription de Moreau, ou relation fidèle du procès de ce général..... In-8, *Paris*, 1814.

Lamb (Charles).—The adventures of Ulysses. 12mo, *London*, 1839.

Lambert (Guillaume).—Art céramique ; description de la fabrication actuelle des faïences fines et autres poteries en Angleterre..... avec planches. In-8, *Bruxelles*, 1865.

Lambly (Capt. John).—Sailing directions for the river St. Lawrence, from Cape Chatt to the Island of Bic. *Quebec*, 1808. 28 pages 8vo. *Broch. Can.* vol. 88 and 102.

Lamé (G.).—Leçons sur les fonctions inverses des transcendentes et les surfaces isothermes. In-8, *Paris*, 1857.

Lamennais (F.).—Œuvres postumes publiées par E. D. Forgues. 4 vol. in-8, *Paris*, 1856.

Lamothe (A. de).—Aventures d'un alsacien prisonnier en Allemagne. In 18, *Paris*.

————————Les martyrs de la Sibérie. Nouv. édition. 4 vol. in-18, *Paris*.

————————Marpha. Nouv. édition. 2 vol. in-18. *Paris*, 1874.

————————Le taureau des Vosges. In-18, *Paris*.

————————Les faucheurs de la mort. Nouv. édition. 2 vol. in-18, *Paris*, 1872.

————————L'orpheline des carrières de Jaumont. In-18, *Paris*, 1873.

Lamotte.—Les parodoxes littéraires ou discours sur les principaux genres de poëmes..... In-8, *Paris*, 1859.

Lancelot (Cl.).—Le jardin des racines grecques..... 6e édition. In-18, *Paris*, 1868.

Lanctot (Magloire).—Le livre du magistrat. In-8, *Montréal*, 1874.

Landais (Napoléon).— Grammaire générale des grammaires françaises..... 7e édition. In-8, *Paris*, 1855.

Landelle (G. de la).—Le tableau de la mer; la vie navale. In-12, *Paris*, 1862.

Landsborough (Rev. D.).—A popular history of british seaweeds ..... 3rd edition. 18mo, *London*, 1857.

Langlebert (J.) et **Catalan** (E.).—Nouveau manuel des aspirants au baccalauréat ès sciences complet..... 5e édition. In-12, *Paris*.

Langlois.—Rig-Véda. *Vide* RIG-VÉDA.

Langton (John).—Address on education, 1861. 26 pages 8vo. *Broch. Can.* vol. 100.

————————The census of 1861. *Quebec*, 1864. 22 pages 8vo. *Broch. Can.* vol. 102.

————————Note on an incident of early canadian history, 1863. 8 pages 8vo. *Broch. Can.* vol. 102.

Lanman (Charles).—Adventures of an angler in Canada, Nova Scotia and the United States. 12mo, *London*, 1848.

Lannau-Rolland (A.).—Michel-Ange, poëte. Première traduction complète de ses poésies..... In-12, *Paris*, 1860.

Lanoye (F. de).—La Sibérie d'après les voyageurs les plus récents. Illustrée. Nouv. édition. In-18, *Paris*, 1868.

————————L'Inde contemporaine. In-18, *Paris*, 1855.

————————Rameses the Great, or Egypt 3300 years ago. Translated from the french. Illustrated. 12mo, *New York*, 1870.

La Pérouse.—Voyage autour du monde..... rédigé par L. A. MILET-MUREAU. 2 vol. in-4to et 1 atlas, *Londres*, 1799.

LA PETITE CLIQUE DÉVOILÉE ou quelques explications sur les manœuvres dirigées contre la minorité patriotique de 1835-36..... 36 pages in-8, *Rome* (*N. Y.*), 1836. *Broch. Can.* vol. 85.

Lapp (Wm.).—Irish reports. *Vide* RIDGEWAY.

Laprade (Victor de).—Questions d'art et de morale. In-8, *Paris*, 1861.

————————Le sentiment de la nature avant le christianisme. In-8, *Paris*, 1866.

————————Le sentiment de la nature chez les modernes. In-8, *Paris*, 1868.

————————Poëmes évangéliques. 3e édition. In-12, *Paris*, 1860.

————————Pernette. 3e édition. In-12, *Paris*, 1869.

————————Psyché. Odes et poëmes. Nouv. édition. In-12, *Paris*, 1857.

————————Les symphonies. In-12, *Paris*, 1855.

————————Idylles héroïques. In-12, *Paris*, 1858

Larcher.—Notes on Herodotus ; historical and critical remarks..... Translated from the french by P. H. Larcher. 2 vol. 8vo, *London*, 1829.

Lardner (D.).—Le muséum des sciences et des arts ; choix de traités sur les sciences physiques et leur application aux usages. Traduit de l'anglais et annoté par A. Genty. In-8, *Paris*, 1857.

————————The steam engine explained and illustrated..... 7th edition. 8vo, *London*, 1840.

————————The museum of science. *Vide* Museum.

————————Common things explained : man, the eye, the printing press, &c..... Illustrated. 12mo, *London*, 1856.

————————Popular lectures on science and art..... 14th edition. 2 vol. 8vo, *New York*, 1852.

La Rive (A. de).—Traité d'électricité théorique et appliquée, avec des figures dans le texte. 3 vol. in-8, *Paris*, 1854-58.

La Rochejacquelin (la marquise de).—Mémoires. 6e édition. In-8, *Paris*, 1848.

La Rochefoucault.—Œuvres. Nouv. édition. Tome 2nd. In-8, *Paris*, 1874.

LaRochère (la comtesse de).—Nouvelles morales. In-12, *Tours*, 1854.

[**La Rocque,** Rév. Charles].—Une autre récompense de 1600 louis en réponse au défi de M. Atkinson avec la preuve des dogmes catholiques..... *Montréal*, 1852. 256 pages in-8. *Broch. Can.* vol. 115.

Larondelle (N.).—Des kystes du cou..... In-8, *Liége*, 1865.

La Roque (l'abbé A.).—Lettres inédites de Jean Racine et de Louis Racine..... In-8, *Paris*, 1862.

Larousse (M. P.).—Jardin des racines latines..... 2e édition. In-12, *Paris*, 1864.

La Rousselière (A. de).—Don Carlos. Tragédie en cinq actes et en vers, imitée de Schiller. In-18, *Liége*, 1855.

LaRue (Hubert).—Histoire populaire du Canada, ou entretiens de Madame Genest à ses petits-enfants. In-12, *Québec*, 1875.

La Salle (J. B. de).—Sa vie. *Vide* Ayma.

Las Casas (B. de).—Regionum Indicarum per Hispanos olim devastatarum accuratissima descriptio..... 8vo, *Heidelbergæ*, 1664.

Latham (R. G.).—Man and his migrations. 12mo, *London*, 1851.

Latham (R. G.).—The ethnology of the British Colonies and dependencies. 12mo, *London*, 1851.

———————The ethnology of Europe. 12mo, *London*, 1852.

Latour (A. de).—Petits chefs d'œuvre historiques .... In-12, *Paris*, 1846.

———————Espagne ; traditions, mœurs et littérature ..... In-12, *Paris*, . 69.

Laudonnière (de ca, ').—L'histoire notable de la Floride située aux Indes Occidentales..... In-18, *Paris*, 1853.

LAURE ET ANNA'ou la puissance de la foi sur le caractère. 5e édition. In-12, *Tours*, 1855

Laurens (V. P.).—Tableau de la poésie française depuis ses origines jusqu'à nos jours. In-18, *Paris*, 1858.

Laurentie.—De la légitimité et de l'usurpation. In-8, *Paris*, 1830.

———————Considérations sur les constitutions démocratiques. *Paris*, 1826. 117 pages in-8. *Broch. Franç.* vol. 16.

———————De la justice au 19e siècle. *Paris*, 1822. 143 pages in-8. *Broch. Franç.* vol. 16.

———————De la persécution des églises catholiques, au sujet des petits séminaires. *Paris*, 1828. 96 pages in-8. *Broch. Franç.* vol. 16.

Lavallée (Théophile).—Histoire des Français depuis les temps les plus reculés jusqu'en 1830. 10e édition. 4 vol. in 12. *Paris*, 1854.

La Vallière (Mme de).—Confessions écrites par elle-même et corrigées par BOSSUET..... 2e édition. In-18, *Paris*, 1858.

La Vega (G. de).—First part of the royal commentaries of the Yncas. Translated and edited with notes by C. R. MARKHAM. Vol. 1st. 8vo, *London*, 1869. (Hahluyt Society.)

———————Le commentaire royal ou l'histoire des Yncas, roys du Peru..... Petit in-4to, *Paris*, 1633.

Laviron (l'abbé A.).—Le christianisme jugé par ses œuvres..... 2 vol. in-8, *Paris*, 1857.

Lawrence (Amos).—Extracts from his diary and correspondence..... Edited by his son W. R. LAWRENCE. 8vo, *Boston*, 1856.

LAW REPORTS. A general abridgment of cases in equity argued and adjudged in the high court of chancery..... 2 vol. folio, *London*, 1793.

LAWS, ORDINANCES and institutions of the admiralty of Great Britain, civil and military..... 2 vol. 8vo, *London*, 1767.

Layard (A. H.).—Discoveries among the ruins of Nineveh and Babylo.., with travels in Armenia, Kurdistan..... Gd. 8vo, *New York*, 1853.

Le Bas (Ph.).—Précis d'histoire ancienne depuis l'origine des empires jusqu'à l'établissement de la domination romaine. 2e édition. 2 vol. in-12, *Paris*, 1842.

Le Beau (C.).—Aventures ou voyage curieux et nouveau parmi les sauvages de l'Amérique Septentrionale.....2 vol. in-12, *Amsterdam*, 1738.

Leber (C.).—Catalogue des livres imprimés, manuscrits, cartes, etc., composant la bibliothèque de C. Leber..... 4 vol. in-8, *Paris*, 1829-1852.

Leblanc (Vincent).—Les voyages fameux faits depuis l'âge de douze ans jusqu'à soixante aux quatre parties du monde; rédigés par P. Bergeron. Petit in-4to, *Paris*, 1658

Lebrun (E.).—Œuvres. *Vide* Malherbe.

Lebrun (Henri).—Voyages et découvertes des compagnons de Colomb. Traduit de l'anglais de Washington Irving. 9e édition. In-12, *Tours*, 1864.

———————Voyages en Abyssinie et en Nubie. 5e édition. In-12, *Tours*, 1851.

———————Aventures et conquêtes de Fernand Cortez au Mexique. 7e édition. In-12. *Tours*, 1853.

Lechevalier (J. B.).—Recueil des cartes, plans, vues et médailles pour servir au voyage de la Troade. In-4to. *Paris*, 1802.

Leckey (Wm. E. H.).—History of European morals from Augustus to Charlemagne. 2 vol. Gd. 8vo, *New York*. 1869.

Leduc (Saint-Germain).—Serviteurs et commensaux de l'homme. In-8, *Tours*, 1868.

Lee (Thomas).—His letter to the Earl of Dalhousie..... *Quebec*, 1827 14 pages 8vo. *Broch. Can.* vol. 76.

Lefebvre (T.).—Voyage en Abyssinie exécuté de 1839 à 1843 par une commission composée de T. Lefebvre, A. Petit, Quartin-Dillon et Vignaud. 6 vol. in-8, *Paris*.

———————Histoire Naturelle, Botanique par A. Richard. Atlas in-folio, *Paris*.

Lefranc (Émile).—Histoire élémentaire et critique de la littérature. 5 vol. in-8, *Paris*, 1840-44.

———————Histoire de France depuis la Gaule primitive jusqu'en 1830. 12e édition. 2 vol. in-12, *Paris*, 1854.

LeGall (Olivier).—La duchesse Anne. Histoire d'une frégate. 2e édition. In-12, *Tours*, 1854.

Legendre (N.).—Albani—Emma Lajeunesse. In-18, *Québec*, 1875.

Lelièvre (S.). et **Angers** (F. R.).—Revue de la législation et de jurisprudence. 3 vol. in-8, *Québec*, 1845-48.

LeMay (L. Pamphile).—Les vengeances. Poëme canadien. In-12, *Québec*, 1875.

Lemercier (Adrien).—Conquête de Grenade. In-12, *Tours*.

————————Les derniers jours de Pompéi. 9e édition. In-12, *Tours*, 1855.

Lemercier (N. L.).—L'atlantiade ou la théogonie newtonienne. Poëme en six chants. In-12, *Paris*, 1812.

LeMoine (J. M.).—Maple leaves. A budget of legendary historical, critical and sporting intelligence. 1st, 2nd and 3rd series. 3 vol. 8vo, *Quebeç*, 1863-65.

Le Noir (Philippe).—Emanuel ou paraphrase évangélique..... Poème chrétien. Nouv. édition. In-12, *Quévilly*, 1673.

Lenormant (François).—Lettres assyriologiques. 2e série. Études accadiennes. 2 vol. in-4to, *Paris*, 1813.

Lepage (P.).—Lois des bâtiments ou le nouveau Desgodets..... 2 vol. in-8, *Paris*, 1821.

Le Page du Pratz.—Histoire de la Louisiane..... 3 vol. in-12, *Paris*, 1758.

Le Play (F.).—L'organisation du travail selon la coutume des ateliers et la loi du décalogue..... 2e édition. In-12, *Tours*, 1870.

Lerius (Joannes).—Historia navigationis in Brasiliam, quæ et America dicitur..... 12mo, 1586.

Le Roux de Lincy.—Le livre des proverbes français. 2 vol. in-12, *Paris*, 1842.

Le Roy (A.).—La biographie nationale. *Liège*, 1866. 20 pages in-12. *Broch. Franç.* vol. 18.

————————La philosophie au pays de Liége..... In-8, *Liège*, 1860.

Leroy (C. F.)—Traité de stéréotomie..... 2e édition. 2 vol. in-4to, *Paris*, 1857.

Leroy (P.).—Réforme de l'enseignement..... In-18, *Québec*, 1875.

Lesage.—Œuvres: Le diable boiteux, Gil Blas, le bachelier de Salamanque, Gasman d'Alfarache, théâtre. Nouv. édition. Gd. in-8, *Paris*, 1868.

————————Historia de Gil Blas de Santellana..... 18mo, *Paris*, 1844.

Lescalier (C.).—Vocabulaire des termes de marine anglois-françois et françois-anglois..... In-8, *Paris*, An VIII.

Lesseps (F. de).—Question du canal de Suez. In-8, *Paris*, 1860.

Lesur (C. L.).—Annuaire historique universel. 27 vol. in-8, *Paris*, 1824-1851.

L'Etoile (Pierre de).—Journal du règne de Henri IV..... 4 vol. in-18, *La Haye*, 1741.

LETTER ADDRESSED to two great men on the prospect of peace..... 12mo of 56 pages, *London*, 1760.

LETTER (a) most respectfully addressed to the Roman Catholic clergy and the seigniors of the Province of Lower Canada, recommanding the establishment of schools. *Quebec*, 1810. 43 pages 8vo. *Broch. Can.* vol. 76.

LETTER on the genius and dispositions of the french government, including a view of the taxation of the french empire. 8vo, *Baltimore*, 1810.

LETTERS of a Nova Scotian and of Scævola on canadian politics. *Quebec*, 1828. 106 pages 8vo. *Broch. Can.* vol. 73.

LETTERS OF VERITAS (the), republished from the « Montreal Herald. » *Montreal*, 1815. 157 pages 8vo. *Broch. Can.* vol. 72.

LETTRE aux habitan's de la Province de Québec de la part du Congrès Général tenue à Philadelphie. Réimpression de l'édition de 1774. *Montréal*, 1865. 15 pages in-8. *Broch. Can.* vol. 102.

LETTRES sur le Canada ; étude sociale. *Montréal*, 1864. 26 pages in-8. *Broch. Can.* vol. 102.

Levizac (De).—Écrivains français. *Vide* Moysant.

Lewes (G. H.).—Studies in animal life. 8vo, *New York*, 1860.

Lhomond.—Histoire abrégée de la religion avant la venue de Jésus-Christ..... In-12, *Paris*, 1850

Liebig (Justus).—Traité de chimie organique. 3 vol. in-8, *Paris*, 1840-44.

LIÉGE. Discours et notices de l'Université de Liége, 1850. In-8, *Liége.*

———Liste chronologique des édits et ordonnances de la principauté de Liége, 1684 1794. In-8, *Bruxelles*, 1851.

Lindsey (Charles).—Prohibitory liquor laws, their practical operation in the United States..... *Montreal*, 1855. 35 pages 8vo. *Broch. Can.* vol. 85.

Linne (Caroli a).—Equitis systema vegetabilium..... 14ta editio. 8vo, *Gottingæ*, 1784.

Linné (Charles).—Système sexuel des végétaux suivant les classes, les ordres..... 1ère édition française..... In-8, *Paris*, 1798.

Linsehot (J. H. de).—Histoire de la navigation aux Indes Orientales..... Petit in-folio, *Amsterdam*, 1638.

Lippens (B.).—Pierre Leroy, son système..... 15 pages in-8, *Québec*, 1874.

LITERARY ESSAYS and characters. Selected by H. HALLAM. 18mo, *London*, 1852.

LITTÉRATURE FRANÇAISE contemporaine, 19e siècle, renfermant par ordre alphabétique de noms d'auteurs, l'indication chronologique des publications originales des écrivains français et étrangers..... Accompagnée de notes par J. M. QUÉRARD, continuée par C. L. LOUANDRE, F. BOURQUELOT. 6 vol. in-8, *Paris*, 1842-1857.

LIVES of British physicians. 18mo, *London*, 1857.

LIVES OF ST. PAUL MIKI, St. John de Goto and St. James Kisai, canonized 1862. *New York*, 1863. 52 pages 18mo. *Broch. Can.* vol. 118.

LIVES of the Fathers of the Eastern Deserts, or the wonders of God in the wilderness. 18mo, *New York*, 1866.

Livingstone (Rev. Dr. David).—Missionary travels and researches in South Africa..... Illustrated. Gd. 8vo, *New York*, 1858.

———————————Explorations dans l'intérieur de l'Afrique Australe. 1840-1856..... Traduit par Mme. H. Loreau. 2e édition. Gd. in-8, *Paris*, 1873.

Livingstone (Edward).—Capital punishment, argument of Ed. Livingstone. 24 pages 8vo. *Broch. Can.* vol. 103.

LIVRE DES SEPT NATIONS (le), ou paroissien iroquois. In-12, *Montréal*, 1865.

Livy.—Book first to tenth with introduction and notes by J. R. SULEY. Gd. 8vo. *Oxford*, 1871.

LIZZIE MAITLAND, edited by O. A. BROWNSON. 18mo, *New York*, 1859.

Llorente (D. J. A.).—Histoire critique de l'inquisition d'Espagne..... 2e édition. 4 vol. in-8, *Paris*, 1818.

Locke (John).—His life and letters by LORD KING. New edition. 18mo, *London*, 1858.

Lodge (Edmund).—Portraits illustrious personages of Great Britain engraved from authentic pictures in the galeries of the nobility..... 10 vol. 4to, *London*.

Loftus (Wm. K.).—Travels and researches in Chaldea and Susiana..... Gd. 8vo, *New York*, 1857.

Logan (Sir W. E.), **Dawson** (D. J. W.) and **Hunt** (T. S.).—On the history of eozoon canadense, with engravings. *Montreal*, 1865. 39 pages 8vo. *Broch. Can.* vol. 102.

LOI CRIMINELLE DU B. C. Collection de plusieurs actes et ordonnances concernant la loi criminelle et les devoirs des magistrats. In-8, *Québec*, 1854.

LOMBARD (L.). Étude sur Lambert Lombard. *Liége*, 1858. 25 pages in-8. *Broch. Franç.* vol. 7.

LONDON CATALOGUE (The) of books published in Great Britain 1816–1851. 8vo, *London*, 1851.

LONDON QUARTERLY REVIEW. American edition. Abt. since 1851. 14 vol. 8vo, *New York*.

LONDON TIMES. Essays from the « London Times. » A collection of personal and historical sketches. 12mo, *New York*, 1857.

LONDRES, la cour et les provinces d'Angleterre, d'Ecosse et d'Irlande, ou esprit, mœurs, coutumes, des habitants de la Grande Bretagne..... 2 vol. in-8, *Paris*, 1816.

Long (J.).—Voyages and travels of an Indian interpreter and trader describing the manners and customs of the North American Indians..... Little 4to, *London*, 1791.

Longchène (de).—Le monde souterrain ou merveilles géologiques. 5e édition. In-12. *Tours*, 1855.

Longfellow (H. W.).—Tales of a wayside inn. 12mo. *Boston*, 1863.

————————Poetical works. Complete edition. 18mo, *London*, 1868.

————————Poems. 2 vol. 12mo. *Boston*, 1855.

Lopez (V. F.).—Les races aryennes du Pérou..... Gd. in-8, *Paris*, 1871.

Lorenzana (D. F. A.).—Historia de Mejico, escrita por su esclarecido conquistador Hernan Cortés..... 8vo, *New York*, 1828.

Lorgues (R. de).—Le Christ devant le siècle, ou nouveaux témoignages des sciences en faveur du catholicisme. 17e édition. In-12, *Paris*, 1851.

————————Christophe Colomb, histoire de sa vie et de ses voyages. 2 vol. in-8, *Paris*, 1856.

Lossing (B. J.).—The pictorial field-book of revolution, or illustrations by pen and pencil of the history, biography, scenery, relics and traditions of the war of independance, with engravings. 2 vol. Gd. 8vo, *New York*, 1852.

Lossing (B. J.).—A pictorial history of the United States for schools and families, illustrated. 12mo, *New York*, 1865.

Lovejoy (Rev. J. C.).—Speech for the repeal of the liquor law. 19 pages 12mo, *Boston*, 1853. *Broch. Can.* vol. 106.

————————Speech before the Legislative Temperance Society, 1853. 12 pages 12mo. *Broch. Can.* vol. 106.

Lowell (J. R.).—Poetical works. Edited with an introduction by A. R. Scoble. 32mo, *London*, 1853.

Lowndes (Richard).—The law of general average, english and foreign. 2nd edition. 8vo, *London*, 1874.

Lowth (Rev. R.).—Lectures on the sacred poetry of the Hebrews. Translated from the latin by G. Gregory. 12mo, *London*, 1847.

Loyson (Charles).—Œuvres choisies, publiées par Émile Grimaud..... In-8, *Paris*, 1869

Lucas (Charles).—Du système pénitentiaire en Europe et aux États-Unis. 2 vol. in-8, *Paris*, 1828-1830.

Luciani selecti mortuorum dialogi, cum interpretatione latina..... 12mo, *Parisiis*, 1646.

Ludewig (Herman).—The literature of American aboriginal languages.....8vo, *London*, 1858.

Luques (G. de).—Mémoires..... enrichis des savantes remarques de Redi. In-18, *Amsterdam*, 1754.

Luquet (Mgr.).—de la vocation, ou moyen d'atteindre sa fin dans le mariage et dans la vie parfaite. 2 vol. in-8, *Paris*, 1857-59.

Lutfullah.—Mémoires, traduits de l'anglais et annotés par l'auteur de l'*Inde contemporaine*. In-18, *Paris*, 1858.

Lyell (Sir Charles).—A second visit to the United States of North America. 2 vol. 12mo. *New York*, 1849.

————————The student's elements of geology, with illustrations. 12mo. *New York*, 1871.

Lynch (W. F.).—Narrative of the United States expedition to the River Jordan and the Dead Sea..... New edition. 8vo, *London*, 1852.

Lyon (Capt. G. F.).—Private journal during the recent voyage of discovery under Capt. Parry. 8vo, *London*, 1824.

Lyre Canadienne (la). Répertoire des meilleures chansons et romances du jour. In-12, *Québec*, 1847.

Lyttleton (Lord) and **Gladstone** (Hon. W. E.).—Translations. 8vo, *London*, 1861.

McAdam (John London).—Remarks on the present system of road making..... 8th edition. 8vo, *London*, 1824.

Macaulay (Rt. Honble. T. B.).—Speeches. 2 vol. 12mo, *Redfield*, 1853.

————————————Essays, critical and miscellaneous. Gd. 8vo, *Boston*, 1855.

Macaulay (G. H.).—Passé, présent et avenir du Canada. *Montréal*, 1859. *Broch. Can.* vol. 107.

Macaulay (Hastings).—Kathay; a cruise in the China seas. 12mo, *New York*, 1852.

Macaulay (Lord).—Biographies with notes. 18mo, *Edinburgh*, 1860.

McCunn (John H.). Proceedings in the Senate on the investigation of the charges preferred against J. H. McCunn. Gd. 8vo, *Albany*, 1874.

MacDonell (Allan).—The North West transportation, navigation and railway company; its objects. *Toronto*, 1850. 55 pages 8vo. *Broch. Can.* vol. 97.

McDougall (George F.).—The eventful voyage of H. M. discovery ship «Resolute» to the Arctic regions..... 8vo, *London*, 1857.

MacFarlane (Charles).—History of British India. 4th edition. 12mo, *London*, 1853.

————————————Popular customs, sports and recollections of the south of Italy. 18mo, *London*, 1846.

McGee (Thos. D'Arcy).—Canadian ballads and occasional verses. 12mo, *Montreal*, 1858.

————————————Historical sketches of O'Connell and his friends..... 4th edition. 12mo, *Boston*, 1854.

————————————Speeches and addresses chiefly on the subject of British American Union. 12mo, *London*, 1865.

MacGeohegan (the abbé).—The history of Ireland, ancient and modern. 8vo, *New York*.

McGill College and University. Calendar, sessions of 1865-66 and 1875-76, and annual announcement of the faculty of medicine, 1864-1867. *Broch. Can.* vol. 100.

————————————Synopsis of the course of geology. 28 pages 8vo. *Broch. Can.* vol. 96.

McGill (James). His biographical sketch by J. W. Dawson. *Montreal*, 1859. 14 pages 8vo. *Broch. Can.* vol. 80.

McGregor (P.).—A system of logic. 12mo, *New York*, 1862.

MacKay (Charles).—Poetical works. Illustrations by JOHN GILBERT. 18mo, *London*, 1857.

————————Songs for music. 18mo, *London*, 1856.

————————Under green leaves. 18mo, *London*, 1857.

————————Egeria and other poems. New edition. 12mo, *London*, 1857.

————————Egeria or the spirit of nature, and other poems. 18mo, *London*, 1850.

MacKay (R. W. S.).—The Montreal directory. 11 vol. 8vo, 1849-1866, *Montreal*.

McKenny (Ths. L.).—Sketches of a tour to the lakes ..... Illustrated. 8vo, *Baltimore*, 1827.

MacKenzie (Sir George Stewart).—Travels in the Island of Iceland during the summer of 1810. 4to, *Edinburgh*, 1811.

MacKenzie (Wm. L.).—Sketches of Canada and the United States. 12mo, *London*, 1833.

MacKenzie (Roderick).—Strictures on Lt. Col. Tarleton's history of the campaigns of 1780-81. 8vo, *London*, 1787.

McKinnon (W. Chs.).—St. George or the Canadian league. 2 vol. in 1 vol. 12mo, *Halifax*, 1852.

MacKintosh (J.).—The discovery of America by Christopher Columbus..... 8vo, *Toronto*, 1836.

MCLANE (David). Le procès de David McLane pour haute trahison..... In-8 de 22 pages, *Québec*, 1797.

McLaughlin (S.).—The photographic port-folio. A monthly view of Canadian scenes and scenery. 4to, *Quebec*, 1860.

MacLeod (Henry D.).—The principles of economical philosophy. 2nd edition. 2 vol. 8vo, *London*, 1875.

MacMahon (Hugh).—The insolvent act of 1875, &c., with notes, tariff, index and list of cases 8vo, *Toronto*, 1875.

McSherry (James).—History of Maryland, from its first settlement in 1634 to the year 1848. Gd. 8vo, *Baltimore*, 1849.

Maffeii (J. P.).—Historiarum Indicarum. 12mo, *Coloniæ*, 1614.

MAGASIN CATHOLIQUE Illustré. 1850, 1851, 1852, 1853 et 1858. 7 vol. in-8 et in-4to, *Plancy*.

MAGASIN DU BAS-CANADA. Journal littéraire et scientifique. M. BIBAUD éditeur. 2 vol. en 1 vol. in-8, *Montréal*, 1832.

MAGASIN PITTORESQUE rédigé depuis sa fondation sous la direction de ED. CHARTON, de 1833 à 1871, *Paris*.

Magin (A.).—Histoire des Indes. *Vide* Wytfliet.

Magnetic observatory, Toronto. Abstracts and results of magnetical and meteorological observations from 1841 to 1871. 8vo, Toronto, 1875.

Magnétisme. Défense théologique du magnétisme humain..... par l'Abbé J. B. L..... In-12, *Paris*, 1846.

Maguire (John Francis).—The Irish in America. 8vo, *London*, 1868.

[**Maguire**, l'abbé Ths.].—Doctrine de l'église catholique d'Irlande et de celle du Canada sur la révolte. 129 pages in-18, 1838. *Broch. Can.* vol. 114.

Maiche (J. G. de).—Restauracion de la sociedad moral por el cristianismo. Gd. 8vo, *Mexico*, 1855.

Mailher de Chassat (M. A.).—Traité des statuts. (Lois personnelles, lois réelles.) etc..... Gd. in-8, *Paris*, 1845.

Maillard (l'Abbé).—Grammar of the Mikmaque language of Nova Scotia..... Gd. 8vo, *New York*, 1864.

Maillard (N. Doran).—The history of the Republic of Texas..... Gd. 8vo, *London*, 1842.

Maintenon (Mme. de).—Lettres historiques et édifiantes adressées aux Dames de Saint-Louis..... 2 vol. in-12, *Paris*, 1856.

————————Vie de Mme. de Maintenon. In-12, *Paris*, 1786.

Mair (Chs.).—Dreamland and other poems. 12mo, *Montreal*, 1868.

Maison rustique. La nouvelle maison rustique ou économie générale de tous les biens de campagne..... 10e édition. Illustrée. 2 vol. in-4to, *Paris*, 1772.

Maistre (l'Abbé).—Les témoins du Christ. Histoire de chacun des 72 disciples de N. S. Jésus-Christ. In-8, *Paris*, 1868.

Malaguti (F.).—Petit cours de chimie agricole à l'usage des écoles primaires. In-18, *Paris*, 1857.

Malebranche (Nicolas).—De la recherche de la vérité où l'on traite de la nature, de l'esprit de l'homme..... 4e édition. In-4to, *Paris*, 1678.

Malézieux.—Les chemins de fer anglais en 1873..... 2e édition. In-4to, *Paris*, 1874.

Malherbe.—Lettres, ornées du fac-simile de son écriture. In-8, *Paris*, 1822.

————————Œuvres. *Vide* Boileau Despréaux.

Malherbe, Rousseau (J. B.) et **Lebrun** (E.).—Œuvres. In-8, *Paris*, 1852.

Malhiot (X.). Mémoire sur sa destitution par Lord Dalhousie, etc..... *Montréal*. 1830. 47 pages in-8. *Broch. Can.* vol. 77.

Mallet (Sir Alexander).—The overthrow of the Germanic Confederation by Prussia in 1866. 8vo, *London*, 1870.

Mallet (P. H.).—Histoire des Suisses ou Helvétiens, depuis les temps les plus reculés jusqu'à nos jours. 4 vol. in-8, *Genève*, 1803.

Mandon (Dr. J. A.).—De la fièvre typhoïde..... In-8, *Paris*, 1864.

Mangin (Arthur).—L'air et le monde aérien. Illustré par FREEMAN, etc. Gd. in-8, *Tours*, 1865.

————————Les jardins; histoire et description. Dessins par ANASTASI, DAUBIGNY, etc..... In-4to, *Tours*, 1867.

MANIN ET L'ITALIE. Indépendance et unification. *Paris*, 1859. 47 pages in-8. *Broch. Franç.* vol. I.

MANITOBA. Statuts depuis 1872.

————Journals of the Legislative Council since 1871.

————Journaux de l'Assemblée Législative depuis 1871.

Mann (Robert James). — Lessons in general knowledge..... 12mo, *London*, 1856.

Manne (E. D. de).—Nouveau dictionnaire des ouvrages anonymes et pseudonymes,..... 3e édition. Gd. in-8, *Lyon*, 1868.

Manning (Mgr.).—The Vatican decrees in their bearing on civil allegiance. 12mo, *New York*, 1875.

————————Pictures of christian heroism. 12mo, *New York*, 1855.

Mantz (Paul).—Les chefs-d'œuvre de la peinture italienne..... In-4to, *Paris*, 1870.

MANUEL des associés de la propagation de la Foi, etc. 92 pages in-18, *Montréal*, 1853. *Broch. Can.* vol. 115.

Manzoni (Alex.).—Les fiancés. Histoire milanaise du XVIIe siècle. Nouvelle édition. In-12, *Paris*, 1857.

MAPS, REPORTS, ESTIMATES, &c., relative to improvements of the Navigation of the River St. Lawrence..... Folio, *Toronto*, 1856.

Marancour (L. Massenet de).—The echoes of the Vatican..... 12mo, *Dublin*, 1868.

Marcel (l'Abbé).—Chefs-d'œuvre classiques de la littérature française, etc..... Prose, genre divers, éloquence profane, chaire. 3 vol. in-8, *Paris*, 1847.

Marcel (l'abbé) et **Schmit**.—Cours élémentaire de patrologie ; Pères Grecs. In-8, *Paris*, 1848.

Marcellus (Le comte de).—Chateaubriand et son temps. In-8, *Paris*, 1859.

————————Chants populaires de la Grèce moderne..... In-12, *Paris*, 1860.

Marco Polo.—His travels..... Edited by T. White. 12mo, *London*, 1854.

Marcou (Jules).—Letter of some points of the geology of Texas, New Mexico, etc. *Zurich*, 1858. 16 pages 8vo. *Broch. Franç.* vol. 11.

————————Reply to the criticisms of James D. Dana..... *Zurich*, 1859. 40 pages 8vo. *Broch. Franç.* vol. 11.

————————Sur le néocomien dans le Jura et son rôle dans la série stratigraphique. *Zurich*, 1858. 66 pages in-8. *Broch. Franç.* vol. 11.

————————Esquisse d'une classification des chaînes de montagnes d'une partie de l'Amérique du Nord. *Paris*, 1855. 24 pages in-8. *Broch. Franç.* vol. 11.

————————Cours de paléontologie, leçon d'ouverture. *Zurich*, 1856. 16 pages in-8. *Broch. Franç.* vol. 11.

————————Notes on the cretaceous of Texas. *Boston*, 1861. 12 pages 8vo. *Broch. Franç.* vol. 11.

————————Letter on the taconic rocks of Vermont and Canada. 15 pages 8vo. *Broch. Can.* vol. 102,

————————Geology of North America, etc..... 4to, *Zurich*, 1858.

Maréchal (R.).—Fables et apologues. In-12, *Liége*, 1862.

Margotti (l'abbé).—Rome et Londres. Traduit de l'Italien par H. J. Maréchal. Gd. in-8, *Paris*, 1859.

————————Les victoires de l'Église pendant les dix premières années du Pontificat de Pie IX. In-8, *Paris*, 1858.

Marie Angèle (la Sœur).—Lettre reproduite de l'*Ordre*..... 31 pages in-18, *Montréal*, 1859. *Broch. Can.* vol. 112.

Marie Antoinette.—Memoirs. *Vide* Campan.

Marie Stuart. Sa vie. *Vide* Gentz.

Marigny (l'abbé de).—Histoire des Arabes sous le gouvernement des Califes. 4 vol. in-12, *Paris*, 1750.

Marion (F.).—The wonders of optics. Translated by C. W. Quin. Illustrated. 18mo, *New York*, 1869.

Marius (Jean).—Traité du castor dans lequel on explique sa nature, ses propriétés, etc..... In-12, *Paris*. 1746.

Marlès (M. de).—Gustave ou le jeune voyageur en Espagne. 5e édition. In-12, *Tours*, 1853.

————————Firmin, ou le jeune voyageur en Egypte. 6e édition. In-12, *Tours*, 1854.

————————Les cent merveilles des sciences et des arts..... 2e edition. In-12, *Tours*, 1852.

————————Histoire de la conquête de l'Espagne par les Arabes. 4e édition. In-12, *Tours*, 1853.

————————Histoire de Pologne. Nouvelle édition. In-12, *Tours*, 1851.

Marmier (Xavier).—Les fiancés du Spitzberg. In-18, *Paris*, 1874.

————————Lettres sur le Nord, Danemark, Suède, Norvége, Laponie, Spitzberg. 5e édition. In-18, *Paris*, 1857.

————————Le roman d'un héritier. In-18, *Paris*, 1864.

————————Chants populaires du Nord..... Traduits en français. In-12, *Paris*, 1842.

————————Aventuro d'une colonie d'Émigrants en Amérique. In-12, *Paris*, 1855.

————————Un été au bord de la Baltique et de la Mer du Nord..... In-18, *Paris*, 1856.

————————Histoire de la littérature en Danemark et en Suède. In-8, *Paris*, 1839.

————————Gazida. In-18, *Paris*, 1860.

————————Hélène et Suzanne. In-18, *Paris*, 1862.

————————De l'Est à l'Ouest. Voyages et littérature. In-18, *Paris*, 1867.

Marmont (le Maréchal).—Mémoires, de 1792 à 1841..... 2e édition. 9 vol. in-8, *Paris*, 1857–58.

————————Le Maréchal Marmont, duc de Raguse, devant l'histoire..... In-8, *Paris*, 1857.

Marmontel.—Bélisaire et fragments de philosophie morale. Nouv. édition..... In-12, *Londres*, 1805.

————————Éléments de la littérature. 3 vol. in-12, *Paris*, 1854.

Maronites et la France (les). *Paris*, 1860. 31 pages. In-8. *Broch. Franç.* Vol. 3.

Marot (Clément).—Œuvres complètes. Nouv. édition. 3 vol. in-8, *Paris*, 1824.

Marquette (P.) et **Joliet** (le Sr.).—Voyages et découvertes de quelques pays et nations de l'Amérique Septentrionale. In-18, *Paris*, 1681.

Marryat (Captain).—Masterman ready or the wreck of the Pacific. New édition, with engravings. 12mo, *London*, 1857.

Marsais (A.).—La loi du Maine ou de tempérance aux Etats-Unis ..... 12 pages in-12. 1855. *Broch. Can.* vol. 106.

————————Romances et chansons. 82 pages in-18, *Québec*, 1854. *Broch Can.* vol. 116.

Marshall (Humphry).—Catalogue alphabétique des arbres et abrisseaux qui croissent dans les Etats-Unis. In-8, *Paris*, 1788.

Martin (l'abbé de Noirlieu).— Bible de l'enfance..... Nouv. édition. Illustrée. In-18, *Liége.*

Martin (Frederick).—The statesman's year book statistical and historical annual of the states of the civilized world for 1874 and 1875. 2 vol. 12mo. *London.*

Martin (Frs. X.).—The history of Louisiana from the earliest period. 2 vol. 8vo, *New Orleans*, 1829.

Martin (R. Montgomery).—The British Colonies, their history, extent, condition and resources. 6 vol. in 3 vol. Gd. 8vo. *London.*

Martin (T. C.).—Magisterial and police guide. *Vide* GREENWOOD.

Martin (W. C. L.). — Our domestic fowls and song birds. 18mo, *London.*

Martineau (Harriet).—Illustrations of political economy. 9 vol. 18mo, *London*, 1859.

Martinelli (Jules).—Causeries de paysan. In-12, *Paris*, 1857.

Martonne (de).—Manuel de bibliographie. *Vide* DENIS.

MARY, QUEEN OF SCOTS. Memoirs of his life..... 2nd edition. 1 vol *Philadelphia*, 1852.

Massachusetts.—Fourth annual report of the Board of Agriculture. 8vo, *Boston*, 1857.

Massé (Dr. Jules).—Encyclopédie de la santé. 6 vol. in-12, *Paris*, 1856-58.

————————Avis au clergé. In-12, *Paris*, 1855.

Massillon.—Sermons et morceaux choisis. In-12, *Paris*, 1844.

Masson (Philippe).—Le Canada-Français et la Providence. 57 pages in-12, *Québec*, 1875.

Masson-Four (P. A.).—Premières leçons d'histoire naturelle. Culture et emploi du blé. *Paris*, 1836. 56 pages in-8. *Broch. franç.* vol. 13.

Maunder (Samuel).—The treasury of natural history or popular dictionary of animated nature. 3rd edition. 12mo, *London*, 1852.

Maurice.—Indian antiquities or dissertations relative to the ancient geographical divisions..... 7 vol. 8vo, *London*, 1800.

Maury (J. Sifrein).—Œuvres choisies..... 3 vol. in-8, *Paris*, 1827.

Maury (L. F. Alf.).—La terre et l'homme. In-12, *Paris*, 1857.

[**Mauvillon**, de].—Histoire de Gustave Adolphe, roi de Suéde..... In-4to, *Amsterdam*, 1764.

May (Thos. E.).—A treatise on the law, privileges, proceedings and usage of Parliament. 7th edition. 8vo, *London*, 1873.

Mayne-Reid (Capt.).—L'habitation du désert..... Illustrée. 2e édition. In-18, *Paris*, 1859.

————————Odd people, being a popular description of singular races of man. Illustrated. 18mo, *Boston*, 1861.

————————The desert home. New edition. 12mo, *London*, 1860.

May Templeton.—A tale of faith and love. 12mo, *New York*, 1867.

Mazade (Ch. de). — Les révolutions de l'Espagne contemporaine, 1854-1868..... In-12, *Paris*, 1869.

————————La guerre de France, 1870-71. 2 vol. Gd. in-8, *Paris*, 1875.

Meckel (J. F.). — Traité général d'anatomie comparée, traduit de l'allemand..... 6 vols. in-8, *Paris* et *Bruxelles*.

MEDICAL CHRONICLE or Montreal Monthly Journal of medecine and surgery, edited by WM. WRIGHT AND D. C. MACCALLUM. 6 vols. in 4 vol. 8vo, *Montreal*, 1853-59.

Medlock (H.).—Physical science. *Vide* SCHOEDLER.

MÉLANGES RELIGIEUX, recueil périodique. 9 vols. in-8 et in 4to, *Montréal*, 1841-46.

Melville (Herman).—Battle-pieces and aspects of the war. 12mo, *New York*, 1866.

MÉMOIRES. Collection des mémoires relatifs à la révolution d'Angleterre. 25 vol. in-8, *Paris*, 1823.

MÉMOIRES de la Société Royale des sciences de Liége. 20 vol. in-8, *Liége*, 1845-1866.

MÉMOIRES DE LA RÉGENCE. Nouv. édition. 4 vol. in-18, *Amsterdam*, 1749

Mémoires de la Société Impériale d'émulation d'Abbeville, 1857-1860. Gd. in-8, *Abbeville*, 1861.

Mémoires de la Société libre d'émulation de Liége. 3 vol. in-8, *Liége*, 1860-66.

Mémoires d'un officier français prisonnier en Espagne en 1808, PAR UN OFFICIER DE LA GARDE ROYALE. In-12, *Paris*, 1823.

Mémoires pour servir à l'histoire des égarements de l'esprit humain par rapport à la religion chrétienne, ou dictionnaire des hérésies, des erreurs et des schismes. 2 vol. in-12, *Paris*, 1762.

Mémoires sur la cour de Louis Napoléon et sur la Hollande. In-8, *Paris*, 1828.

Memoires sur le Canada depuis 1749 jusqu'à 1760..... Réimpression. In-8, *Québec*, 1873.

Mémoires sur l'affaire de Varennes. In-8, *Paris*, 1823.

Memorials or early genius and achievements in the pursuit of knowledge. 12mo, *London*, 1860.

Ménard (Théophile).—Ferréol ou les passions vaincues par la religion. 8e édition. In-12, *Tours*, 1855.

Mengarini (Rev. Gregory).—Grammatica linguæ selicæ. A selish or flat-head grammar. Gd. 8vo, *New York*, 1861.

Mennechet (Edouard).—Matinées littéraires. Cours complet de littérature moderne. 4 vol. in-12, *Paris*, 1857.

Mennessier-Nodier (Mme.).—Charles Nodier. Épisodes et souvenirs de sa vie. In-12, *Paris*, 1867.

Men of the time ; a dictionary of contemporaries containing biographical notices of eminent characters of both sexes. 8th edition. 12mo, *London*, 1875.

Mercator. Letter on the silver question. *Montreal*, 1867..... 52 pages 8vo. *Broch. Can.* vol. 28.

Merchant's Magazine (the) and commercial review. 6 vol. 8vo, *New York*, 1868-1871.

Mercier (Docteur Alf.).—La fièvre jaune..... In-12, *Paris*, 1860.

Mercier (L. S.).—L'an deux mille quatre cent quarante ; rêve s'il en fût jamais..... Nouv. édition. Illustrée. 3 vol. in-8, *Paris*, An IX.

Mercure françois (le) ou la suite de l'histoire de la paix. 25 vol. in-12, *Paris*, 1591-1648.

Mercy (F. B. de).—Études sur les beaux-arts, depuis leur origine jusqu'à nos jours. 2 vol. in-8, *Paris*, 1855.

Meredith (E. A.).—Short school time with military or naval drill. *Quebec*, 1865. 26 pages in-8vo. *Broch. Can.* vol. 100.

Mérimée (P.).—Notice sur les peintures de l'Eglise de Saint-Savin. In-folio, *Paris*, 1845.

Merritt (W. H.).—A brief review of the revenue resources, and expenditures of Canada..... *St. Catharines*, 1845. 22 pages Gd. 8vo. *Broch. Can.* vol. 85.

Merritt (the Hon.) and the Quebec Board of Trade, or the St. Lawrence. 36 pages 8vo, *Quebec. Broch. Can.* vol. 91.

Mésange (Rév. Père Pierre de).—Sa vie, ses aventures et son voyage de Groënland. 2 vol. en 1 vol. in-12, *Amsterdam*, 1720.

Mesnard (Paul).—Histoire de l'Académie Française depuis sa fondation jusqu'en 1830. In-12, *Paris*, 1857.

Meteorological observations. Results made under the direction of the United States Patent office and the Smithsonian Institution 1854-59. Vol. 1st. 4to, *Washington*, 1861.

Metropolitan Catholic Almanach (the) for 1860, 1861..... 2 vols. 12mo, *Baltimore*.

Meunier (Victor).—Les animaux à métamorphoses. In-8, *Tours*, 1867.

————————Les animaux d'autrefois. Illustré. In-8, *Tours*, 1869.

Mézeray (De).—Abrégé chronologique de l'histoire de France. 6 vol. in-12, *Amsterdam*, 1750.

————————Histoire de France avant Clovis, l'origine des Français..... In-12, *Amsterdam*, 1712.

Mézière (Henri).—L'Abeille canadienne, journal de littérature et de sciences. In-8, *Montréal*, 1818-1819.

Mézières (A.).—Prédécesseurs et contemporains de Shakspeare. In-8, *Paris*, 1863.

————————Pétrarque, étude d'après de nouveaux documents. In-8, *Paris*, 1868.

————————Shakspeare, ses œuvres et ses critiques. In-8, *Paris*, 1860.

Mialhe (le Dr).—Chimie appliquée à la physiologie et à la thérapeutique. Gd. in-8, *Paris*, 1856.

Michaud (l'abbé E.).—Guillaume de Champeaux et les écoles de Paris au 12e siècle. In-8, *Paris*, 1867.

Michaud et Poujoulat.—Nouvelle collection des mémoires pour servir à l'histoire de France depuis le 13e siècle jusqu'à la fin du 18e..... 33 vol. Gd. in-8, *Paris* et *Lyon*, 1850.

Michaux (Andreas).— Flora Boreali-Americana, sistens caractères plantarum quas in America Septentrionali collegit et ditexit..... 2 vol. in 1 vol. 8vo, *Parisiis*, 1820.

Michel (Francisque).—Théâtre français. *Vide* MONMERQUÉ.

Michiels (Alfred).—Histoire de la peinture flamande depuis ses débuts jusqu'en 1864..... 2e édition. 7 vol. in-8, *Paris*, 1865-69.

MIGUEL (DOM). Ses aventures scandaleuses, ses crimes et son usurpation, par UN PORTUGAIS DE DISTINCTION. Traduit par J B. MESNARD. In-8, *Paris*, 1833.

MILES. Map of the Eastern Townships. *Vide* WALKER.

Miles (George H.).—Christine ; a troubadour's song and other poems. 12mo, *New York*, 1866.

Miles (H. H.).—On the ventilation of dwelling houses and schools..... *Montreal*, 1858. 66 pages 8vo. *Broch. Can.* vol. 96.

Milet (le R. P.).—Relation de sa captivité parmi les Onneiouts en 1690-91. In-8 de 56 pages, *Nouvelle York*, 1864.

MILICE DU B. C. Règles et articles pour le meilleur gouvernement de la milice 1795 et 1796. 2 vol. in-12.

————Rapport relatif à l'organisation de la milice. In-8, *Québec*, 1829.

MILITARY DEFENCES of Canada..... by AN UPPER CANADIAN. *Quebec*, 1862. 43 pages 8vo. *Broch Can.* vol. 83.

MILITIA. Rules and regulations for the militia of Lower Canada. 12mo, *Quebec*, 1812.

———Report of the commissioners upon the best means of reorganising the militia of Canada..... *Quebec*, 1855. 31 pages. 8vo. *Broch. Can.* vol. 83.

———Report of the commissoners for the organization of militia of Canada.....*Quebec*, 1862. 22 pages 8vo. *Broch. Can.* vol. 83.

Mill (John S.).—An examination of Sir Wm. Hamilton's philosophy.... 2 vol. 12mo, *Boston*, 1865.

Millar (John).—An historical view of the English Government..... 4th edition. 4 vol. 8vo, *London*, 1818.

Miller (Hugh).—Popular geology..... 12mo, *Boston*, 1859.

————The testimony of the rocks or geology in its bearings on the two theologies natural and revealed. 12mo, *Boston*, 1857.

Millien (Achille).—La pierre-des-élus. Scènes de la vie rustique. *Liège*, 1866. 35 pages in-8. *Broch. Franç.* vol. 7.

Millot (l'abbé).—Dialogues et vie du duc de Bourgogne.....In-8, *Paris*, 1816.

Mills (Abraham).—The literature and literary men of Great Britain and Ireland. 2 vol. Gd. 8vo, *New York*, 1854-58.

Milne-Edwards.—Histoire naturelle des crustacés. Atlas renfermant 42 planches. In-8, *Paris*.

————————Leçons sur la physiologie et l'anatomie comparées de l'homme et des animaux. 8 vol. in-8, *Paris*, 1857-1863.

Milne (Rev. Wm. C.).—Life in China, with maps and illustrations. 12mo, *London*, 1858.

Milner (Rt. Rev. John).—The end of religious controversy..... 12mo, *New York*.

Milton (John).—Poetical works..... 32mo, *London*, 1811.

————————Paradise lost and Paradise regained..... 12mo, *New York*, 1863.

Milton (Viscount) and **Cheadle** (W. B.).—The North West passage by land expedition from the Atlantic to the Pacific..... Gd. 8vo, *London*, 1865.

————————————————Voyage de l'Atlantique au Pacifique à travers le Canada, les Montagnes Rocheuses et la Colombie. Traduit par DE LAUNAY. Illustré. Gd. in-8, *Paris*, 1866.

MINERVE (la), journal politique publié à Montréal. Années 1829, 1842-44, 1845-47, 1849-53. 9 vol. in folio, *Montréal*.

Minier (H.).—Mœurs et travers ; poésies satiriques. In-12, *Bordeaux*, 1856.

MINISTERING CHILDREN ; a tale by the author of "SUNDAY AFTERNOONS." 12mo, *New York*, 1861.

MIRROR OF PARLIAMENT (the). Debates, proceedings, of the Imperial Parliament..... Little folio, *London*, 1828.

MISCELLANEOUS PROSE : Franklin, Burns, DeFoe, &c. 8vo, *Edinburgh*.

Mislin (Mgr.).—Les saints lieux. Pélerinage à Jérusalem..... 2 vol. Gd. 8vo, *Paris*, 1851.

Missiessy (E. B.).—Installation des vaisseaux. In-4to, *Paris*, An VI.

Missiessy Quiès (M. de).—Arrimage des vaisseaux..... In-4to, *Paris*, 1789.

MISSION DU CANADA. Relations inédites de la Nouvelle France, 1672-1679, pour faire suite aux anciennes relations 1615-1672. 2 vol. in-12, *Paris*, 1861.

Mitchell (O. M.).—The orbs of heaven or the planetory and stellar worlds..... 12mo, *London*, 1851.

MNÉMONIQUE. Traité de mnémonique ou art d'aider et de fixer la mémoire..... par M. * * *. In-8, *Lille*, 1808.

Moeller (J.).—Cours complet d'histoire universelle. 2e édition. 2 vol. in-12, *Paris*, 1853-56.

Mofras (D. de).—L'Orégon. Gd. in-8 de 44 pages, *Paris*, 1846.

————————Exploration du territoire de l'Orégon, des Californies et de la mer Vermeille, 1840-42, avec gravures. 2 vol. in-8 et atlas folio, *Paris*, 1844.

Moigno (l'abbé).—Cosmos. Revue encyclopédique hebdomadaire des progrès des sciences et de leurs applications aux arts et à l'industrie. 23 vol. in-8. *Paris*. 1859-1866.

Molesworth (W. N.).—The history of England 1830-1874. New edition. 3 vol. 12mo, *London*, 1874.

Molière.—Œuvres complètes avec des notes de tous les commentateurs. Gd. in-8, *Paris*, 1874.

————————Sa vie. *Vide* TASCHEREAU.

Mollhausen (B.).— Diary of a journey from the Mississippi to the coasts of the Pacific..... 2 vol. 8vo, *London*, 1858.

MON CERCLE. *Versailles*, 1865. 14 pages in-18. *Broch. Franç.* vol. 18.

Monardes (D. N.).—Simplicium medicamentorum ex novo orbe delatorum, quorum in medicina usus est, historia..... Altera editio. 12mo, *Antuerpiæ*, 1579.

MONDE ILLUSTRÉ (le), journal hebdomadaire publié à Paris. Abt. depuis 1867. 14 vol. in-4to, *Paris*.

Mondhuy (F.).—Nouvelle biographie de Louis Veuillot. 2e édition. *Paris*, 1856. 128 pages in-8. *Broch. Franç.* vol. 21.

Moneuse (Mme. Tullie).—Marguerite Robert. 2e édition. In-12, *Tours*, 1852.

Monmerqué (L. J. N.) et **Francisque Michel.**—Théâtre français au moyen-âge. Gd. in-8, *Paris*, 1842.

Monnin (l'abbé Alfred).—Le curé d'Ars ; vie de J.-B.-Marie Vienny. 11e édition. 2 vol. in-18, *Paris*, 1867.

————————————Life of the curé d'Ars. Translated. 18mo, *Baltimore*, 1865.

Monro (Alex.).—Statistics of British North America..... 18mo, *Halifax*, 1862.

Monsabré (le R. P.).—Conférences de N.-D. de Paris. Carêmes de 1874 et 1875. 2 vol. in-8, *Paris*.

Monseignat (Ch. de).—Un chapitre de la révolution française, ou histoire des journaux en France de 1789 à 1799.....In-12, *Paris*, 1853. (Dans ce même volume se trouve *la Saint-Barthélemy*. 107 pages in-12, 1853).

Monstrelet (E. de).—Chronicles..... Translated by THS. JOHNES. 2 vol. Gd. 8vo, *London*, 1840.

Montalembert (le Cte de).—De l'avenir politique de l'Angleterre. 4e édition. In-8, *Paris*, 1856.

————————L'Église libre dans l'État libre. Discours. In-8 de 83 pages, *Bruxelles*, 1863.

————————The life of Saint Elizabeth of Hungary. Translated by MARY HACKETT. 12mo, *New York*, 1857.

————————Discours sur la liberté de l'Église, la liberté d'enseignement et la liberté des ordres monastiques..... In-18, *Paris*, 1844.

————————Discours sur la dispersion des Jésuites, sur la position des chrétiens de Syrie, sur les atteintes portées à la liberté religieuse, etc..... *Broch. Franç.* vol. 5.

Montanclos (Mme L. de).—Les fleuves de France..... In-8, *Tours*, 1865.

MONTCALM (de) en Canada ou les dernières années de la colonie française, 1756-1760, par UN MISSIONNAIRE. In-8, *Tournai*, 1867.

MONTCALM (le marquis de). Son éloge historique. *Québec*, 1855. 16 pages in-8. *Broch. Can.* vol. 79.

Montesquieu.—Considérations sur les causes de la grandeur des Romains et leur décadence. In-8, *Paris*, 1828.

Montgaillard (de).—Situation de l'Angleterre en 1811. In-8, *Paris*, 1811.

Montgomery (James).—Poems with a memoir. 18mo, *London*, 1864.

Montigny (de) et de **St. Cosme.**—Relation de la mission du Mississipi du Séminaire de Québec en 1700..... In-8 de 66 pages, *Nouvelle-York*, 1861.

Montpetit (A. N.).—Colonie française de Metgermette. 31 pages in-8, *Québec*, 1874.

MONTRÉAL. Rapport de l'association de la Propagation de la foi pour le district de Montréal, 1851-1863. 3 vol. in-12, *Montréal*.

————Règles et règlements de police pour la cité de Montréal. In-12, *Montréal*, 1821.

MONTRÉAL. Charte et règlements de la cité de Montréal, avec les actes de la législature concernant la cité..... par CHS. GLACKMEYER. In-8, *Montréal*, 1865.

MONTRÉAL et ses principaux monuments. Edition illustrée. In-8 de 45 pages, *Montréal*, 1860.

MONTREAL HERALD and daily commercial gazette, 1847. Folio, *Montreal.*

MONTREAL MUSEUM, or journal of literature and arts, edited by L. GOSSELIN. 2 vol. in 1 vol. 8vo, *Montreal*, 1832-34.

MONTREAL GAZETTE. The Canadian Mail or Montreal Weekly Gazette for Europe, 1857-1865. 4 vol. Gd. folio, *Montreal.*

MONTRÉAL. Procédés du comité du grand incendie de Montréal, juillet 1852. *Montréal*, 1853. 52 pages in-8. *Broch. Can.* vol. 81.

MONTREAL PROVIDENT AND SAVINGS BANKS. Report of commissioners of inquiry into the———. 4to, *Toronto*, 1851.

Moore (Thomas).—Poetical works. New edition. 12mo, *Boston*, 1851.

———————The life and death of Lord Edward Fitzgerald. 2 vol. in 1 vol. 12mo. *New York*, 1831.

Moorsom (Capt. W.)—Letters from Nova Scotia countaining sketches of a young country. 12mo, *London*, 1830.

Moreau (Mlle. Élise).—La fille du maçon..... 4e édition. In-12, *Tours*, 1853.

Moreau (Marcellin).—Comédies pour les pensionnats de jeunes gens. In-18, *Paris*, 1870.

———————Comédies et entretiens pour les pensionnats de jeunes filles, avec les airs notés. In-12, *Paris*, 1870.

Moreau de Jonnès (A.).—Histoire physique des Antilles Françaises..... In-8, *Paris*, 1822.

———————Aventures de guerre au temps de la République et du Consulat. 2 vol. in-8, *Paris*, 1858.

———————Statistique de l'agriculture de la France.....In-8, *Paris*. 1848.

Moreau de Saint-Méry.—Lois et constitutions des colonies de l'Amérique sous le Vent..... 6 vol. in-4to, *Paris.*

Morgan (lady).—The wild Irish girl, a national tale. 2 vol. in 1 vol. 18mo, *New York*, 1867.

Morin (Arthur).—Notions géométriques sur les mouvements et leurs transformations ou éléments de cénématique. 2e édition. In-8, *Paris*, 1857.

———————Catalogue des collections, conservatoire impérial des arts et métiers. 4e édition. In-12. *Paris*, 1864.

Morin (Arthur).—Notions fondamentales de mecanique et données d'expérience. 2e édition. In-8, *Paris*, 1855.

————————Résistance des matériaux. 2e édition. In-8, *Paris*, 1857.

Morin (l'Hon. A. N.).—Lecture sur l'éducation élémentaire dans le Bas-Canada. *Montréal*, 1846. 30 pages in-18. *Broch. Can.* vol. 108.

Morren (Ed.).—Dissertation sur les fleurs vertes et coloriées..... Gd. in-8, *Gand*, 1858.

Morris (Alexander).—Nova Britannia or British North America..... *Montreal*, 1858. 67 pages 8vo. *Broch Can.* vol. 98.

Morse (J.) and **Parish** (Rev. E.).—A compendious history of New England..... 8vo, *London*, 1808.

Morse (John T.).—A treatise on the law relating to banks and banking..... Gd. 8vo. *Boston*, 1870.

Mortimer-Ternaux. Histoire de la Terreur, 1792 1794. 7 vol. in-8, *Paris*, 1862-69.

Moscou avant et après l'incendie..... In-8, *Paris*, 1814.

Moseley (Rev. H.).—Illustrations of mechanics. 5th edition. 18mo, *London*, 1854.

Motteville (Mme de).—Mémoires pour servir à l'histoire d'Anne d'Autriche. Édition nouvelle. 2 vol. in-8, *Paris*, 1851.

Mountain (Rt. Rev. G. J.).—A sermon on the education of the poor..... 23 pages 8vo, *Quebec*, 1822. *Broch. Can.* vol. 100.

————————————Memoir, compiled by his son A. W. MOUNTAIN. 8vo, *Montreal*, 1866.

Mouzon (F. A.).—Franzenberg, ou le travail et la vertu récompensés. In-12, *Liége*.

Moysant et De Levizac.—Bibliothèque portative des écrivains français.... 3 vol. Gd. in-8, *Londres*, 1803.

Muhlbach (L.).—Henry VIII and his court, or Catherine Parr. From the germain by REV. H. N. PIERCE. 2 vol. in 1 vol. 12mo, *New York*, 1867.

Muller (F. M.).—Chips from a german work shop..... 3 vol. in 2 vol. 8vo, *London*, 1867-1870.

Munchausen (Baron).—The surprising travels and adventures in Russia, Caspian Sea..... 18mo, *Edinburgh*, 1859.

Munsell (Joel).—The annals of Albany. 10 vol. 12mo, *Albany*, 1850-59

Murat (le Prince A.).—Lettres sur les Etats-Unis. In-18, *Paris*. 1830.

Murat (Joachim).—Son histoire par L. GALLOIS. In-8, *Paris*, 1828.

Murray (Hon. C. A.).—Travels in North America..... 3rd edition. 2 vol. 12mo, *London*, 1854.

Murray (Hugh).—Discovery and adventures in Africa....., 12mo, *London*, 1857.

MUSÉE DES FAMILLES. Lectures du soir. Abt. depuis 1847. *Paris.*

MUSEUM OF SCIENCE AND ART. Edited by D. LARDNER. Illustrated. 12 vol. in 6 vol. 12mo, *London*, 1856-59.

MUSKETRY INSTRUCTION of the army. Regulations for conducting the———. 12mo, *London*, 1859.

Muyard de Vauglans.—Réfutation des principes hasardés dans le traité des délits et peines. Traduit de l'italien. In-12, *Lauzanne*, 1767.

Muzzey (Rev. A. B.).—The fireside; an aid to parents. 12mo, *Boston*, 1854.

Myrand (D. P.)—Mémoires sur le Canada. Études sur l'instruction publique chez les Canadiens-Français. *Québec*, 1857. 24 pages in-8. *Broch. Can.* vol. 96.

Napoléon I.—Mémoires historiques de Napoléon, 1815. In-8, *Londres*, 1820.

————Recueil de pièces authentiques sur le captif de Ste. Hélène, de mémoires et documents écrits ou dictés pa l'Empereur..... 12 vol. in-8, *Paris*, 1821-25.

————Recueil de ses lettres, proclamations, etc., formant une histoire de son règne écrite par lui-même..... 3 vol. in-12, *Paris*, 1853-57.

————Son histoire par AM. GABOURD. 5e édition. In-8, *Tours*, 1853.

Napoléon III.—Histoire de Jules César. 2 vol. in-8, *New York*, 1865-66.

Narbonne-Lara (de).—Esquisses poétiques. Tome II. In-8, *Montréal*, 1875.

NATURE (LA). Revue des sciences et de leurs applications aux arts et à l'industrie. GASTON TISSANDIER, rédacteur en chef. Abt. depuis janvier 1875. 2 vol. in-4to par année, *Paris.*

Naudin (P.).—Iconographie fouragère. *Vide* GOURDON.

Navarette (Don Martin F. de).—Coleccion de los viages y descubrimientos que hicieron par mar los espanoles desde fines del Siglo XV..... 3 vol. 8vo, *Madrid*, 1825-29.

Neal (Alice B.).—" No such word as fail," or the children's journey, 18mo, *New York*, 1853.

Neal (Alice B.).—Patient waiting no loss. or the two christmas days. 18mo, *New York*, 1856.

Neal (John). — Wandering recollections of a somewhat busy life. 12mo, *Boston*, 1869.

Neale (Ferd. Arthur.)—Narrative of a residence at the capital of the kingdom of Siam..... 8vo, *London*, 1852.

Neale (Mason J.) and **Webb** (Benj.).—Du symbolisme dans les églises du moyen-âge. Traduit de l'anglais. In-8, *Tours*, 1847.

NEHIRO-IRINIUI Ahiamihe, Massinahigan, Shatshegutsh, Mitinekapitsh..... 12mo, *Quebec*, 1817.

Neligan (Rev. Wm. H.).—Rome, its churches, its charities and its schools. 12mo, *New York*, 1858.

Nelson (W.).—Practical views on cholera. *Montreal*, 1854. 19 pages. 8vo. *Broch. Can.* vol. 94.

Nepveu (Rev. Father Francis.)—The spirit of christianity or the conformity of the christian with Jesus-Christ. Translated from the French by C. B. FAIRBANKS. 18mo, *New York*, 1859.

NERVA, or a collection of papers published in the « Montreal Herald. » *Montreal*, 1814. 45 pages. 8vo. *Broch. Can.* vol. 72.

Nettement (Alfred).—Histoire de la littérature française sous la restauration. 2 vol. in-8, *Paris*, 1853.

———————Histoire de la littérature française sous le gouvernement de juillet. 2 vol. in-8, *Paris*, 1854.

———————Études critiques sur le feuilleton roman. 2e édition. Vol. 1er. In-8, *Paris*, 1847.

———————Histoire politique, anecdotique et littéraire du *Journal des Débats*. 2 vol. in-8, *Paris*, 1838.

Neufchateau (N. F. de).—Fables et contes en vers suivis des poëmes de la Lupiade et de la Vulpéide. 2 vol. in-12, *Paris*, 1815.

———————L'esprit du grand Corneille. *Vide* CORNEILLE.

NEW ATLAS of the British West Indies with a whole sheet general map of the West Indies Islands..... 4to, *Philadelphia*, 1806.

NEWFOUNDLAND. Journal of the House of Assembly, 1874. 8vo, *St. John*.

———————Select cases from the records of the Supreme Court. 8vo. *St. John*, 1829.

NEW GUIDE to Quebec and its environs. With a map. 18mo, *Quebec*, 1861.

Newman (Rev. John Henry.)—Postscript to a letter addressed to the Duke of Norfolk on occasion of Wm. Gladstone's recent expostulation and in answer to his « Vaticanism »..... 12mo, *New York*, 1875.

———————————Reply to M. Gladstone's pamphlet. 87 pages 8vo, *Toronto*, 1875.

———————————Callista. A sketch of the third century. 12mo, *New York*, 1856.

———————————Perte et gain. Histoire d'un converti. Traduit par l'abbé SEGONDY. In-18, *Tournay*, 1859.

———————————Verse on various occasions. 12mo, *London*, 1868.

———————————Apologia pro vita sua ; being a reply to a pamphlet entitled "What, then, does Dr. Newman mean." 8vo, *London*, 1864.

NEW YORK. Report of the regents of the University on the boundaries of the State of New York. 8vo, *Albany*, 1874.

————Natural history of New York. 21 vol. 4to, *Albany*, 1842-1861 ; viz :

Part I. Zoology, by J. E. DEKAY, 5 vol.
" II. Botany, by J. TORREY, 2 vol.
" III. Mineralogy, by L. C. BECK, 1 vol.
" IV. Geology, by W. W. MATHER, JAMES HALL, E. EMMONS and L. VANUXEM, 4 vol.
" V. Agriculture, by E. EMMONS, 5 vol.
" VI. Palæontology, by JAMES HALL, 4 vol.

NEW YORK CANALS. Reports for 1849-1851. 8vo.

NEW YORK HERALD. Abt. since 1868. 20 vol. folio, *New York*.

NEW YORK PRODUCE EXCHANGE. Annual report for the year ending 1st June 1874. 8vo, *New York*, 1874.

NEW YORK STATE LIBRARY. Report for 1847-49. 8vo, *Albany*.

NEW YORK TABLET ; a family journal. 8 vol. 4to. 1857-67.

NEW YORK, UNIVERSITY OF THE STATE. Third and twentieth annual reports of the regents on the condition of the state cabinet of natural history..... 2 vol. Gd. 8vo, *Albany*, 1850-1868.

NEW ZEALANDERS (the). 18mo, *London*, 1830.

Ney (le maréchal).—Mémoires publiés par sa famille. 2 vol. Gd. in-8, *Londres*, 1833.

NIAGARA AND DETROIT River Railroad. Report of the engineer with a map..... 1837. 58 pages 8vo. *Broch. Can.* vol. 88.

Nicolas (Auguste).—Du protestantisme et de toutes les hérésies dans leur rapport avec le socialisme. In-8, *Bruxelles*, 1852.

Nicolas (Michel).—Introduction à l'étude de l'histoire de la philosophie. 2 vol. in-8, *Paris*, 1849-50.

————————L'État sans Dieu, mal social de la France. 3e édition. In-12, *Paris*.

Nieritz (Gustave).—The bears of Augustusburg. An episode in Saxon history, with other tales. 18mo, *Boston*, 1864.

NIINA AIAMIK MASINAIGAN, ou recueil de prières et de cantiques à l'usage des sauvages de Témiscaming, etc ..... In-12, *Montréal*, 1866.

————————————Prières et cantiques en Algonquin. In-18, *Montréal*, 1854.

Nisard (Charles).—Les gladiateurs de la république des lettres aux XVe, XVIe et XVIIe siècles. 2 vol. in-8, *Paris*, 1860.

Nisard (D.).—Études de critique littéraire. Manifeste contre la littérature facile. Souvenirs de l'Angleterre..... In-12, *Paris*, 1858.

Noailles (le duc de.)—Histoire de Madame de Maintenon et des principaux événements du règne de Louis XIV. 2e édition. 4 vol. Gd. in-8, *Paris*, 1849-1858.

NOAILLES. Anne-Paule-Dominique de Noailles, marquise de Montagu. 5e édition. In-18, *Paris*, 1868.

Nodier (Charles.)—Souvenirs de la Révolution et de l'Empire. Nouv. édition. 2 vol. in-18, *Paris*, 1872.

————————Souvenirs de jeunesse..... 8e édition. In-18, *Paris*, 1873.

————————Romans. Nouv. édition. In-18, *Paris*, 1873.

————————Contes de la veillée. In-18, *Paris*, 1875.

————————Contes fantastiques. Nouv. édition. In-18, *Paris*, 1864.

————————————Nouvelles, suivies des fantaisies du dériseur sensé. Nouv. édition. In-18, *Paris*, 1875.

Noel et **Delaplace.**—Leçons françaises de littérature et de morale avec les préceptes du genre et des modèles..... Nouvelle édition. In-8, *Bruxelles*, 1853.

Noethen (Rev. Theodore).—A compendium of the history of the Catholic Church. 8vo, *Baltimore*, 1870.

Nollet (l'Abbé).—Essai sur l'électricité des corps. 4e édition. In-12, *Paris*, 1764.

Nordhoff (Chs.).—California ; for health, pleasure. and residence. 4to, *New York*, 1872.

NORMAL SCHOOL, U. C. Proceedings at the ceremony of laying the chief corner stone, *Toronto*, 1851. 29 pages 12vo. *Broch. Can.* vol. 87.

Normanby (Le marquis de).—Une année de révolution d'après un journal tenu à Paris en 1848. 2 vol. in-12, *Paris*, 1858.

Norris (Wm.).—The Canadian question. 90 pages 8vo, *Montreal*, 1875.

NORTH (Lord).—Histoire de son administration et de la guerre de l'Amérique Septentrionale jusqu'à la paix. In-8, *Londres*, 1784.

NOTES AND STATISTICS on public instruction in Canada. *Montreal*, 1857. 22 pages 8vo. *Broch. Can.* vol. 80.

Nothomb.—Essai historique et politique sur la révolution belge. 2e édition. In-8, *Bruxelles*, 1833.

NOTICE sur les objets d'art trouvés dans le diluvium des environs d'Amiens et d'Abbeville..... 41 pages in-8. *Broch. Franç.* vol. 12.

NOTICES published in the *Quebec Mercury*, in answer to an article published in Mr. Neilson's *Quebec Gazette* of the 20th December 1826, etc..... *Quebec*, 1827. 34 pages 8vo. *Broch. Can.* vol. 73.

NORTH BRITISH REVIEW (the). American edition. Abt. from 1853 to 1871. 15 vol. 8vo, *New York*.

NORTHERN MONTHLY (the.) A magazine of original literature and military affairs. Vol. 1st. 8vo, *Portland*, 1864.

Northcote (J. Spencer) and **Brownlow** (W. R.).—Rome souterraine, résumé des découvertes de M. De Rossi dans les catacombes romaines..... Traduit de l'anglais par PAUL ALLARD, etc..... Illustrée. Gd. in-8, *Paris*, 1872

———————————————Roma sotterranea or some account of the roman catacombs. Compiled from the works of COM. DE ROSSI. 8vo, *London*, 1869.

Norvins (De).—Portefeuille de mil huit cent treize ou tableau politique et militaire..... 2 vol. in-8, *Paris*, 1825.

————————Histoire de Napoléon. 9e édition ornée de vignettes, portraits..... 4 vol. in-8, *Paris*, 1839.

NORWAY and its scenery, comprising the journal of a tour by EDWARD RICE. Edited and compiled by THOMAS FORESTER. 12mo, *London*, 1853.

Nougarède (André).—Essai sur l'histoire de la puissance paternelle. In-12, *Paris*, 1801.

Nougaret (P. J. B.)—Beautés de l'histoire des États-Unis de l'Amérique Septentrionale :.... In-12, *Paris*, 1817.

————————Beautés et merveilles du christianisme..... avec gravures. 2 vol. in-12, *Paris*, 1820.

NOUVEAU DICTIONNAIRE DES GIROUETTES..... In-12, *Paris*, 1831.

NOUVEAU TESTAMENT. Récits tirés du Nouveau Testament, avec gravures. In-12, *Tours*, 1858.

NOUVELLE LYRE CANADIENNE ou chansonnier de tous les âges. In-18, *Montréal*, 1858.

NOVA SCOTIA. The perpetual acts of the general assemblies. Folio, *Halifax*, 1767.

NOVUS ORBIS regionum ac insularum veteribus incognitarum..... Folio, *Basileæ*, 1555.

Nypels (J. S. G.).—Le droit pénal français progressif et comparé..... Gd. in-8, *Bruxelles*, 1863.

————————Bibliographie du droit criminel. In-8.

Obry (J. B. F.).—Du berceau de l'espèce humaine selon les Indiens, les Perses et les Hébreux. In-8, *Paris*, 1858.

OBSERVATEUR (L'), ci-devant la Bibliothèque Canadienne..... M. Bibaud, éditeur. 2 vol. in-8, *Montréal*, 1830-31.

OBSERVATIONS on the question of bridging the river Richelieu..... *Toronto*, 1851. 12 pages 8vo. *Broch. Can.* vol. 91.

OBSERVATIONS sur les domaines du roi..... *Berlin*, 1787. 87 pages in-12. *Broch. Franç.* vol. 14.

OBSERVATIONS on the petitions of grievance addressed to the Imperial Government from Quebec, Montreal, &c. *Quebec*, 1828. 57 pages 8vo. *Broch. Can.* vol. 73.

O'Callaghan (E. B.).—History of New Netherland or New York under the Dutch. 2 vol. Gd. 8vo, *New York*, 1846-48.

O'Callaghan (Rev. J.).—The creation and offspring of the protestant church..... 12mo, *Burlington*, 1837.

O'Callaghan (J. C.).—History of the Irish brigades in the service of France.... . Gd. 8vo, *Glasgow*, 1870.

O'Connor (Mathew).—Military history of the Irish nation..... Gd. 8vo, *Dublin*, 1845.

ŒUVRES COMPLÈTES du poëte anonyme de la Pologne. Traduction par L. MICKIEWICZ. In-8, *Paris*, 1869.

Official Gazette of the United States Patent office. General index. Gd. 8vo, *Washington*, 1875.

Ohio. 11th and 12th reports of the board of agriculture of the state of Ohio, 1856-1857. 2 vol. 8vo, *Columbus*.

O'Leary (Rev. Arthur).—Works, edited by a clergyman. Gd. 8vo, *Boston*, 1868.

Olier (M.). Abrégé de la vie de M. Olier, fondateur du Saint-Sulpice..... *Montréal*, 1847. 114 pages in-18, *Broch. Can.* vol. 115.

Oliphant (Lawrence).—The Russian shores of the Black Sea in 1852.... 12mo. *Redfield*, 1854.

———————————Narrative of the Earl of Elgin's mission to China and Japan, 1857-59. Gd. 8vo, *New York*, 1860.

———————————A journey to Katmandu... .. 12mo, *New York*, 1852.

Olivet (d').—Académie Française. *Vide* Pélisson.

Olmsted (Denison).— The mechanism of the heavens..... 12mo, *London*, 1855.

O'Malley (E. L.) and **Hardcastle** (Henry).—Reports of the decisions of the judges for the trial of election petitions. Vol 2nd and part I of vol. 3rd, *London*, 1875.

O'Reilly (E.).—Les deux procès de condamnation de Jeanne d'Arc. 2 vol. in-8, *Paris*, 1868.

Orient (l') en 1860. *Paris*, 1860. 44 pages in-8. *Broch. Franç.* vol. 3.

Oriental Annual (the), or scenes in India, with engravings. 3 vol. 8vo, *London*, 1835-38.

Oriental fairy tales, or fancy's wanderings in the East, with illustrations. 12mo, *London*, 1854.

Orléans (le P. d') et **Turpin**.—Histoire des révolutions d'Angleterre. 6 vol. in-12, *Avignon*, 1810.

Orr's circle of the sciences. A series of treatises on the principles of science..... 5 vol. 8vo, *London*, 1855.

Orse (l'abbé).—The oddities of humanity ; characters taken from different authors. Translated by C. Farvill. 18mo, *New York*, 1863.

Orsini (El presbitero).—La Virgen. Historia de Maria..... 2 vol. 8vo, *Mexico*, 1851.

Orsonnens (Eraste d').—Une apparition. Épisode de l'émigration irlandaise au Canada. *Montréal*, 1860. 180 pages in-18 *Broch. Can.* vol. 116.

Orsonnens (Eraste d').—Felluna, la vierge iroquoise..... *Montréal*, 1856. 78 pages in-18. *Broch. Can.* vol. 116.

Osborn (Rev. H. S.).—The pilgrim in the Holy Land or Palestine past and present. 12mo, *London.*

Osborn (Capt. S.).—My journal in Malayan waters..... 3rd edition. 12mo. *London*, 1861.

Ossian.—Poems, &c., containing the poetical works of James Macpherson..... 2 vol. 8vo, *Edinburgh*, 1805.

————Poëmes gaëliques recueillis par JAMES MACPHERSON..... Traduction. In-12, *Paris*, 1844.

Oudot.—Nouveaux exercices de composition littéraire..... In-12, *Paris*, 185[illegible]

Ourliac (Edouard).—Contes en bocage. Nouv. édition. In-18, *Paris*, 1870.

————————Les contes de la famille. In-18, *Paris*, 1866.

OUVRIERS DES DEUX-MONDES (les). Études sur les travaux, la condition morale des populations ouvrières..... 3 vol. in-8, *Paris*, 1857-1861.

Ovide.— Les métamorphoses. Traduction de J. G. DUBOIS FONTANELLE..... 2 vol. in-12, *Paris*, 1806.

Owen (Mrs. O. F.).—The heroines of domestic life. 18mo, *London*, 1861.

————————The heroines of history..... 18mo, *London*, 1858.

Owen (R. Dale).—Hints on public architecture..... Gd. 4to, *New York*, 1849.

Oweni (Joan.).—Epigrammatum. Editio nova. 32mo, *Lugd. Batavorum*, 1642.

PACAUD *vs.* ROY. Examen de fait et de droit de cette cause. 94 pages in-8, *Québec*, 1867.

PACIFIQUE, CHEMINS DU—Documents divers sur cette question. In-8, *Ottawa.*

PAINTING, its rise and progress..... Compiled from the best authorities. 12mo, *Boston*, 1846.

PALESTINE. Early travels in Palestine, comprising the narratives of ARCULF, WILLIBALD, BERNARD..... Edited by THOMAS WRIGHT. 12mo, *London*, 1848.

Paley (Wm.).—The principles of moral and political philosophy. 20th edition. 2 vol. 8vo, *London*, 1814.

Palfrey (J. G.).—History of the New England. 3 vol. gd. 8vo, *Boston*, 1859-1864.

Palgrave (Francis).—The rise and progress of the English Commonwealth, anglo-saxon period..... 2 vol. 4to, *London*, 1832.

Palissot.—Œuvres. Nouv. édition. 4 vol. in-8, *Paris*, 1788.

Palmer (Peters).—History of Lake Champlain..... 8vo, *Plattsburg*, 1853.

PALMYRA. The fall of Palmyra or Zenobia; an historical romance. 2 vol. in 1 vol. 32mo, *London.*

Pandosy (Rev. M. C.). — Grammar and dictionary of the Yakama language. Translated by G. GIBBS and J. G. SHEA. Gd. 8vo, of 59 pages, *New York*, 1862.

PAPE (LE) ET LE CONGRÈS. *Paris*, 1859. 46 pages in-8. *Broch. Franç.* vol. 1.

PAPER READ at the bar of the House of Commons by Mr. Lymburner, agent for the subscribers to the petition from the Prov. of Quebec. 24 novembre 1784. 47 pages 8vo. *Broch. Can.* vol. 71.

Papineau (Hon. L. J.).—Histoire de l'insurrection du Canada en réfutation du rapport de Lord Durham..... 35 pages in-12, *Montréal*, 1839.

Paquet (Victor).—De l'instructeur-jardinier, journal d'horticulture pratique..... 4 vol. en 3 vol in-8, *Paris*, 1848-49.

Pareto (Raphaël).—Irrigation et assainissement des terres..... Atlas, *Paris.*

PARIS GUIDE, par les principaux écrivains et artistes de la France. 2e partie : la vie. In-12, *Paris*, 1867.

PARIS ou le livre des Cent-et-un. 2e édition. 15 vol. in-8, *Paris*, 1832-34.

PARIS UNIVERSAL EXHIBITION, Reports on the——.3 vol. 8vo, *London*, 1856.

Parish (Rev. E.).—New England. Vide *Morse.*

Parker (Sir P. B.).—Biographical manoir. 4to, *London*, 1815.

Parkman (Francis).— The Oregon trail; sketches of Prairie and Rocky Mountain life. 4th edition. Gd. 12mo, *Boston*, 1872.

PARLIAMENTARY DEBATES, Canada, 1870 and 1871. 2 vol. 8vo, *Ottawa.*

Parrot (Dr. F.).—Journey to Ararat, with engravings. Translated by D. COOLEY. 12mo, *New York*, 1846.

Parry (Wm. Ed.).—Journal of a voyage for the discovery of a North West passage from the Atlantic to the Pacific, in 1819-1820..... 8vo, *Philadelphia*, 1821.

Parsons (Theophilus).—A treatise on the law of marine insurance and general average. 2 vol. Gd. 8vo, *Boston*, 1868.

——————The law of contracts. 6th edition. 3 vol. Gd. 8vo, *Boston*, 1873.

Parsons (Theophilus).—A treatise on the law of shipping and the law and practice of admiralty. 2 vol. Gd. 8vo, *Boston*, 1869.

————————A treatise on the law of partnership. 2nd edition. Gd. 8vo, *Boston*, 1870.

————————A treatise on the law of promissory notes and bills of exchange. 2 edition. 2 vol. Gd. 8vo, *Philadelphia*, 1875.

PASTORAL LETTER of the first national Council of the United States. *Baltimore*, 1852. 16 pages 8vo. *Broch. Can.* vol. 103.

PATENT OFFICE REPORTS, 1847-1856. 8 vol. Gd. 8vo, *Washington.*

Patin.—Études sur les tragiques grecs. 2e édition. 4 vol. in-12, *Paris*, 1858.

Patissier (Ph.).—Traité des maladies des artisans..... In-8, *Paris*, 1822.

PAUL ANTOINE CAP. La science et les savants au 16e siècle. Tableau historique. In-8, *Tours*, 1867.

Pavie (Théodore).—Souvenirs atlantiques. Voyage aux États Unis et au Canada. 2 vol. in-8, *Paris*, 1833.

Payen (A.) et **Chevalier** (A.).—Traité élémentaire des réactifs..... 3e édition. 2 vol. in-8, *Paris*, 1829-1830.

PAYS-BAS AUTRICHIENS. Liste chronologique des édits et ordonnances, 1700-1780. 2 vol. in-8, *Bruxelles*, 1851-53.

PEABODY, George. His life. *Vide* HANAFORD.

Peake (Thomas).—Cases determined at Nisi Prius in the Court of King's Bench..... 30 to 35 George III. 8vo, *London*, 1795.

Peck (G. W.).—Melbourne and the Chincha Islands..... 12mo, *New York*, 1854.

Péclet (E.).—Traité de physique. 4e édition. 2 vol. in-8 et 1 vol. planches, *Paris*, 1847.

Peetermans (N.).—Le prince de ligne ou un écrivain grand seigneur à la fin du 18e siècle. In-12, *Liége*, 1857.

Peignot (G.).—Dictionnaire raisonné de bibliologie, contenant l'explication des principaux termes relatifs à la bibliographie, à l'art typographique..... 3 vol. in-8, *Paris*, 1802-1804.

Pelet (le baron).—Opinions de Napoléon sur divers sujets de politique et d'administration..... In-8, *Paris*, 1833.

Pélisson et d'Olivet.—Histoire de l'Académie Française..... 2 vol. in-8, *Paris*, 1858.

PELLETIER, l'abbé T. B. Notice biographique de—. *Sainte Anne*, 1865. 46 pages in-18, *Broch. Can.* Vol. 118.

Pellico (Silvio).—Rafaella. 2e édition. In-18, *Tournai*, 1869.

Pelouz (J.) et **Fremy** (E.).—Traité de chimie générale..... 2e édition. 6 vol. et 1 atlas in-8, *Paris*, 1854-57.

Peltier (J.).—Dernier tableau de Paris, ou récits historiques de la révolution du 10 août. In-8, *Londres*, 1792.

Pemberton (J. D.).—Facts and figures relating to Vancouver Island and British Columbia..... Gd. 8vo, *London*, 1860.

Pempurniaux (Jérôme).—Guide du voyageur en Ardenne..... In-12, *Bruxelles*, 1856.

PENNY MAGAZINE of the society for the diffusion of useful knowledge. 8 vol. 4to, *New York*, 1832-1840.

Peppergrass (Paul).—Shandy McGuire or tricks upon travellers..... 12mo, *Boston*.

Pérard (L.).—Traité du chauffage et de la conduite des machines à vapeur fixes et locomotives..... Gd. in-8, *Paris*, 1864.

————————De l'utilité du calcul pour l'interprétation des phénomènes naturels..... Gd. in-8 de 78 pages, *Bruxelles*, 1851.

Perceval (Lord).—Popular physiology..... 3rd edition. 12mo, *London*, 1855.

Perdonnet (Aug.).—Traité élémentaire des chemins de fer. 3e édition. 4 vol. in-8, *Paris*, 1865.

Péréfixe (H. de).—Histoire du roi Henri le Grand. In-12, *Riom*, 1808.

Perley (M. H.).—A hand book of information for emigrants to New Brunswick. 12mo of 94 pages, *London*, 1857.

Pernety (Don Ant. J.).—Les fables égyptiennes et grecques..... 2 vol. in-12, *Paris*, 1786.

Péron (F.).—Voyage de découvertes aux Terres Australes, 1800-1804. 2 vol. in-4to, *Paris*, 1807.

Perrault (C. F.).—Manuel pratique de l'école élémentaire française. *Québec*, 1829. 47 pages in-32. *Broch. Can.* vol. 117.

Perrault (J.).—Exploration de Québec au Lac St. Jean. Gd. in-8, *Montréal*.

————————La carrière agricole, lecture..... 24 pages in-8, 1860. *Broch. Can.* vol. 82.

Perrault (Jos. F.).—Abrégé de l'histoire du Canada. In-18, *Québec*, 1832-1836.

————————Lettre au rédacteur de la *Gazette de Québec*. 7 pages in-18, 1835. *Broch. Can.* vol. 108.

Perrot.—Dictionnaire de voierie..... In-4to, *Paris*, 1782.

Persius (A.).—Satiræ.... *Vide* JUVENALIS.

Peters (R.).—Fugitive slave case. Report of the case of Ed. Prigg..... 8vo, *Philadelphia*, 1842.

PETIT CÉRÉMONIAL selon le rit romain pour la Province de Québec..... Traduit de l'italien par L'ABBÉ FAVREL. In-12, *Montréal*, 1853.

PETITION from Lower Canada with explanatory remarks. *London*, 1835. 40 pages 8vo. *Broch Can.* vol. 75.

PETITIONS from the old and new subjects inhabitants of the Province of Quebec to the House of Commons. *London*, 1790. 55 pages 8vo. *Broch. Can.* vol. 71.

PETITS POÈTES FRANÇAIS depuis Malherbe jusqu'à nos jours, avec des notices biographiques par P. POITEVIN. 2 vol. Gd. in-8, *Paris*, 1856.

Petrus Martyr.—De rebus Oceanis et Novo Orbe, decades tres..... *Coloniæ*, 1574.

Peuchet (Jacques).—Statistique élémentaire de la France..... In-8, *Paris*, 1805.

Pfeiffer (Mme. Ida).—Visit to Iceland and the Scandinavian North..... 2nd edition. 12mo, *London*, 1853.

————————A woman's journey round the world. Illustrated. 2nd edition. 12mo, *London*.

————————Last travels, inclusive of a visit to Madagascar..... Translated by H. W. DULCKEN. 12mo, *New York*, 1861.

————————Voyage à Madagascar. Traduit de l'allemand par W. DE SUCKAU..... In-18, *Paris*, 1862.

————————Mon second voyage autour du monde. Traduit de l'allemand par W. DE SUCKAU. 2e édition. In-12, *Paris*, 1859.

Phelps (A. H. Lincoln).—Natural philosophy..... New edition. 12mo, *New York*, 1857.

Phelps (Mrs. Lincoln).—Chemistry for collegiate institutions..... 12mo, *New York*, 1857.

————————The fireside friend or female student..... 12mo, *New York*, 1855.

Philipon-la-Madelaine (L.).—Dictionnaire portatif des poëtes français morts depuis 1050 jusqu'à 1804..... In-18, *Paris*, 1805.

PHILIPPE-AUGUSTE, par M. TODIÈRE. In-8, *Tours*, 1853.

Philipps.—Tableau de Londres et de ses environs, ou guide fidèle des voyageurs..... Traduit de l'anglais. 2 vol. in-18, *Paris*, 1814.

Philomneste (G. P.).—Le livre des singularités. In-8, *Dijon*, 1841.

Picard (L. B.).—L'honnête homme ou le niais. Histoire de George Dercy et de sa famille. 2e édition. 3 vol. in-12, *Paris*, 1825.

Pickering (Charles).—The races of man and their geographical distribution. New edition. 12mo, *London*, 1854.

PICTURE OF INDIA, geographical, historical and descriptive. 2 vol. 12mo, *London*, 1830.

PICTURES from the battle fields by THE ROVING ENGLISHMAN. 2nd edition, with illustrations. 12mo, *London*, 1855.

PICTURESQUE AMERICA, or the land we live in. A delineation by pen and pencil of the mountains, rivers, lakes, forests, cities..... with illustrations. Edited by W. C. BRYANT. 2 vol. 4to, *New York*, 1872.

Pie (Mgr L. F. D. E.).—Mandement au sujet des accusations portées contre le Souverain Pontife; dans la brochure *La France, Rome et l'Italie*. 29 pages in-8, *Paris*, 1861. *Broch. Franç.* vol. 4.

Pie IX.—Allocution dans le Consistoire secret tenu à Gaëte le 20 avril 1849. 32 pages in-8, *Paris. Broch. Can.* vol. 103.

Pierce (E. L.).—A treatise on american railroad law. Gd. 8vo, *New York*, 1867.

Pierre (l'abbé).—Constantinople, Jérusalem et Rome. 2 vol. in-8, *Paris*, 1860.

PIERRE-LE-CRUEL. Son histoire et événements remarquables passés pendant son règne. 2 vol. in-8. *Paris*, 1790.

PIERRE-LE-GRAND. Son histoire. *Vide* DUBOIS.

Piesse (Louis).—Guide aux eaux thermales du Mont-Doré, de Sainte-Alyre, de Royat, etc..... Illustré. In-12, *Paris*, 1856.

Piganiol de la Force.—Introduction à la description de la France et au droit public de ce royaume..... 3e édition. 15 vol. in-12, *Paris*, 1752-54.

Pigeau.—La procédure civile du Châtelet de Paris et de toutes les juridictions ordinaires du royaume. 2 vol. in-4to, *Paris*, 1779.

Pike (Z. M.).—Exploratory travels through the Western Territories of North America..... 1805-1807. 4to, *London*, 1811.

Pillans (James).—Elements of physical and classical geography. 12mo *Edinburgh* and *London*, 1851.

Pinard (l'abbé).—Gilbert ou le poëte malheureux. 5e édition. In-12. *Tours*, 1857.

————————Le génie du catholicisme ou influence de la religion catholique sur les productions de l'intelligence. 2e édition. Gd. in-8, *Tours*, 1854.

Pinçon (P.).—Manuel de bibliographie. *Vide* DENIS.

Pindari carmina justa exemplar heynianum..... Editio altera. 2 vol. 8vo, *Londini*, 1821.

Piquet.—Instructions sur les sacrements en Iroquois. In-12, *Paris*, 1826.

Pitnam (Isaac).—A manual of phonography or writing by sound..... 18mo, *London*, 1875.

Piton (Fréd.).—La cathédrale de Strasbourg. Illustrée. Gd. in-8, *Strasbourg*, 1863.

Piton (L. A.).—Voyage à Cayenne dans les deux Amériques..... avec gravures. 2 vol. in-8, *Paris*, 1805.

Pitt (Rt. Hon. Wm.).—His political life. *Vide* GIFFORD.

Pitt Byrne (Mrs. Wm.).—Cosas de Espana. Illustrative of Spain and the Spaniards as they are. 2 vol. 8vo, *New York*, 1866.

Pius (Rev. Father).—The life of St. Paul of the Cross..... 12mo, *New York*, 1868.

PIZARRO. His life. *Vide* HELPS.

Placide Justin (M.).—Tour de France : Rouen, Le Havre, Dieppe. 2e édition. In-18, *Paris*, 1829.

PLANS DES COMTÉS du Bas-Canada. In-folio.

PLATER, E. Sa vie. *Vide* STRASZEWICZ.

PLATON.—Œuvres, traduites par V. COUSIN. 13 vol. in-8, *Paris*, 1822-1840.

————————Ma République. 12 vol. in-18, 1800.

PLATON-POLICHINELLE ou la sagesse devenue folie, par UN SOLITAIRE AUVERGNAT. Nouv. édition. In-18, *Tournai*, 1845.

PLESSIS, Mgr. Jos. Oct. His biographical notice by the ABBÉ FERLAND. Translated by T. B. FRENCH. 8vo, *Quebec*, 1864.

Plumier (le R. P. C.).—Description des plantes de l'Amérique, avec leurs figures. In-folio, *Paris*, 1693.

Plumierius (Carolus).—Plantarum Americanarum fasciculus primus .... Folio, *Amstelædami*, 1755.

Plunket (Lord).—Speeches at the bar and in the Senate..... 12mo, *Dublin*, 1856.

Plutarque.—Vies des hommes illustres. Traduction de D. RICARD. 8 vol. in-8, *Paris*, 1834.

PLUTARQUE ANGLAIS, traduction du—, contenant la vie des hommes les plus illustres de l'Angleterre et de l'Irlande..... depuis Henri VIII jusqu'à nos jours. 12 vol. in-8, *Paris*, 1785.

Poe (E. A.) and **Dana** (R. H.).—Poetical works. 32mo, *London*, 1857.

POEMS for young people. 18mo, *Edinburgh*, 1851.

POEMS AND ESSAYS, BY A LADY. 2nd edition. 2 vol. 12mo, *Bath*, 1786.

POETES FRANÇAIS (les). Recueil des chefs-d'œuvre de la poésie française depuis les origines jusqu'à nos jours..... 4 vol. Gd. in-8, *Paris*, 1861-62.

POETRY OF THE AFFECTIONS (the), edited by R. W. GRISWOLD. 18mo, *New York*, 1853.

Poinsinet.—Gabrielle d'Estrées à Henri IV. *Amsterdam*, 1747. 21 pages in-8. *Broch. Franç.* vol. 15.

Poirson (A.).—Histoire du règne de Henri IV. 3 vol. in-8, *Paris*, 1856.

Poitou (Eugène).—Du roman et du théâtre contemporain, et de leur influence sur les mœurs. 2e édition. In-12, *Paris*, 1858.

Polain (L.).—Histoire de l'ancien pays de Liége. 2 vol. in-8, *Liége*, 1844-47.

————————Liége pittoresque ou description historique de cette ville..... In-8, *Bruxelles*, 1842.

————————Récits historiques sur l'ancien pays de Liége. 4e édition. In-8, *Bruxelles*, 1866.

POLITICAL ANNALS of Lower Canada, being a review of the political history..... by a BRITISH SETTLER. *Montreal*, 1828. 180 pages 8vo. *Broch. Can.* vol. 77.

Pollard (E. A.).—Southern history of the war. 1st, 2nd and 3rd years of the war. 3 vol. Gd. 8-vo, *New York*, 1864-65.

————————Life of Jefferson Davis with a secret history of the Southern Confederacy gathered. 8vo, *Philadelphia*.

Polydoro Virgilio Urbinate.—Historiæ Anglicæ..... Ex nova editione A. THYSII. 12mo, *Lugdv .*, 1651.

POMPEII ; its history, buildings and antiquities..... Edited by T. H. DYER, and illustrated. 12mo, *London*, 1867.

Ponceau (P. E.).—Mémoire sur le système grammatical des langues de quelques nations indiennes de l'Amérique du Nord. ..... In-8, *Paris*, 1838.

Ponlevoy (le P. A. de).—Vie du R. P. Xavier de Ravignan. 2 vol. in-8, *Paris*, 1860.

————————The life of Father de Ravignan. Translated at St. Benno's College. 12mo, *New York*, 1869.

Ponsard (F.).—Théâtre complet. 2e édition. In-18, *Paris*, 1852.

Pontas (Jean).—Dictionnaire des cas de conscience, ou décisions des plus considérables difficultez touchans la morale et la discipline ecclésiastique..... 3 vol. in-folio, *Paris*, 1755.

Pontmartin (A. de).—Nouveaux samedis. Vol. 10 et 11. 2 vol. in-18, *Paris*, 1875.

————————La mandarine. In-18, *Paris*, 1873.

————————Le filleul de Beaumarchais. In-18, *Paris*, 1872.

————————Le radeau de la Méduse. 2e édition. In-18, *Paris*, 1872.

————————Les brûleurs de temples. In-18, *Paris*, 1863.

Ponton (M.).—Earthquakes and volcanoes; their history, phenomena. ..... 18mo, *London*, 1868.

Poole (Francis).—Queen Charlotte Island. 8vo, *London*, 1872.

Pope (Alex.).—Poetical works. Edited by Rev. H. F. Cary. Gd. 8vo, *London*, 1839.

————————Les principes de la morale et du goût, en deux poëmes. Traduit par Dr Resnel..... In 18, *Paris*.

Popular voyages and travels comprising Anson's, Stephen's and Kœmpfer's travels..... Gd. 8vo, *London* and *Glasgow*.

Porcelain and glass. Treatise on the manufacture of———. New edition..... 18mo, *London*, 1852.

Ports, arsenals and dockyards of France, by a traveller. 8vo, *London*, 1841.

Potter (Alonzo).—The principles of science applied to the domestic and mechanics arts..... 8vo, *Boston*.

Pouchet (F. A.).—Zoologie classique ou histoire naturelle du règne animal. 2e édition. 2 vol. in-8 et 1 atlas. *Paris*, 1841.

Pouillet.—Eléments de physique expérimentale et de météorologie. 6e édition. 2 vol. in-8 et 1 vol. in-8 de planches, *Paris*, 1853.

Poujoulat (B.).—Récits et souvenirs d'un voyage en Orient. 2e édition. In-12, *Tours*, 1854.

————————Histoire de Saint-Augustin. 5e édition. In 8, *Tours*, 1866.

————————Histoire de Jérusalem..... 2e édition. In-8, *Paris*, 1848.

Poujoulat (B.).—La vérité sur la Syrie et l'expédition française. In-8, *Paris*, 1861.

————————Histoire de la conquête et de l'occupation de Constantinople par les Latins. In-12, *Tours*, 1855.

————————Réponse à la brochure de M. de la Guéronnière, *la France, Rome et l'Italie*. *Paris*, 1861. 32 pages in-8. *Broch. Franç.* vol. 4.

————————Mémoires. *Vide* MICHAUD.

Pouqueville (F. C. H. L.).—Histoire de la régénération de la Grèce, 1740-1824..... 4 vol. in-8, *Paris*, 1824.

————————————Voyage en Morée, à Constantinople, en Albanie, et plusieurs autres parties de l'empire Ottaman, 1798-1801. 3 vol. in-8, *Paris*, 1805.

POWER, Wm. Factum of the case of———. *Quebec*, 1853. 34 pages 8vo. *Broch. Can.* vol. 89.

PRACTICAL MECHANIC and engineer's Magazine. Vol. 2nd and 3rd. 2 vol 4to, *Glasgow*, 1843-44.

PRACTICAL RULES for the management of Negro Slaves in the Sugar Colonies, by A PLANTER. 8vo, *London*, 1803.

Pradt (Mgr. de).—Histoire de l'ambassade dans le Grand Duché de Varsovie en 1812. 8e édition. In-8, *Paris*, 1817.

Pradt (M. de).—De l'affaire de la loi des élections..... In-8, *Paris*, 1820.

————————Concordat de l'Amérique avec Rome. In-8, *Paris*, 1827.

Pratt (Miss. L. J.).—The infortunate mountain girl..... 18mo, *Boston*, 1858.

PREACHER (THE) AND THE KING, or Bourdaloue in the court of Louis XIV, Translated by Rev. G. POTTS. 18mo. *London*, 1853.

Prescott (Wm. H.).—His life. *Vide* TICKNOR.

Preston (D. R.).—The wonders of creation, natural and artificial..... 2 vol. 12mo, *Boston*, 1807.

PREVOST, SIR GEORGE. Some account of his public life in the Canadas..... Gd. 8vo, *London*, 1823.

PRÉVOST, Rév. M. F. X. Notice sur sa vie et sa mort. In-18, *Montréal*, 1864.

Price (Rev. Ed.).—Sick calls, from the diary of a missionary priest. 12mo, *New York*, 1850.

Prideaux.—Histoire des Juifs et des peuples voisins depuis la décadence du royaume d'Israël et de Juda jusqu'à la mort de Jésus-Christ. Traduit de l'anglais. Nouvelle édition. 6 vol. in-12, *Amsterdam*, 1755.

——— ———La vie de Mahomet..... avec figures. In-18, *Amsterdam*, 1698.

Prime Jones (W.).—The military and political events accompanying the conquest and settlement of the Island of Britain, by the Saxons, Danes and Normans. 12mo, *London*, 1872.

PRINCE OF WALES. Visit to America. Reprinted from the *Journal of Education*. 8vo, *Montreal*, 1860.

———————Addresses presented during his state visit to B. N. America, with the replies..... 8vo, 1860.

———————The New England tour of the Prince of Wales..... 2nd edition. 8vo, *Boston*, 1860.

PRINCIPE (le) de non-intervention. *Paris*, 1860. 16 pages in-8. *Broch. Franç.* vol. 2.

PRINCIPES de la langue des sauvages appelés Sauteux. In-12, *Québec*, 1839.

PRINCIPLES OF EQUITY. 2nd edition corrected and enlarged. 4to, *Edinburgh*, 1767.

PRINDLE, H. G. Proceedings in the Senate on the investigation of the charges preferred against H. G PRINDLE, country judge... 2 vol. Gd. 8vo, *Albany*, 1874.

PROCEEDINGS had in the Legislature of Upper Canada 1831-32-33 on the subject of lands set apart for schools..... 41 pages 8vo, *Toronto*, 1839. *Broch. Can.* vol. 87.

PROCEEDINGS of the American Association for the advancement of science, 1853. 8vo, *Cambridge*, 1856.

PROCEEDINGS at the dedicace of the building for the Public Library of Boston. 8vo, *Boston*, 1858.

PROCÈS DES EX-MINISTRES (Prince de Polignac, etc.) 3e édition. 3 vol. in-32, *Paris*.

PROCHAINE SESSION (la) du Parlement du Bas-Canada. 12 pages in-8. *Broch. Can.* vol. 73.

Proctor (A. Anne).—Legends and lyrics. 12mo, *New-York*, 1862.

PROGRESS of events in Canada. From the « *London and Westminster Review* » 1837. 15 pages 8vo. *Broch Can.* vol. 75.

PROMENADES d'un naturaliste, par M. V. O. 5édition. In-12, *Tours*, 1851.

Provancher (l'abbé L.).—Petite faune entomologique du Canada..... Illustrée. Vol. 1er. In-12, *Québec*, 1874.

PROVINCIAL PENITENTIARY. Report on the conduct of....., 4to, *Montréal*, 1849.

Prud'homme (Firmin).—Napoléon à Ste. Hélène ; scènes historiques .... *Montréal*, 1831. 16 pages in-8. *Broch. Can.* vol. 74.

PREMIRE RESPONSE de Calottin à loigne auteur de supplement. 23 pages in-8, *Visé*. *Broch. Franç.* vol. 7.

PRUVOST, le capt. Quelques traits de sa vie. Souvenirs de la guerre de Crimée. In-12, *Lille*, 1860.

Puget de S. Pierre.—Histoire des Druses, peuple du Liban..... avec figures. In-12, *Paris*, 1763.

Pugin (A.).—Remarques sur l'architecture gothique et sur les imitations modernes de ce style..... Traduit par A. LEROY. 2 vol. en 1. vol. in-4to, *Paris*, 1867.

Puibusque (A. de).—Le conte Lucanor, apologues et fabliaux du 14e siècle. Tradnit de l'espagnon..... In-8, *Paris*, 1854.

————————Histoire comparée des littératures espagnole et française. 2 vol. in-8, *Paris*, 1843.

————————Les prisonniers français en Russie, mémoires et souvenirs du marquis de Sérang. 2 vol. in-8, *Paris*, 1836.

Pujos (Maurice).—De la législation civile, criminelle et administrative des États-Pontificaux..... In-8, *Paris*, 1862.

Pulbrook (Anthony).—The ballot act 1872..... 12mo, *London*, 1874.

PUTNAM'S Monthly Magazine of American literature, science and art..... Vol. 9 et 10. 2nd vol. 8vo, *New York*, 1857.

QUARTERLY LIST of the officers of the active volunteer force of Montreal, 1863. M. S. 12mo oblong.

Quatrefages (de).—Notes sur la machoire d'Abbeville. In-4to, 1863.

QUÉBEC. Le deuxième centenaire de l'érection du diocèse de Québec. In-8, *Québec*, 1874.

QUEBEC ALMANAC and British American Kalendar for 1807, 1815, 1816, 1818, 1821, 1822, 1823, 1824, 1826, 1827, 1829, 1831, 1832, 1833, 1834, 1835, 1836, 1837, 1840, 1841, 1842, 1850. 22 vol. in-18, *Quebec*.

QUEBEC AND SAGUENAY RAILWAY. Report on the survey of———. *Quebec*, 1854. 68 pages 8vo. *Broch. Can.* vol. 97.

QUEBEC GAZETTE. Centenary number. Illustrated edition. Folio, *Quebec*, 21st June, 1864.

QUEBEC MAGAZINE (the). 8vo, *Quebec*, 1792-93.

QUEEN'S BENCH and practice court reports, Upper Canada. 7th Vict. to 37th Vict. 34 vol. 8vo, *Toronto*.

Quérard (J. M.).—Littérature française. *Vide* LITTÉRATURE.

Quesnel.—Colas et Colinette ou le bailli dupé. Comédie..... In-12, *Québec*, 1808

QUESTION D'ORIENT (la). Un homme et une solution. *Paris*, 1860. 48 pages Gd. in-8. *Broch. Franç.* vol. 3.

QUESTION SUR LES BALS. Essai de discussion oratoire sur les bals. In-8, *Paris*, 1832.

Quicherat (L.).—Traité de versification française..... 22e édition. In-8, *Paris*, 1872.

————————Dictionnaire français-latin..... 20e tirage. Gd. in-8, *Paris*, 1875.

————————et A. DAVELUY. Dictionnaire latin-français..... 28e tirage. Gd. in-8, *Paris*, 1875.

Quin (J.).—Mémoires autographes de Don Iturbide..... Traduit de l'anglais par J. T. PAUSOT. In-8, *Paris*, 1824.

Quintiliani (M. Fab.) declamationum liber cum ejusdem dialogo de causis corruptæ et eloquentiæ. 12mo, *Oxonii*, 1692.

Quinton (A.).—Auréli[illegible] ou les Juifs de la porte Capène. 2e édition. 2 vol. in-8. *Paris*, 1867.

Rabiou (l'abbé).—Les fleurs de la poésie française depuis le 16e siècle.....4e édition. In-8, *Tours*, 1856.

Rabuté (P. L. C.).—Tarif général du poids spécifique des métaux.....2e édition. In-8, *Paris*, 1841.

Racine (l'abbé A.).—Discours prononcé au Tridnum de Saint-Vincent de Paul..... *Québec*, 1866. 52 pages in-8. *roch. Can.* vol. 99.

Racine (Louis).—Poésies, poëme de la religion, de la grâce, odes sacrées.....In-12, *Paris*, 1853.

Raikem (J. J.), et **Polain** (M. L.).—Coutumes du pays de Liége. 2 vol. in-4to, *Bruxelles*, 1870-73.

Ralegh (Sir Walter).—The history of the world. New edition..... 6 vol. 8vo, *Edinburgh*, 1820.

Ram (James).—A treatise on facts as subjects of inquiry by a jury. 3rd american edition by J. TOWNSEND. Gd. 8vo, *New York*. 1873.

Ram (James).—The science of legal judgment, with additions and annotations by J. Townsend. Gd. 8vo, *New York*, 1871.

Ramon de la Sagra.—Cinq mois aux Etats-Unis en 1835..... Traduit de l'espagnol par R. Baissas. In-8, *Bruxelles*, 1837.

Ramsay (E. B.).—Reminiscenses of scottish life and character. 7th edition. 12mo, *Boston*, 1861.

Ramsay (David). The history of the American revolution. 2 vol. 8vo, *London*, 1791.

————The life of Geo. Washington. 8vo, *New York*, 1807.

Ramsay (M.).—Voyage de Cyrus..... Nouv. édition. In-12, *Paris*, 1826.

Ramsay (T. K.).—Government commissions of inquiry. *Montreal*, 1863. 18 pages 8vo. *Broch. Can.* vol. 101

Rapet (J. J.)—Manuel de morale et d'économie politique à l'usage des classes ouvrières. In-12, *Paris*, 1858.

Raspail (F. V.)—Nouveau système de chimie organique..... 2e édition. 3 vol. in-8 et un atlas in-8 oblong, *Paris*, 1838.

————Nouveau système de physiologie végétale et de botanique. 2 vol. in-8, *Paris*, 1837.

Ratisbonne (l'abbé).—The life and times of St. Bernard. Translated by H. E. Manning. 12mo, *New York*, 1855.

Ratisbonne (Louis).—Morts et vivants. Nouvelles impressions littéraires. In-18, *Paris*, 1860.

Rattos (Dionyse).—Constantinople ville libre. Solution de la question d'Orient. *Paris*, 1860. 48 pages in-8. *Broch. Franç.* vol. 3.

Ravignan, Father de. His life. *Vide* Ponlevoy.

Rawlinson (George).—The five great monarchies of the ancient Eastern World..... 3 vol. Gd. 8vo, *London*, 1862-65.

Raynal (G. T.).—Histoire philosophique et politique des établissements et du commerce des Européens dans les deux Indes. 7 vol. in-8, *Maestricht*, 1775.

Raynouard.—Les Templiers. Tragédie..... In-8, *Paris*, 1815.

Read (T. B.).—The new pastoral. 12mo, *Philadelphia*, 1855.

Reade (John).—The prophecy of Merlin and other poems. 12mo, *Montreal*, 1870.

Reasons for a corporation, or a reply to Dissuasor and other who oppose the incorporation of Montreal. 28 pages 8vo, *Montreal*, 1827. *Broch. Can.* vol. 75.

Reboul (J.).—Poésies nouvelles. In-18, *Paris*, 1846.

————Les traditionnelles. Nouvelles poésies. In-18, *Paris*, 1857.

Reboul (J.).—Poésies, précédées d'une notice biographique et littéraire. Nouv. édition. In-12, *Paris*, 1842.

Recherches philosophiques sur les Américains ou mémoires intéressants pour servir à l'histoire de l'espèce humaine par M. de P... avec une dissertation sur l'Amérique par Dom Pernety. 3 vol. in-12, *Londres*, 1771.

Récits moraux à l'usage de l'enfance et des salles d'asile. Broch. in-8, *Paris. Broch. Franç.* vol. 13.

Reclus (Élisée).—La terre; description des phénomènes de la vie du globe, avec cartes et figures. 2e édition. 2 vol. Gd. in-8, *Paris*, 1870-72.

———————The ocean, atmosphere and life. Illustrated.....8vo, *New York*, 1873.

Récolte de l'hermite (la), ou choix de morceaux d'histoire peu connus, anecdotes..... In-8, *Paris*, 1813.

Recueil d'édits et d'ordonnances royaux sur le fait de la justice, etc., contenant les ordonnances de Philippe VI, Jean I, Charles V, Charles VI, etc..... 2 vol. in-folio, *Paris*, 1720.

Recueil de prières, catéchisme et cantiques à l'usage des sauvages de la Baie d'Hudson. In-18, *Montréal*, 1866.

Recueil de voiages au Nord, contenant divers mémoires très-utiles au commerce et à la navigation. 10 vol. in-12, *Amsterdam*, 1715-1738.

Recueil des anciennes ordonnances de la Belgique. *Vide* Belgique.

Recueil des ordonnances synodales et épiscopales du diocèse de Québec..... In-8, *Québec*, 1839.

Recueil des expressions vicieuses et des anglicismes les plus fréquents, par un membre de la Société Typographique de Québec. 46 pages in-32. 1861. *Broch. Can.* vol. 117.

Redfield (A. A.).—Law of negligence. *Vide* Shearman.

Redfield (A. M.).—Zoological science or nature in living forms, illustrated. 8vo, *New York*, 1858.

Reed (Henry).—Lectures of the British poets. 12mo, *Philadelphia*, 1857.

Reeves (John).—History of the government of the Island of Newfoundland..... 8vo, *London*, 1793.

Réflections (quelques) sur la dernière élection du quartier-ouest de la cité de Montréal. 15 pages in-8, *Montréal*, 1832. *Broch. Can.* vol. 79.

Réflections sur la colonie de Saint-Domingue..... 2 vol. in-8, *Paris*, 1796.

Refutation of the crown officers on the right of the Séminary of Montreal to the property in its possession. *Montreal*, 1840. 80 pages 8vo. *Broch. Can.* vol. 89.

Règles et articles pour mieux gouverner toutes les forces de Sa Majesté..... In-12, *Québec*, 1796.

Régnier.—Œuvres. 2 vol. in-18, *Londres*, 1746.

Regulations for the army of the United States, 1861. 12mo, *New York.*

Reines du monde (les), par nos premiers écrivains. Ouvrage publié sous la direction de J. G. D. Armengaud. In-folio, *Paris*, 1862.

Relations de divers voyages curieux qui n'ont point esté publiées ou qui ont esté traduites d'Hacluyt, de Purchas et d'autres voyageurs..... In-folio, *Paris*, 1663.

Remarks made on a short tour between Hartford and Quebec in the autumn of 1819. 12mo, *New Haven*, 1820.

Remarques en réponse à un article intitulé "Session prochaine du Parlement du B. C." relativement aux difficultés existantes sur les finances..... *Québec*, 1827. 35 pages in-8. *Broch. Can.* vol. 73.

Rémusat (Charles de).—Saint-Anselme de Cantorbéry..... 2e édition. In-12, *Paris*, 1868.

Rémusat (Paul de).—Les sciences naturelles, études sur leur histoire, des races humaines..... In-12, *Paris*, 1857.

Renaissance Louisianaise (la). Revue publiée à la Nouvelle-Orléans..... Vol. 3. In-4to, 1863-64.

Renauldon.—Dictionnaire des fiefs et des droits seigneuriaux..... In-4to, *Paris*, 1765.

Rendu (Eugène).—Les Français ; grandes époques de leur histoire..... In-12, *Paris*, 1870.

Renouard (A. A.).—Annales de l'imprimerie des Alde..... 3 vol. in-8, *Paris*, 1803-1812.

Renouvier (Ch.).—Manuel de philosophie ancienne. 2 vol. in-18, *Paris*, 1844.

Réponse relative aux officiers de justice dans le Bas-Canada. In-8, *Québec*, 1853.

Réponse à la brochure rouge. Mensonges dévoilés. 31 pages in-8.

REPORTS AND EVIDENCE on the Special Committee of the House of Assembly, L. C. Petitions praying the redress of grievances. 12mo, 1829.

REPORTS OF THE COMMISSIONERS (Gosford, Grey and Gipps) appointed to inquire into the grievances complained of in Lower Canada. Folio, 1837.

RÉPUBLIQUE (la) et la religion. *Paris*, 1848. 32 pages in-32. *Broch. Franç.* vol. 21.

Resbecq (A. de Fontaine de).—Voyage littéraire sur les quais de Paris. Lettres à un philosophe de province. In-12, *Paris*, 1857.

RESOURCES OF THE CANADA (the), or sketches of the physical and moral means ..... by a QUERIST. 43 pages 8vo, *Quebec*, 1813. *Broch. Can.* vol. 76.

Reumont (A. de).—The Carafas of Maddaloni: Naples under spanish dominion. Translated from the German. 12mo, *London*, 1854.

REVIEW OF THE GOVERNMENT and grievances of the Province of Quebec since the conquest of it by the British arms..... *London*, 1788. 110 pages 8vo. *Broch. Can.* vol. 71.

Révoil (B. H.).—Chasses dans l'Amérique du Nord. Nouvelle édition, illustrée. In-8, *Tours*, 1869.

REVUE BRITANNIQUE, depuis 1861 jusqu'en 1872. 34 vol. in-8.

REVUE DE BRETAGNE ET DE VENDÉE. 36 vol. in 8, *Nantes*, 1857-1875.

REVUE CONTEMPORAINE. 110 vol. in-8, *Paris*, 1852-1870.

REVUE CRITIQUE de jurisprudence. Nouvelle série. 3 vol. in-8, *Paris*, 1871-73.

REVUE DES QUESTIONS HISTORIQUES. Vol. 17. In-8, *Paris*, 1875.

REVUE EUROPÉENNE. Lettres, sciences, arts, voyages et politique. 18 vol. in-8, *Paris*, 1859-1862.

REVUE DES DEUX MONDES. 146 vol. in-8, *Paris*, 1846-1872.

REVUE DU DROIT INTERNATIONAL, 1873-74. 2 vol. in-8, *Paris*.

REVUE DU MONDE COLONIAL, publiée sous la direction de M. A. Noirot. 9 vol. in-8, *Paris*, 1863-65.

REVUE FRANÇAISE (la). Tomes 1, 3, 4, 5. 4 vol. in-8, *New York*, 1834-36.

REVUE MARITIME ET COLONIALE depuis sa fondation en 1861. 40 vol. in-8, *Paris*.

REVUE UNIVERSELLE DES MINES, de la métallurgie, des travaux publics..... Tome 2e. 8vo, *Paris*, 1857-58.

REVUE UNIVERSELLE DES ARTS, publiée par Paul Lacroix. 22 vol. reliés en 11 vol. in-8, *Paris*, 1855-66.

Reybaud (Louis).—Jérôme Paturot à la recherche d'une position sociale. Nouv. édition. In-18, *Paris*, 1873.

————————Jérôme Paturot à la recherche de la meilleure république. Nouv. édition. In-18, *Paris*, 1870.

————————Le coq du clocher. Nouv. édition. In-18, *Paris*, 1872.

————————Le dernier des commis voyageurs ; les aventures d'un fifre. Nouv. édition. In-18, *Paris*, 1868.

Reynolds (John).—The pioneer history of Illinois..... 12mo, *Belleville*, 1852.

Rhees (Wm. J.).—Manual of public libraries, institutions and societies in the United States and British Provinces of North America. Gd. 8vo, *Philadelphia*, 1859.

Rich (Anthony).—Dictionnaire des antiquités romaines et grecques, avec gravures. In-12, *Paris*, 1859.

Richard (A.).—De la conformation du cheval..... In-8, *Paris*, 1847.

Richard (M. A.).—Voyage en Abyssinie, 1839-1843. *Vide* LEFEBVRE.

Richardson (Sir John).—The Polar regions. Gd. 8vo, *Edinburgh*, 1861.

————————Artic searching expedition ; a journal of a boat-voyage through Rupert's Land and the Artic Sea in search of Sir John Franklin. Illustrated. 2 vol. 8vo, *London*, 1851.

Richardson (Major).—Wacousta or the prophecy ; a tale of the Canadas. 2nd edition. 3 vol. in 1 vol. 12mo, *London*, 1840.

Richelieu (le cardinal de).—Traité qui contient la méthode la plus facile et la plus assurée pour convertir ceux qui se sont séparés de l'Église. Nouv. édition. In-4to, *Paris*, 1662.

Richmond (W. H.).—Book of legal forms and law manual for the legal transaction of business..... 2nd edition. 8vo, *Toronto*, 1859.

————————Supplement to Richmond's legal forms and law manual..... 8vo, *Toronto*, 1860.

Riddle (Edward).—A treatise on navigation and nautical astronomy adapted to practice..... 5th edition. 8vo, *London*, 1849.

Ridgeway (Wm.), **Lapp** (Wm.) and **Schoales** (John).—Irish reports of cases determined in the King's Courts, Dublin, 34 and 35 George III. Gd. 8vo, *Dublin*, 1796.

Riedesel (Mme de).—Letters and memoirs relating to the war of American Independence and the capture of the German troups at Saratoga. Translated from the German. 12mo, *New York*, 1827.

Rigault (H.).—Histoire de la querelle des anciens et des modernes. In-8, *Paris*, 1856.

Rig-Véda ou livre des hymnes, traduit du sanscrit par M. Langlois. 4 vol. Gd. in-8, *Paris*, 1848.

Ritchie (Leitch).—History of France. 18mo, *Edinburgh.*

Robb (C.).—The metals in Canada. *Vide* Wilson.

Robbins (Rev. R.).—Outlines of ancient and modern history..... Illustrated. 2 vol. in 1 vol. 12mo, *Hartford*, 1836.

Robert (A. C. M.).—Fables inédites des siècles 12e, 13e et 14e, et fables de Lafontaine rapprochées de celles de tous les auteurs qui avaient avant lui traité les mêmes sujets, avec gravures. 2 vol. in-8, *Paris*, 1825.

Roberts (David) and **Brockedon** (Wm.).—Egypt and Nubia, from drawings made in the spot by David Roberts, with historical descriptions by Wm. Brockedon. 2 vol. folio, *London*, 1846.

Roberts (David) and **Croly** (Rev. G.).—The Holy Land, Syria, Arabia, Egypt..... from drawings by D. Roberts, with historical descriptions by Rev. G. Croly..... 2 vol. folio, *London*, 1842.

Robertson (Hon. J. G.).—Exposé de la position financière, 28 Novembre 1872. 32 pages in-8, *Québec.*

————————————Discours sur le budget 29 Nov. et 13 Fév. 1874. 62 pages in-8, *Québec.*

————————————Speech on the budget 29 Nov. 1872. 35 pages 8vo, *Quebec.*

————————————Discours sur le budget 2 Février 1875. 36 pages in-8, *Québec*, 1875.

————————————Speech on the budget 2nd Febry. 1875. 36 pages 8vo, *Quebec.*

Robertson (Miss Margaret).—An essay on common school education. 26 pages 8vo, *Sherbrooke. Broch. Can.* vol. 100.

Robertson (Wm.).—Works. 10 vol. 12mo, *London*, 1826, viz :

1-2-3. History of Scotland.
4-5-6-7. History of Charles V.
8-9-10. History of America.

Roberval.—Voyage. *Vide* Cartier.

Robin (l'abbé).—Nouveau voyage dans l'Amérique Septentrionale en 1781, et campagne de l'armée du comte de Rochambeau. In-8, *Philadelphie*, 1783.

Robin (C.).—Extrait relatif au Canada, de l'histoire de l'exposition universelle de 1855. *Québec*, 1856. 15 pages in-8. *Broch. Can.* vol. 79.

Robinson Crusoe.—His life with an account of his travels round three parts of the globe, written by himself..... 12mo, *London.*

Robinson Crusoe. His life. *Vide* de Foe.

Rochambeau (De).—Mémoires militaires, historiques et politiques. 2 vol. in-8. *Paris*, 1824.

Roche (H. P.) and **Hazlitt** (Wm.).—The law and practice in bankruptcy..... 2nd edition. 8vo, *London*, 1873.

Rochère (Eugénie de la).—Les chatelaines de Roussillon ou le Quercy au 16e siècle. 4e édition. In-12, *Tours*, 1855.

———————Tebaldo ou le triomphe de la charité. 2e édition. In-12, *Tours*, 1856.

Rochester (Mark).—The Derby ministry; a series of cabinet pictures. 2nd edition. 12mo, *London*, 1859.

Rochon (l'abbé).—Recueil de mémoires sur la mécanique et la physique. In-12, *Paris*, 1783.

Roebuck (J. A.).—History of the whig ministry of 1830 to the passing of the Reform bill. 2 vol. 8vo, *London*, 1852.

Roland (Mme.).—Mémoires, avec une notice de la vie de l'auteur, des notes..... 2e édition. 2 vol. in-8, *Paris*, 1821.

Rollin (Charles).—Œuvres complètes. 60 vol. in-8 et 1 atlas, *Paris*, 1807; savoir :

Vol. 1-17. Histoire ancienne des Egyptiens, des Carthaginois, des Assyriens, des Babyloniens, des Mèdes, des Perses, des Macédoniens, des Grecs.

Vol. 18-35. Histoire romaine depuis la fondation de Rome jusqu'à la bataille d'Actium.

Vol. 36-58. Traité des études ou de la manière d'étudier les belles lettres, par rapport à l'esprit et au cœur.

Vol. 59-60. Opuscules contenant ses lettres, discours, poésies, etc.

———————The ancient history of the Egyptians, Carthaginians, Assyrians, Babylonians, Medes and Persians, Macedonians, &c. Translated from the french..... 10 vol. 12mo, *London*, 1827.

Rolph (Thomas).—A brief account together with observations made during a visit to the West Indies, and a tour through the United States, 1832-33..... 8vo, *Dundas*, 1836.

Roman (l'abbé).—Mémoires historiques et inédits sur les révolutions arrivées en Danemark et en Suède, 1770-72..... In-8, *Paris*, 1807.

ROMAN MARTYROLOGY (the), published by order of Gregory XIII..... Translated from the latin. 12mo, *Baltimore*, 1869.

ROME ET CONSTANTINOPLE. 30 pages in-8, *Paris*, 1860. *Broch. Franç.* vol. 3.

ROOTHAAN, le R. P. Jean. Allocution sur sa vie et ses vertus, prononcée à Rome 1853. 31 pages in-8, *Paris. Broch. Can.* vol. 103.

ROSE ET JOSÉPHINE. Nouvelle historique 1812-15, par MME. M. G. E. 8e édition. In-12, *Tours*, 1854.

Rosenwald (V.).—Annuaire historique universel, ou histoire politique pour 1861..... In-8, *Paris*, 1866.

Ross (Alex.).—Adventures of the first settlers on the Oregon or Columbia river..... 12mo, *London*, 1848.

Ross (Mrs. Alex.).—A legend of the Grand Gordons. 2nd edition. 8vo, *Montreal*, 1875.

——————The wreck of the white bear. Eas[illegible]laman. 2 vol. 8vo, *Montreal*, 1870.

Ross (Capt. John).—A voyage of discovery made for the purpose of exploring Baffin's Bay and inquiring into the probability of a North West passage. 4to, *London*, 1819.

——————Narrative of a second voyage in search of a North West passage, and of a residence in the Arctic regions, 1829-1833..... 8vo, *Paris*, 1835.

Rossi (Gio. G. de).—Le fontane di Roma nelle Piazze..... 4to oblong, *Roma.*

——————Il nuovo teatro delle fabriche, et edificii in prospettiva di Roma moderna..... 4to oblong.

ROUGES (les) ET LES BLEUS devant le pays ; quelques pages de politique. 101 pages in-8, *Montréal*, 1875.

Rouquette (l'abbé Adrien).—Les savanes ; poésies américaines. In-12, *Paris*, 1841.

——————L'Antoniade ou la solitude avec Dieu ; poëme érémétique. In-8, *Nouvelle-Orléans*, 1860.

——————Sainte-Clotilde et son siècle..... Gd. in-8, *Paris*, 1867.

Rous (Francis).—Archæologiæ atticæ. Seven books of the attick antiquities..... 9th edition. Little 4to, *London*, 1685. (Ce volume est relié avec GODWIN *Romanæ historiæ.*

Rousseau (l'abbé).—Notices sur les 70 serviteurs de Dieu mis à mort pour la foi en Chine, au Tong-King et en Cochinchine..... In-12, *Paris*, 1855.

Rousseau (J. B.)—Odes, cantates, épitres et poésies diverses. 2 vol. in-18, *Paris*, 1799.

————————OEuvres. *Vide* MALHERBE et BOILEAU-DESPRÉAUX.

Rousseau (J. J.).—Lettres élémentaires sur la botanique. 2 vol. in-8, 1789.

————————Considérations sur le gouvernement de la Pologne et sur la réformation projetée. In-32, *Londres*, 1782.

Rousseau (S.).—The flowers of Persian literature containing extracts from the most celebrated authors..... 4to, 1801.

Rousset.—Recueil historique d'actes, négociations, mémoires et traités depuis la paix d'Utrecht jusqu'au 2e congrès de Cambray. 14 vol. in-12, *La Haye*, 1728-1740.

Rovigo (le duc de).—Extrait de ses mémoires concernant la catastrophe du duc d'Enghien. 4e édition. In-8, *Paris*, 1823.

————————Mémoires écrits de sa main pour servir à l'histoire de l'empereur Napoléon. 4 vol. en 2 vol. in-8, *Paris*, 1828.

Rowan (F.).—History of England. 18mo, *Edinburgh*, 1851.

Rowcroft (C.).—The Australian Crusoes..... 12mo, *Philadelphia*, 1859.

Roy (Alph. de).—Ascension de l'Etna, août 1863, souvenirs de vacances. In-18, *Liége*, 1866.

Roy (J.).—Histoire du Canada à l'usage des écoles. In-12, *Montréal*, 1854.

Roy (J. J. E.).—La France au douzième siècle..... 3 édition. In 12, *Tours*, 1854.

————————Charlemagne et son siècle. 8e édition. In-12, *Tours*, 1854.

————————Histoire de la chevalerie. 7e édition. In-12, *Tours*, 1853.

————————Histoire de Charles V. 2e édition. In-12, *Tours*, 1852.

————————Histoire de Léon XI. 7e édition. In-12, *Tours*, 1856.

————————Histoire de Jeanne d'Arc dite la Pucelle d'Orléans. 11e édition. In-12, *Tours*, 185.

————————Histoire de Bossuet. 7e édition. In-12, *Tours*, 1854.

————————Histoire de Florence. In-12, *Tours*, 1855.

————————L'Empire du Brézil, Souvenirs de voyage par A. X., recueillis et publiés par J. J. E. Roy. In-8, *Tours*, 1858.

ROYAL COMMISSION 1836. Message of Lord Gosford laying before Legislative Council a copy of his instructions and of the instructions to the Royal Commission. 8vo, *Quebec.*

ROYAL MILITARY CHRONICLE (the), or the British officer's monthly register ..... 2nd edition. 8 vol. 8vo, *London*, 1813.

Rozet.—Voyage dans la régence d'Alger ou description du pays occupé par l'armée française en Afrique. 3 vol. in-8 et atlas in-4to, *Paris*, 1833.

RUBIS DELECTÆ, collegebat ex melioris notæ latinis gallicisque poetis FRANCISCUS BERTHAND. 12mo, *Parisiis*, 1757.

Russell (Benjamin).—Report of cases determined in the election court of Nova Scotia. 97 pages 8vo, *Halifax*, 1874.

Russell (John Earl).—Recollections and suggestions 1813-1873. 2nd edition. Gd. 8vo, *London*, 1875.

Russell (Right Revd.).—Egypt ancient and modern. 12mo, *London*, 1857.

Russell (Wm.).—Extraordinary women; their girldhood and early life, with illustrations. 12mo, *London*, 1857.

Russell (Wm. H.).—My diary North and South. Gd. 8vo, *New York*, 1863.

RUSSIE (la) et la question d'Orient. *Paris*, 1860. 32 pages in 8. *Broch. France*, vol. 3.

RUSSIE CONTEMPORAINE (la). In-12.

RUYTER (Michel de).—Sa vie et ses actions mémorables. In-18, *Amsterdam*, 1677.

RYLAND'S CASE. Documents relative to Mr. Ryland's claim on government..... *Montreal*, 1848. 117 pages 8vo. *Broch. Can.* vol. 101.

S*** (Mme. M. R.).—Aline et Marie, ou les jeunes Parisiennes en Suisse. 7e édition. In-12, *Tours*, 1854.

SABBATH hymn book for the service of song in the House of Lord. 12mo, *New York*, 1858.

Sabine (Lorenzo).—Biographical sketches of Loyalists of the American revolution..... 2 vol. Gd. 8vo, *Boston*, 1864.

SADLIER'S catholic almanac and ordo for 1864-1865..... 2 vol. 12mo, *New York.*

Sadlier (Mrs. J.).—Con O'Regan or emigrant life in the New World. 8vo, *New York.*

———————Old and new or taste versus fashion. 18mo, *New York*, 1863.

Sadlier (Mrs. J.).—The old house by the boyne, or recollections of an irish borough. 18mo, *New York*, 1865.

———————.———The hermit of the rock. A tale of cashel. 18mo, *New York*, 1863.

———————.———The Blakes and the Flanagans. A tale of Irish life in the United States. 12mo, *New York*, 1861.

———————.———The Spanish cavaliers. A tale of the Moorish wars in Spain. Translated from the french by Mrs. J. Sadlier, 18mo, *New York*, 1861.

Sagean (Mathias).—Extrait de la relation de ses aventures et voyage. In-8 de 32 pages, *Nouvelle York*, 1863.

Saint-Albin (Alex. de).—Histoire de Pie IX et de son pontificat. 2e édition. 2 vol. Gd. in-8, *Paris*, 1870.

Sr. Alphonsus Maria de Ligorio. The eternal truths; preparation for death..... 18mo, *New York*, 1857.

Saint-Amand (J. de).—Les Romagnes. Notes historiques. *Paris*, 1860. 156 pages in-8. *Broch. Franc.* vol. 1.

St. Augustin de Tranchepain (la Rde Mère). — Relation du voyage des premières Ursulines à la Nouvelle-Orléans..... In-12 de 62 pages, *Nouvelle York*, 1859. *Vide* Gravier.

Saint-Augustin. Son histoire par Poujoulat. 5e édition. In-8, *Tours*, 1866.

Saint-Eustache. Notice descriptive et historique sur l'église et la paroisse de Saint-Eustache de Paris. In-12, *Paris*, 1855.

St. Frances of Rome. His life by Lady G. Fullerton. 12mo, *New York*.

Saint-François de Salles.—Œuvres complètes. Nouv. édition..... 5 vol in-8, *Lyon* et *Paris*, 1855.

Saint-Genis (V. de).—Les femmes d'autrefois. In-18, *Paris*, 1869.

Saint-Germain (J. T. de).—Les roses de Noël. Dernières fleurs. 2e édition. In-12, *Paris*, 1860.

———————.———Pour parvenir; légende. In-18, *Paris*, 1861.

———————.———La treve de Dieu; souvenirs d'un dimanche d'été. In-12, *Paris*, 1862.

Saint-Hermel (E. de).—Pie IX. In-18, *Paris*, 1854.

Saint-Hilaire (E. Marco de).—Histoire populaire de Napoléon et de la Grande Armée. Illustrée par Jules David. Gd. in-8, *Paris*, 1852.

St. John (Mrs. H.).—Audubon the naturalist of the New World, and his adventures and discoveries..... 12mo, *Boston*, 1861

St. John de Crèvecœur.—Lettres d'un cultivateur américain adressées à Wm. S **, 1770-1786. Traduites de l'anglais. 2 vol. in-8, *Paris*, 1787.

Saint-Marc Girardin.—Cours de littérature dramatique ou de l'usage des passions dans le drame. 4 vol. in-18, *Paris*, 1855.

SAINT-PATRICK. His popular life by AN IRISH PRIEST. 12mo, *New York*, 1863.

SAINT-PAUL OF THE CROSS. His life. *Vide* PIUS.

Saint-Pierre (l'abbé de).—Les rêves d'un homme de bien qui peuvent être réalisés..... In-12, *Paris*, 1775.

Saint-Priest (le comte de).—Lettres et instructions de Louis XVIII..... In-8, *Paris*, 1845.

SAINT-VINCENT DE PAUL. Sa vie par l'ABBÉ COLLET. In-12, *Tours*, 1853.

SAINTE ENFANCE. Rapport de l'œuvre de la Sainte Enfance pour le Canada, etc., 1858. Notice et compte-rendu de la Sainte Enfance 1860. *Broch. Can.* vol. 110.

Sainte-Foi (Charles).—Le livre des peuples et des rois. In-12, *Tournai.*

————————Vies des premières Ursulines de France..... 2 vol. in-12, *Paris*, 1856.

Sainte-Hélène (Ch. de).—Servitude et liberté. Souvenirs de voyages dans le pays Rhénan. In-12, *Liége*, 1849.

SAINTE-PAULE. Son histoire. *Vide* LAGRANGE.

Salinis (Mgr. Ant. de).—Instruction pastorale sur le pouvoir, à l'occasion du rétablissement de l'empire. *Paris*, 1855. 57 pages in-8. *Broch. Can.* vol. 103.

Sallaberry (J. D. J.).—Chants populaire du Pays Basque ; paroles et musiques originales, avec traduction française. Gd. in-8, *Bayonne*, 1870.

Sallustii Crispi Opera omnia quæ extant, interpretatione et notis illustravit D. CRISPINUS, in usum Serenissimi Delphini. 8vo, *Philadelphiæ*, 1804.

SALMAGUNDI, or the Whim-Whams and opinions of L. Langstaff. 18mo.

Salmasii (Claudii) de manna et saccharo commentarius. *Parisiis*, 1663. 95 pages in-12. *Broch. Franç.* vol. 19.

SALON DE 1867. Explication des ouvrages de peinture, sculpture, architecture, etc., des artistes vivants exposés aux Champs-Elysés, 1867. In-18, *Paris*, 1867.

Salvador (J.).—Histoire de la domination romaine en Judée et de la ruine de Jérusalem. 3 vol. in-18, *Bruxelles*, 1847.

Salverage (M. de).—Le parfait jardinier moderne. In-12, *Paris*, 1850. (Ce vol. est relié avec le *Parfait Bouvier* de Kerpelani.

Salverte (E.). — Essai historique et philosophique sur les noms d'hommes et de lieux considérés principalement dans leur rapport avec la civilisation. 2 vol. in-8, *Paris*, 1824.

Sand (George).—La petite Fadette. Nouvelle édition. In-18, *Paris*, 1869.

————————La mare au diable. Nouv. édition. In-18, *Paris*, 1869.

————————François le Champi. Nouv. édition. In-18, *Paris*, 1869.

Sandeau (Jules).—Sacs et parchemins. Nouv. édition. In-18, *Paris*, 1870.

————————Olivier, suivi du Concert pour les pauvres. In-18, *Paris*, 1854.

Sandwith (H.).—A narrative of the siege of Kars..... New edition. 12mo, *London*, 1856.

Sanitary economy, its principles and practice..... 12mo, *Edinburgh*, 1850.

Sanson.—L'Amérique en plusieurs cartes nouvelles et exactes, en divers traitez de géographie et d'histoire..... Gd. in-8, *Paris*, 1657.

Sansum (O. B.).—Tables in dollars and cents showing the interest at 6 and 7 per cent on any sum..... 8vo, *Montreal*, 1857.

Santa Domingo. Historia de le Isla de Santa Domingo..... 18mo, *Madrid*, 1806.

Santarem (the Vicount).—Researches respecting Americus Vespucius and his voyages. Translated by E. V. Childe. 12mo, *Boston*, 1850.

Sargent (W.)—The history of an expedition against Fort Du Quesne in 1755 under General E. Braddock..... Gd. 8vo, *Philadelphia*, 1856.

Sarrasin, Michel, Médecin du roi à Québec. Notes biographiques sur ce médecin ; la plante qui porte son nom..... 12 pages in-8. *Broch. Can.* vol. 79.

Satyre Menippée de la vertu du catholicon d'Espagne et de la tenue des États de Paris. Nouv. édition..... In-12, *Ratisbonne*, 1609.

Saucié (D.).—Bossuet—De la jeunesse, ou morceaux extraits des principaux ouvrages de Bossuet par D. Saucié. In-8, *Tours*, 1853.

————————Histoire de la littérature française. 2e édition. In-8, *Tours*, 1855.

Saul. A drama in three parts. 8vo, *Montreal*, 1857.

Saunders (T. Wm.).—A treatise upon the law applicable to negligence 12mo, *London*, 1871.

Saurin.—Chefs-d'œuvre dramatiques. 2 vol. en 1 vol. in-32 *Paris*, 1788.

Sausseret (l'abbé).—Éloge historique de la sœur Marguerite Bourgeoys..... In-8, *Troyes*, 1864.

Saussure (H. B. de).—Voyages dans les Alpes, précédés d'un essai sur l'histoire naturelle des environs de Genève. 8 vol. in-8, *Neuchatel*, 1803.

SAUVAGES DU CANADA. Rapport des commissaires nommés pour s'enquérir des affaires des sauvages du Canada. Gd. in-8, *Toronto*, 1858.

Sauveur (Jules).—Mémoire sur la révision de la législation des cours d'eau non navigables ni flottables. In-12, *Bruxelles*, 1853.

————————Législation belge des établissements industriels dangereux, insalubres ou incommodes. In-8, *Bruxelles*, 1857.

Saxe-Weimar Eisenach (the duke of).—Travels through North America in 1822-26. 2 vol. in 1 vol. 8vo, *Philadelphia*, 1828.

Sayous (A.).—Histoire de la littérature française à l'étranger depuis le commencement du 17e siècle. 2 vol. in-8, *Paris*, 1853.

Scadding (Henry).—Toronto of old. Collections and recollections illustrative of the early settlement and social life of the capital of Ontario. Gd. 8vo, *Toronto*, 1873.

Scheffer (Arnotd).—Résumé de l'histoire de l'Empire Germanique. 2e édition. In-18, *Paris*, 1824.

————————Histoire des Etats-Unis de l'Amérique Septentrionale. In-12, *Paris*, 1825.

Schlegel (F.).—A course of lectures on modern history..... Translated by L. PURCELL and R. H. WHITELOCK. 12mo, *London*, 1849.

————————The philosophy of history. Translated from the German with a memoir of the author by J. B. ROBERSTON. 7th edition. 12mo, *London*, 1859.

Schlesinger (Max.).—Saunterings in and about London. The english edition by O. Wenckstern. 12mo, *London*, 1853.

Schmid (C.).—Œuvres choisies. 3e et 4e séries. Le bon Fridolin, Théodora, la guirlande de houblon, Fernando-Agnès, le serin, La chapelle de la forêt. 2 vol. in-12, *Tours*, 1863.

Schmit (J. P.).—Des moyens de recueillir et d'utiliser les engrais..... In-8, *Liége*, 1850.

Schoales (J.).—Irish reports. *Vide* RIDGEWAY.

Schoedler (F.) and **Medlock** (H.).—An introductory manual of the physical science, illustrated..... 12mo, *London*, 1858.

Schœll (F.).—Histoire abrégée de la littérature romaine. 4 vol. in-12, *Paris*, 1815.

————.—Histoire de la littérature grecque profane depuis son origine jusqu'à la prise de Constantinople. 2e édition. 8 vol. in-8, *Paris*, 1823–25.

Schoolcroft (H. R.).—The Indian in his wigwam or characteristics of the Red race of America. 8vo, *New York*, 1848.

————————.—Information respecting the history condition of the Indian tribes in the United States..... 5vol. Gd. 8vo, *Philadelphia*, 1853–56.

————————.—History of the Indian tribes of the United States, their present condition and prospects..... with illustrations. 4to, *Philadelphia*, 1857.

————————.—The myth of Hiawatha and other oral legends of the North America Indians. 18mo, *Philadelphia*, 1856.

————————.—Notes on the Iroquois..... Gd. 8vo, *New York*, 1846.

SCHOOL LIBRARIES in Upper Canada. General provisions of the law and regulations for the establishment of——. *Toronto*, 1854. 39 pages 12mo. *Broch. Can.* vol. 108.

Scoffern (John).—Elementary chemistry..... 8vo, *London*, 1855.

Scoresby-Jackson (R. E.).—The life of Wm. Scoresby. 12mo, *London*, 1861.

Scoresby (Rev. W.).—The Whaleman's adventures. 4th edition. 18mo, *London*, 1860.

Scott (Robert).—The history of England during the reign of George III..... 4 vol. 8vo, *London*, 1824.

Scott (Sir Walter).—The life of Napoleon III. 3 vol. en 1 vol. Gd. 8vo, *Philadelphia*, 1856.

————————.—Œuvres complètes. Traduction. 84 vol. in-18, *Paris*, 1826-1833.

————————.—Poetical works..... 12mo, *New York*, 1857.

Scotti (Mgr. A. A.).—Théorèmes de politique chrétienne..... 2 vol. in-8, *Bruxelles*, 1842.

SCOTTISH HIGHLANDS history. *Vide* KELTIC.

SCOURING (the) of the white horse..... 12mo, *Boston*, 1859.

SCRIPTURE TOPOGRAPHY; being some account of places mentioned in Holy Scripture..... Palestine, the Gentile world. 2 vol. 18mo, *London.*

Sears (M. U.).—The female encyclopædia of useful knowledge. Illustrated. 8vo, *London*, 1830.

Sédaine.—Œuvres choisies..... 3 vol. in-32, *Paris*, 1813.

Sedgwick (T.).—A treatise on the rules which govern the interpretation on construction of statuary and constitutional law. 2nd edition, with notes by J. N. POMEROY. Gd. 8vo, *New York*, 1874.

Seemann (B.).—Popular history of the palms and their allies..... 18mo, *London*, 1856.

Ségalas (Mme. Anaïs).—Enfantines poésies à ma fille. 6e édition. In-18, *Paris.*

Segretain (E. A.).—Sixte-Quint et Henri IV. Introduction du protestantisme en France. In-8, *Paris*, 1861.

————————Socialisme catholique. In-18, *Paris.*

Ségur (le comte de).—Vie du comte Rotopchine, gouverneur de Moscou en 1812. In-8, *Paris*, 1871.

————————Histoire romaine depuis la fondation de Rome jusqu'à la fin du règne de Constantin. Nouv. édition. 2 vol. in-12, *Paris*, 1858.

————————Galerie morale..... 5e édition. In-12, *Paris*, 1844.

Ségur (l'abbé de).—Réponses courtes et familières aux objections les plus répandues contre la religion. 23e édition. In-18, *Paris*, 1852.

SEIGNIORIAL TENURE. Report of the commissioners on the state of the law and other circumstances connected with the seigniorial tenure..... Folio, *Kingston*, 1844.

SELECTION from the British poets chronologically arranged.....Vol 1st. 12mo, *Dublin*, 1850.

SEMAINE DES FAMILLES. Revue universelle sous la direction de ALFRED NETTEMENT. 11 vol. in-4to, *Paris*, 1859-1872.

SEMINARY OF ST. SULPICE. Statement of the affairs of the corporation of the——. *Quebec*, 1853. 19 pages 8vo. *Broch. Can.* vol. 80.

SENECA'S MORALS by way of abstract..... 12mo, *Keene*, 1806.

SEPARATE SCHOOLS U. C. Special report and law of separate schools..... *Toronto. Broch. Can.* vol. 80.

SERMONS on the re-union of christendom, by members of the Roman Catholic, Oriental and Anglican Communions. 18mo, *London*, 1864.

Sévigné (Mme. de).—Nouveaux choix de lettres..... par l'ABBÉ ALLEMAND. 3e édition. In-8, *Tours*, 1851.

Sewell (Alex.).—Report accompanying plan for harbor improvements in the Port of Quebec by STADACONA. 8 pages 8vo, *Quebec*, 1875.

SEWELL, JUDGE JONATHAN AND MONK, JUDGE JAMES. Proceedings in the Assembly of Lower Canada on the rules of practice of the court of justice and the empeachments of judges Sewell and Monk. Little 4to, 1814.

Sewell (Wm G.).—The ordeal of free labor in the British West Indies. 12mo, *New York*, 1863.

Shakespeare.—Comedy of the Tempest. Edited with notes by WM. J. ROLFE. 18mo, *New York*, 1871.

————————Julius Cæsar. Chamber's household Shakespeare..... 18mo, *London.*

————————Œuvres complètes, traduites par F. VICTOR HUGO. 17 vol. in-8, *Paris*, 1859-1866.

Shaw (John).—A ramble through the United States, Canada and the West Indies. 8vo, *London*, 1856.

Shea (John G.).—A french onondaga dictionary, from a manuscript of the 17th century. Gd. 8vo, *New York*, 1860.

————————A general history of modern Europe..... 2nd edition. 12mo, *New York*, 1858.

————————A school history of the United States..... 18mo, *New York*, 1855.

———— ————The fallen brave ; a biographical memorial of the american officers who have given their lives for the preservation of the Union. Little 4to, *New York*, 1861.

————————Relations diverses sur la bataille du Malangueulé gagné en 1755 par les Français sous de Beaujeu..... In-8, *Nouvelle York*, 1860.

Shearman (T. G.) and **Redfield** (A. A.).—A treatise on the law of negligence. 3rd edition. Gd. 8vo, *New York*, 1874.

Sheffield (Jean Lord).—Observations sur le commerce des États d'Amérique. 336 pages in-8. *Londres*, 1787, *Broch. Franç.* vol. 17.

Sheldon (E. M.).—The early history of Michigan, from the first settlement to 1815. 8vo, *New York*, 1856.

Short (Richard).—Twelve views of the principal buildings in Quebec ; from drawings taken on the spot by command of vice Admiral Saunders, by R. SHORT. 4to oblong, *London.*

Sidney (Samuel).—The three colonies of Australia; New South Wales, Victoria, South Australia..... with engravings. 8vo, *London*, 1852.

Siebold (C. T. V.).—Anatomy of the invertebrata. Gd. 8vo, *Boston*, 1854.

SILLERY. Vie de l'illustre serviteur de Dieu. Noël Brulart de Sillery..... In-12, *Paris*, 1843.

Simes (Thomas).—A portable military library, containing a system of the art of war..... Illustrated. 4 vol. 8vo. *London*, 1782.

Simon (Jules).—Histoire de l'école d'Alexandrie. 2 vol. in-8. *Paris*, 1845.

Sionnet (l'abbé).—La Sainte Bible expliquée et commentée, contenant le texte de la Vulgate, la traduction et la paraphrase du R. P. de Carrières..... 2e édition. 16 vol. in-8 et 1 vol. introduction, *Paris*, 1844.

Sirven (Alfred).—Journaux et journalistes. Le *Siècle* avec les portraits des rédacteurs.... . In-18, *Paris*, 1866.

Sismondi (J. C. L. Simonde de).—De la littérature du Midi de l'Europe. 3e édition. 4 vol. in-8, *Paris*, 1829.

SKETCHES OF CANADIAN LIFE, lay and ecclesiastical, illustrative of Canada and the Canadian Church, by A PRESBYTER OF TORONTO. 12mo, *London*, 1849.

Sleigh (W. W.).—Brief remarks on the projected union of Lower and Upper Canada. *Montreal*, 1822. 16 pages 8vo. *Broch. Can.* vol. 77.

Smiles (Samuel).—Brief biographies, with steel portraits. 12mo, *Boston*, 1861.

————————The life of George Stephenson..... 12mo. *Boston*, 1860.

Smith.—A geographical view of the British Possessions in North America..... 18mo. *Baltimore*. 1814.

Smith (Alex.).—Dreamthorp; a book of essays written in the country. 12mo, *London*, 1863.

SMITH'S Standard library: Poetry, 2 vol. Prose. 1 vol. Lives, 1 vol. 4 vol. 8vo. *London*.

Smith (Edmond R.).—The Araucanians, or notes of a tour among the Indian tribes of Southern Chili. 12mo, *New York*, 1855.

Smith (Mrs. G.).—Fit to be a duchess, with other stories..... Illustrated. 12mo. *London*.

Smith (Horatio).—Festivals, games and amusements, ancient and modern. 12mo, *London*, 1831.

Smith (Joshua H.).—An authentic narrative of the causes which led to the death of Major André, in North America..... 8vo, *London*, 1808.

Smith (Rev. S.).—Works. 3 vol. complete in 1 vol. 8vo, *Philadelphia*, 1854.

Smith (Wm.).—A smaller scripture history..... Illustrated. 18mo, *New York*, 1871.

————————Dictionary of the Bible, comprising its antiquities, biography, geography and natural history. 3 vol. Gd. 8vo, *Boston*, 1860-63.

————————Dictionary of Greek and Roman geography. 2 vol. 8vo, *Boston*, 1854-57.

Smith (Hon. Wm.).—The history of the late Province of New York from its discovery to 1762. 2 vol. 8vo, *New York*, 1829.

————————Histoire de la Nouvelle York, depuis la découverte de cette Province jusqu'à notre siècle. Traduit de l'anglais par M. E**. In-12, *Londres*, 1767.

Soares (le R. P.).—Cursus philosophicus. Editio altera. 4 vol. in 2 vol. 4to, *Eboræ*, 1669.

Société St. Vincent de Paul. Tridium de charité. 7 pages in-8. *Broch. Can.* vol. 92.

Soirées du village (les), ou entretiens sur le protestantisme. 67 pages in-12. *Broch. Can.* vol. 110.

Solis (A. de).—Histoire de la conquête du Mexique ou de la Nouvelle Espagne, par Fernand Cortez. 5e édition. 2 vol. in-12, *Paris*, 1730.

Solution d'un grand problème social : Pourquoi des riches ? pourquoi des pauvres ? par un solitaire. *Paris*, 1843. 16 pages in-8. *Broch. Franç.* vol 5.

Sommer (E.).—Cours de grammaire latine. 6e édition. In-8, *Paris*, 1872.

————————Cours complet de grammaire grecque. 4e édition. In-8, *Paris*, 1870.

Sonnet (H.).—Notions de mécanique..... 2e édition. In-8, *Paris*, 1857.

Sophoclis quæ existant omnia cum veterum grammaticorum scholiis. 4 vol. 8vo, *Londini*, 1824.

Sotiau (Denis).—Les chercheurs d'or au 19e siècle, suivis de poésies diverses. In-12, *Liége*, 1856.

South Carolina and Georgia. An historical account of the rise and progress of the colonies of——. 2 vol. 8vo, *London*, 1779.

SOUTH KENSINGTON MUSEUM. Catalogue of the special exhibition of works of art, on loan at the———. Edited by J. C. ROBINSON. 8vo, *London*, 1863.

Souvestre (Émile).—Les derniers Bretons. Nouv. édition. 2 vol. in-18, *Paris*, 1866.

———————————.Scènes de la chouannerie. Nouv. édition. In-18, *Paris*, 1860.

Spadding (Bishop).—Sketches of the life, times of the Rt. Rev. B. J. Flaget, Bishop of Louisville. 12mo, *Louisville*, 1852.

———————————.Miscellanea: reviews, lectures and essays on historical, theological and miscellaneous subjects. 8vo, *Louisville*, 1855.

———————————.An address to the impartial public on the intolerant spirit of the times. *Louisville*, 1854. 45 pages 8vo. *Broch. Can.* vol. 103.

Spallanzani (l'abbé L.).—Voyages dans les deux Siciles et dans quelques parties des Appennins, avec figures. 5 vol. in-8, *Berne*, 1795-97.

Sparks (Jared).—Life of George Washington. Gd. 8vo, *Boston*, 1839.

SPECTATEUR (le), publié à Montréal par C. B. PASTEUR. 2 vol. petit in-folio, *Montréal*, 1813-1815.

SPECTATOR (the), with a biographical and critical preface and notes. 2 vol. 12mo, *London*. 1856.

Spencer (Capt.).—The fall of the Crimea, with illustrations. 12mo, *London*, 1854.

———————————.Turkey, Russia, the Black Sea and Circassia, with engravings. 12mo, *London*, 1855.

Spiers (A.).—General french and english dictionary. New edition. Gd 8vo, *London*.

Spurgeon (Rev. C. H.).—Sermons. Six series. 6 vol. 8vo, *New York*, 1860.

Staedtler (Henri).—De la restitution en droit prétorien. In-8, *Bruxelles*, 1861.

Stael-Holstein (Mme. la baronne).—Œuvres. 3 vol. Gd. in-8, *Paris*, 1861.

———————————.De l'Allemagne. Nouv. édition. In-12, *Paris*, 1857.

———————————.Lettres sur l'Angleterre. Nouv. édition. In-8, *Paris*, 1829.

Stafford (H. G.).—A Gazetteer of the State of New York..... 8vo, *Albany*, 1824.

Stanhope (Lord).—William Pitt et son temps. Traduit de l'Anglais et précédé d'une introduction par M. Guizot. 4 vol. in-8, *Paris*, 1862-63.

Stanley (A. P.)—The life and correspondence of Thomas Arnold. 2 vol. 12mo. *Boston*, 1860.

Starr (Eliza Allen).—Poems. 12mo. *Philadelphia*, 1867.

Stassart (le baron de).—Fables. 6e édition. In-12. *Bruxelles*, 1837.

State of the present form of government of the Province of Quebec, with extracts of an investigation into the administration of justice..... *London*, 1789. 176 pages 8vo. *Broch. Can.* Vol. 71.

Steinmetz (Andrew).—Japon and her people, with illustrations. 12mo, *London*, 1859.

Stephen (James).—Critical writings. *Vide* Talfourd.

Stephenson (George).—His life. *Vide* Smiles.

Stevens (Henry).—Historical nuggets. Bibliotheca americana..... 2 vol. 18mo, *London*, 1862.

Stevens (Paul).—Fables. Gd. in-8, *Montréal*, 1857.

Stewart (Hon. and Rev. Chs.).—A short view of the present state of the Eastern Townships, with hints for their improvement. *Montreal*, 1815. 18 pages 8vo. *Broch. Can.* vol. 77.

Stewart (Miss E. M.).—Aubrey Conyers or the lordship of Allerdale, with engravings. 12mo, *London*, 1853.

Stewart (Robert).—The United States of America, their climate, soil, productions..... 18mo, *London*. 1853.

Stoddard (R. H.).—Songs of summer. 12mo. *Boston*. 1857.

Stone (W. L.).—The life and time of Sir Wm. Johnson. 2vol. Gd. 8vo, *Albany*. 1865.

Stowe (H. B.).—Uncle Tom's cabin : a tale of life among the lowly. 3rd edition. 12mo. *London*, 1853.

———————Tales and sketches of New England life..... 18mo, *London*, 1855.

Strada (F.).—Histoire de la guerre de Flandre. Traduite par P. Du-Ryer. 2 vol. in-12, *Paris*. 1652.

Straszewicz (Joseph).—Emilie Plater, sa vie et sa mort..... In-8. *Paris*, 1835.

Straus-Durckheim (H.).—Anatomie descriptive et comparative du chat, type des mammifères en général..... 2 vol. in-4to, et 1 atlas in-folio, *Paris*, 1845.

Street (A. B.).—Frontenac ; a poem. 8vo, *London*. 1849.

Stuart (Chs. B.).—Report of the Great Western Railway, 1847. 47 pages 8vo. *Broch. Can.* vol. 88.

Stuart (C.).—The emigrant's guide to Upper Canada, or sketches of the present state of that Province..... 12mo, *London*, 1820.

Stuart (James).—Three years in North America. 2 vol. 12mo, *New York*, 1833.

Stuart (Marie).—Lettres instructives et mémoires, publiés sur les originaux..... 7 vol. in-8. *Londres*, 1844.

Stubbs (Wm.).—The constitutional history of England in its origin and development. Vol. 1st. 12mo, *Oxford*, 1874.

Sturm.— Cours d'analyse de l'école polytechnique, publié par E. Prouchet. 2 vol. in-8, *Paris*, 1857–59.

Suckau (W. de).—Dictionnaire classique français-allemand..... Nouv. édition. In-12, *Paris*.

————————Dictionnaire classique allemand-français..... Nouv. édition. In-12, *Paris*.

Suisse méthodiste (le) confondu et convaincu d'ignorance et de mensonge. *Montréal*, 1851. 40 pages in-12. *Broch Can.* vol. 110.

Surratt, John H. His trial in the criminel court of Columbia. 2 vol. 8vo. *Washington*, 1867.

Sutherland (Rev. G.)—The Magdalen Islands, their topography, natural history, &c., *Charlottetown*, 1862. 50 pages 12mo. *Broch. Can.* vol. 107.

Sutherland (P. C.).—Journal of a voyage in Baffin's Bay and Barrow Straits, 1850-51..... 2 vol. 8vo, *London*, 1852.

Suzor (L. T.).—Traité d'art et d'histoire militaires..... Gd. in-8, *Québec*, 1865.

Swift (Patrick).—A new almanach for the Canadian true blues..... 24 pages 8vo. *Broch. Can.* vol. 74.

Swinton (Wm.).—Campains of the army of the Potamac..... Gd. 8vo, *New York*, 1866.

Sydenhan (Lord).—Memoir of his life with a narrative of his administration in Canada. Edited by his brother G. Poulett Scrope. 8vo, *London*, 1843.

Syrie (la) et l'alliance Russe. *Paris*, 1860. 32 pages in-8. *Broch. Franç.* vol. 3.

Tableau de délais fixés dans la procédure civile du Bas-Canada..... 19 pages in-8, *Montréal*, 1863. *Broch. Can.* vol. 101.

Tableau général numérique par fonds des archives départementales antérieures à 1790..... In-4to, *Paris*, 1848.

Tableau historique du Canada. 14 pages in-12, *Québec*, 1860. *Broch. Can.* vól. 107.

Tableaux de population, de culture, de commerce et de navigation, 1861..... In-8, *Paris*, 1866.

Tables des monnaies, poids et mesures à l'usage des écoles du Canada..... 31 pages in-32, *Montréal*, 1860. *Broch. Can.* vol. 117.

Tables of the revenue, population, commerce, &c., of the United Kingdom and its dependencies..... Folio, *London*, 1833.

Tables tournantes. Nouvelles de l'autre monde. Spiritual nappings! correspondances, etc. 10 pages in-4to, *Montréal*, 1853.

Taché (J. C.).—Des provinces de l'Amérique du Nord et d'une Union Fédérale. In-12, *Québec*, 1858.

————————Collection des produits des eaux et forêts du Bas-Canada. 20 pages in-8. *Broch. Can.* vol. 102.

Taché (Mgr.). Vingt-cinquième anniversaire de son épiscopat. *Montréal*, 1875. 40 pages in-8.

Tacitus.—His works. The Oxford translation, with notes. 2 vol. 12mo, *New York*, 1858.

Talbot (Edward Allen).—Cinq années de séjour au Canada. Traduit de l'anglais. 3 vol. in-8, *Paris*, 1825.

————————Five years residence in the Canadas. 2 vol. 8vo, *London*, 1824.

Tales for travellers, selected from Chambers's papers for the people. 1st and 2nd series. 2 vol. 8vo, *London*, 1854.

Tales and legends from history. 12mo, *New York*.

Taillandier (Saint-René).—Littérature étrangère. Ecrivains et poëtes modernes. In-12, *Paris*, 1861.

Taine (H.).—Essai sur Tite-Live. In-12, *Paris*, 1856.

Talfourd (T. Noon) and **Stephen** (James).—Critical and miscellaneous writings. 3rd american edition..... 2 vol. in 1 vol. Gd. 8vo, *Boston*, 1854.

Tardieu (Ambroise).—Entretiens sur la minéralogie d'après la méthode du célèbre Haüy, avec planches. In-12, *Paris*, 1825.

Tarleton (Lieut. Col.).—A history of the campaings of 1780 and 1781 in the southern provinces of North America. 4to, *London*, 1787.

Taschereau (Henri Elzéar).—The criminal law consolidation and amendment acts of 1869. Vol. 1st, *Montreal*, 1874–1875.

Taschereau (Jules).—Histoire de la vie et des ouvrages de Molière. 2e édition. In-8, *Paris*, 1828.

Tasso (Torquato).—Jerusalem delivered. Translated by J. H. Wiffen..... 5th edition. 12mo, *London*, 1857.

Tassy (Garcin de).—Histoire de la littérature hindouie et hindoustanie. 2e édition. 2 vol. Gd. 8vo, *Paris*, 1870-71.

Tastu (Mme. Amable).—Tableau de la littérature allemande depuis l'établissement du christianisme jusqu'à nos jours. Nouv. édition. In-8, *Tours*, 1852.

———————————Voyage en France. Illustré. Gd. in-8, *Tours*, 1852.

———————————Tableau de la littérature italienne depuis l'établissement du christianisme jusqu'à nos jours. Nouv. édition. In-8, *Tours*, 1865.

Tate (Charles M.).—Rapports sur les moyens d'assainissement de la cité de Montréal. *Montréal*, 1854. 11 pages in-8. *Broch. Can.* vol. 97.

Taviel de Mastaing (J. B.).—L'art de lever des plans et nouveau traité de l'arpentage et du nivellement..... 3e édition. in-12, *Dijon*, 1826.

Taylor, Major Gen. A biography of Major Gen. Taylor, with a full account of his military services, with engravings. 12mo, *Philadelphia*, 1848.

Tefft (Revd. B. F.).—Hungary and Kossuth ; or an american exposition of the late hungarian revolution. 3rd edition. *Philadelphia*, 1852.

Tejada (Miguel Lerdo de).—Comercio esterior de Mexico desde la conquista Hasta Hoy. In-4to. *Mexico*, 1853.

Tellier (Rév. Père).—Discours prononcé en chaire le jour de la célébration de la fête Saint-Jean-Baptiste à Toronto. *Toronto*, 1851. 11 pages in-8. *Broch. Can.* vol. 92.

Templeton (W.).—The operative mechanic's work-shop companion..... 18mo, *London*, 1845.

Tencin (Mme. de).—Œuvres. *Vide* Lafayette.

Tenure seigneuriale. Quelques avis d'un cultivateur aux censitaires du Bas-Canada, au sujet de la loi d'abolition de la Tenure Seigneuriale. 1855. 8 pages Gd. in-8. *Broch. Can.* vol. 84.

———————————Débats dans l'Assemblée Législative sur la tenure seigneuriale. 1853. 40 pages in-8, *Québec*. *Broch. Can.* vol. 84.

TENURE SEIGNEURIALE. Rapport des commissaires nommés pour s'enquérir de l'état des lois et autres circonstances qui se rattachent à la tenure seigneuriale dans le Bas-Canada. In-4to, *Montréal*, 1844.

Teresa (Saint).—His life written by herself. Translated from the spanish by the Rev. JOHN DALTON. 1st American edition. 12mo, *Philadelphia*, 1867.

Ternaux (Henri).—Voyages, relations et mémoires originaux pour servir à l'histoire de la découverte de l'Amérique..... 9 vol. in-8, *Paris*, 1837-40.

————————Bibliothèque américaine ou catalogue des ouvrages relatifs à l'Amérique qui ont paru depuis sa découverte jusqu'à l'an 1700. In-8, *Paris*, 1837.

Termann (Edward).—Pictures from St. Petersburg. Translated from the original German by FREDERICK HAUDMAN. 12mo *New York*, 1852.

Tertullien.—Œuvres. Traduites en français par DE GENOUDE. 2e édition. 3 vol. in-8, *Paris*, 1852.

Tessier (Xavier).—The Quebec Medical journal. 2 vol. 8vo, *Quebec*, 1826-27.

TESTAMENT de M. le marquis de Villette. Question de fidéicommis. M. de Montrenil contre Mgr. Dreux-Brézé. 108 pages in-8. *Broch. Franç.* vol. 2

Texier (Edmond).—Histoire des journaux. Biographie des journalistes, contenant l'histoire politique, littéraire, industrielle de chaque journal publié à Paris et la biographie de ses rédacteurs. In-18, *Paris*.

Thackabury's Atlas of the Dominion of Canada with general descriptions by T. S. Hunt, R. Bell, A. R. C. Selwyn, H. H. Miles, J. G. Hodgins, &c., compiled and edited by H. F. WALLING. Folio, *Montreal*, 1875.

Thackeray (W. M.).—The four Georges. 12mo, *New York*, 1860.

Thayer (Rév.).—Relation de la conversion de M. Thayer écrite par lui-même. 63 pages in-8. *Broch. Can.* vol. 115.

THÉATRE LIÉGEOIS. Nouvelle édition revue et annotée par F. BAILLEUX..... In-12, *Liége*, 1854.

Theil (N.) et **Hallez-d'Arros** (H.).—Dictionnaire complet d'Homère et des Homérides..... In-8, *Paris*, 1841.

Thénard (le baron L. J.).—Traité de chimie élémentaire, théorique et pratique..... 6e édition. 5 vol. in-8 et un atlas in-8 oblong, *Paris*, 1834-35.

Théocrite.—Les Idylles, suivies de ses inscriptions. Traduites en vers français par P. Dubor. In-8. *Paris*, 1833.

Theogonis.—Works. *Vide* Hesiod.

Théophile.—Les œuvres de Théophile. Dernière édition. *Rouen*, 1642.

Theophrastus.—De historia et causis pantarii, libri quindecim, Theodoro Gaza interprete..... 12mo, *Parisiis*, 1529.

Thibaud (Rev. A. J.).—Pie VII and Napoleon. *New York*, 1852. 40 pages 8vo. *Broch. Can.* vol. 103.

Thiébault (le baron).—Vingt semaines de séjour à Munich. In-8, *Paris*, 1861.

Thierry (Augustin).—Dix ans d'études historiques. 6e édition. In-12, *Paris*, 1851.

Tholuck (M. A.).—Essai sur la crédibilité de l'histoire évangélique, en réponse au Dr. Strauss. In-8, *Paris*, 1847.

Thomassy (R.).—Géologie pratique de la Louisiane. In-4to, *Nouvelle-Orléans*, 1860.

Thompson (G. A.).—The geographical and historical dictionary of America and the West Indies..... 5 vol. 4to, *London*, 1812-15.

Thompson (J.).—The straits of Malacca, Indo-China and China, or ten years' travels..... Gd. 8vo, *New York*, 1875.

Tompson (T. Philips).—The future government of Canada being arguments in favor of a British American independent Republic.... *St. Catharines*, 1864. 24 pages 8vo. *Broch. Can.* vol. 101.

Thomson (Spencer).—The structure of the eye..... 12mo, *London*, 1857.

Thomson (Thomas).—Travels in Sweden, 1812. Illustrated. 4to, *London*, 1813.

Thoreau (Henry).—Cape Cod. 12mo, *Boston*, 1865.

Thou (J. A. de).—Histoire universelle, avec la suite par N. Rigaul.... 11 vol. in-4to, *La Haye*, 1740.

Thoughts on the University question, by a master of arts. *Kingston*, 1845. *Broch. Can.* vol. 87.

Three Eleanors (the), by the authoress of "*the Hamiltons*". 18mo, *New York*, 1857.

Thucydides.—The history of the Peloponesian war. A new and literal version from the text of Arnold..... 12mo, *London*, 1848.

Thucydides.—Histoire de la guerre du Péloponèse. Traduction nouvelle par Ch. Zevort. 2 vol. in-12. *Paris*, 1852.

————De bello Peloponnisiaco libri octo, cum adnotationibus integris H. Stephani et J. Hudsoni, recensuit, et notas suas addidit J. Wasse..... Folio, *Amstelaedami*, 1731.

Ticknor (George).—History of spanish literature. 3 vol. Gd. 8vo, *New York*, 1849.

————Life of Wm. H. Prescott, with engravings. 4to, *Boston*, 1864.

Timbs (John).—Stories of inventors and discoveries in science and the useful arts. Illustrated. 12mo, *New York*, 1860.

Timon.—Oui et non, au sujet des Ultramontains et des Gallicans. *Paris*, 1845. 96 pages in-32. *Broch. Franç.* vol. 21.

————Entretiens de village. 3e édition. In-18, *Paris*, 1846.

————Feu ! Feu ! 2e édition. *Bruxelles*, 1845. 87 pages in-18. *Broch. Franç.* vol. 20.

Tissot (P. F.).—Leçons et modèles de littérature française depuis Ville-Hardouin jusqu'à M. de Chateaubriand. Edition illustrée. 2 vol. Gd. in-8, *Paris*, 1535-36.

————Mémoires historiques et militaires sur Carnot..... In-8, *Paris*, 1824.

Titon du Tillet.—Essais sur les honneurs et sur les monuments accordés aux illustres savants. In-12, *Paris*, 1734.

Todière.—Philippe-Auguste. In-8, *Tours*, 1853.

————La Fronde et Mazarin. In-8, *Tours*, 1852.

————Charles VI. Les Armagnacs et les Bourguignons. In-8, *Tours*, 1848.

————Louis XIII et Richelieu. 3e édition. In-12, *Tours*, 1855.

————Charles I et Olivier Cromwell. In-12, *Tours*, 1854.

————La guerre des Deux Roses. 2e édition. In-8, *Tours*, 1854.

————L'Angleterre sous les trois Edouard. In-8, *Tours*, 1850.

Topffer (Rodolphe).— Nouvelles génevoises. Nouv. édition. In-12, *Paris*, 1857.

————Réflections et menus propos d'un peintre génevois..... In-12. *Paris*, 1853.

Toronto, city of. Illustrated with oil-colour views taken from photographs. 18mo, *Toronto*, 1860.

Torrens (W. M.).—Empire in Asia. How we came by it. Gd. 8vo, *London*, 1872.

Tour on the prairies ; the crayon miscellany, by the author of the *Sketch book*. 12mo, *Philadelphia*, 1835.

Tour du monde (le). Nouveau journal des voyages publiés sous la direction de E. Charton et illustré..... 20 vol. in-4to, *Paris*, 1860-1871.

Tourneur (le).—Le jardin anglais ou variétés tant originales que traduites..... 2 vol. in-8, *Londres*, 1788.

Touron (le R. P.).—Histoire générale de l'Amérique depuis sa découverte, qui comprend l'histoire naturelle, ecclésiastique, militaire, morale, civile, etc..... 14 vol. in-12, *Paris*, 1768-1770.

Toussaint (Anaïs). Procès d'Anaïs Toussaint accusée de l'empoisonnement de son mari Joseph Bisson, 1857. 16 pages in-8. *Broch. Can.* vol. 86.

Toussenel (A.).—Le monde des oiseaux. Ornithologie passionnelle. 2e édition. 2 vol. in-8, *Paris*, 1855-59.

Townley (Adam).—Denominational schools, the best and cheapest..... *Toronto*, 1853. 12 pages 12mo. *Broch. Can.* vol. 96.

Townshend (John).—A treatise on the wrongs called slander and libel and on the remedy by civil action for these wrongs. 2nd edition. Gd. 8vo, *New York*, 1872.

Townships de l'Est. Rapports d'un comité nommé pour s'enquérir des causes qui retardent la colonisation des———. *Québec*, 1851. 170 pages in-8. *Broch. Can.* vol. 90.

Tracy (D.) and Duvernay (L.). Proceedings before the court respecting their commitment.....*Quebec*, 1832. 30 pages in-8. *Broch. Can.* vol. 74.

Traill (C. P.).—Canadian wild flowers. *Vide* Fitzgibbon.

Traill (Mrs.).—Afar in the forest, or pictures of life and scenery in the wilds of Canada. 18mo, *London*, 1869.

Traité des délits et des peines. Traduit de l'italien d'après la 6e édition. Revu et augmenté par M. C. D. L. B. In-12, *Paris*, 1773.

Traité de la juridiction des présidiaux, tant en matière civile que criminelle..... In-12, *Paris*, 1762.

Traité entre le Roy, l'Empereur et le Roy de la Grande Bretagne, pour la pacification de l'Europe, conclu à Londres le 2 août, 1718. In-4to, *Paris*, 1719.

Traits of American indian life and character, by a fur trader. 12mo, *London*, 1853.

Transactions of the Literary and Historical Society of Quebec. 1st and 2nd series. 9 vol. 8vo, *Quebec*, 1829-1875.

Tremenheere (H. S.).—The political experience of the ancients in its bearing on modern times. 12mo, *London*, 1852.

Trésors de l'éloquence ou témoignages rendus à la religion et à la morale, par les philosophes, les écrivains, etc..... 3e édition. 2 vol. in 12, *Lille*, 1846.

Trevanium ... metical observations..... Edited by J. A. Brown. In-4to, *London*, 1874.

Trevor (Rev. G.).—India. An historical sketch. 18mo, *London*, 1799.

Triomphe de l'Évangile, ou mémoires d'un homme du monde revenu des erreurs du philosophisme moderne. Traduit de l'espagnole par J. F. A. Beynand des Echelles. 2e édition. 3 vol. in-8, *Lyon*, 1821.

Trognon (Auguste).— L'apôtre Saint-Paul. Étude historique. In-8, 1869.

————————Histoire de France. 5 vol. in-8, *Paris*.

Trois rêves politiques ou la vraie solution par X. Y. Z. *Paris*, 1850. 80 pages in-32. *Broch. Franç.* vol. 21.

True stories or interesting anecdotes of young persons designed through the medium of example to inculcate principles of virtue and piety. 12mo, *York*, 1810.

Trumbull (Benjamin).—A complete history of Connecticut, civil and ecclesiastical 1630 to 1764..... 2 vol. 8vo, *New Haven*, 1818.

Truth and trust. 32mo, *London* and *Edinburg*.

Tschudi (Frederick Von).—Sketches of nature in the Alps. From the German. 12mo, *London*, 1856.

Tucker (George).—Life of Thomas Jefferson, with parts of his correspondence..... 2 vol. Gd. 8vo, *Philadelphia*, 1837.

Tuckerman (H. T.).—Poems. 12mo, *Boston*, 1851.

————————A month in England. 12mo, *Redfield*, 1853.

Tudor (Wm.).—Letters on the Eastern States. 2nd edition. Gd. 8vo, *Boston*, 1821.

Turgot.—Mémoire sur les colonies américaines, sur leurs relations politiques, etc. *Paris*, 1791. 75 pages in-8. *Broch. Franç.* vol. 17.

Turner (Samuel).—Ambassade au Thibet et au Boutan. Traduit de l'anglais avec des notes par J. Castéra. 2 vol. in-8, *Paris*, 1800.

Turpin.—Révolution d'Angleterre. *Vide* Orléans.

Turreau (le général).—Aperçu sur la situation politique des Etats-d'Amérique. *Paris*, 1815. 154 pages in-8. *Broch. Franç.* vol. 17.

Twining (Elizabeth).—The plant world. 12mo, *London*, 1866.

Tytler (Sarah).—Days of yore. 18mo, *London*, 1868.

Une Sœur de Fabiola par l'abbé L. A. 4e éditon. In-12, *Paris*, 1869.

Union (l'). Écho français. Journal politique publié à Paris. 17 vol. in-folio, *Paris*, 1857-1867.

Unité Italienne (l') devant la France et devant l'Europe. *Paris*, 1860. 32 pages in-8. *Broch. Franç.* vol. 2.

United States. State papers and public documents from the accession of Thomas Jefferson from vol. 4 to vol. 9. 8 vol. 8vo, *Boston*, 1815-18.

United States business directory for 1875, by Zell. Gd. 8vo. *Philadelphia*, 1875.

United States Coast survey. Report of the Superintendant of—. 1852-54. 3 vol. 4to, *Washington*.

United States. History of the United States of America for schools by a citizen of Massachusetts. 12mo, *Keene*, 1822.

United States. Report of the commissioner of agriculture for 1867. 8vo, *Washington*, 1868.

United States. Report of the secretary of the treasury of the state of the finances for 1868. 8vo, *Washington*.

Univers (l'). Histoire et description de tous les peuples. 63 vol. in-8, *Paris*, savoir :

Dictionnaire encyclopédique de la France, par *Ph. Le Bas*. 12 vol.
Annales historiques de la France par *Ph. Le Bas*, 2 vol.
Angleterre, par *L. Galibert* et *C. Pellé*. 4 vol.
Italie ancienne, par *Duruy, Filon, Lacroix* et *Yanoski*. 2 vol.
Italie, par le *Chev. Artaud*. Sicile, par *de La Salle*. 1 vol.
Allemagne, par *Ph. Le Bas*. 2 vol.
Etats de la Confédération Germanique, par *Ph. Le Bas*. 1 vol.
Belgique et Hollande, par *Van Hasselt*. 1 vol.
Danemark, par *J. B. Eyries* et *Chopin*. 1 vol.
Suède et Norvége, par *Ph. Le Bas*. 1 vol.
Pologne, par *C. Forster*. 1 vol.
Russie, par *Chopin*. 2 vol.
Turquie, par *J. M. Jouannin* et *J. Van Gaver*. 1 vol.
Provinces Danubiennes et Roumaines, par *Chopin* et *Vicini*. 1 vol.
Espagne, par *G. Lavallée* et *A. Guéroult*. 1 vol.
Portugal, par *F. Denis*. 1 vol.
Grèce, par *Pouqueville*. 1 vol.
Suisse et Tyrol, par *P. de Golbéry*. 1 vol.

Univers (l').—*Suite.*

Villes Anséatiques, par *R. de Rochelle.* 1 vol.
Iles de la Grèce, par *L. Lacroix.* 1 vol.
Syrie, par *J. Yanosky* et *J. David.* 1 vol.
Palestine, par *S. Munk.* 1 vol.
Arabie, par *N. Desvergers.* 1 vol.
La Perse, par *L. Lubeux.* 1 vol.
Tartarie, Beloutchistan, Boutan, Afghanistan, par *Dubeux, Valmont Raymond.* 1 vol.
Inde, par *D. de Jancigny* et *X. Raymond.* 1 vol.
Chine et Chine moderne, par *G. Pauthier.* 2 vol.
Japon et Indo-Chine, Ceyland, etc. par *D. de Jancigny.* 1 vol.
Afrique ancienne, par *B. de La Malle* et *Yanoski* 1 vol.
Egypte Ancienne, par *Champollion-Figeac.* 1 vol.
Egypte, par *J. Marcel* et *A. Ryme.* 1 vol.
Algérie, Etats Tripolitains et Tunis. 1 vol.
Sénégambie, Guinée, Nubie et Abyssinie. 1 vol.
Afrique Australe, Orientale et Centrale et Empire de Maroc. 1 vol.
Iles de l'Afrique, par *D'Avezac.* 1 vol.
Etats-Unis d'Amérique, par *Roux de Rochelle.* 1 vol.
Mexique et Guatimala, par *De Larenaudière.* Pérou, par *Lacroix* 1 vol.
Histoire des Antilles, par E. Regnault, Suite des Etats-Unis depuis 1812, Possessions Anglaises de l'Amérique du Nord, Canada etc, par *F. Lacroix.* 1 vol.
Amérique Méridionale : Paraguay, Uraguay, Buenos Ayres, par *C. Famin,* etc. 1 vol.
Brésil, par *F. Denis,* Colombie et Guyanes par *C. Famin.* 1 vol.
Océanie, par *L. D. de Rienzi.* 3 vol.

Ure (G. P.).—The Main Law. *Vide* Farewell.

Uribald.—Etat de la Gaule au 5e siècle, à l'époque de la conquête des Francs..... 2 vol. in-12, *Paris,* 1865.

Valbezen (E. de).—Les Anglais de l'Inde....., 2e édition. In-8, *Paris,* 1857.

Valentin (F.).—Les peintres célèbres. 8e édition. In-12, *Tours,* 1857.

————————Les ducs de Bourgogne. In-8, *Tours.*

————————Voyages et aventures de la Pérouse. 7e édition. In-12, *Tours,* 1856.

————————Abrégé de l'histoire des Croisades, 1095-1292. 10e édition. In-12, *Tours,* 1857.

Valentine (Mrs. R.).—Sea fights from Sluys to Navarino, with illustrations..... 12mo, *London,* 1868.

Vallée (L. P.).—Vue photographique du collége des Jésuites, prise lors de l'illumination du 2e centenaire de l'érection du diocèse de Québec, 1874.

Vallière (Mme. de la).—Confession *Vide* Cornut.

Valois. Histoire des quatre derniers Valois. In-8, *Tours*, 1855.

Valori (Henry de).—L'Autriche et le Piémont. *Paris*, 1860. 157 pages in-8. *Broch. Franç.* vol. 2.

————————Une triple alliance contre l'Angleterre, l'Islamisme et la Révolution. *Paris*, 1860. 11 pages in-8. *Broch. Franç.* vol. 3.

Vambéry (A.).—Sketches of Central Asia. Gd. 8vo, *London*, 1868.

————————Travels in Central Asia..... Gd. 8vo, *New York*, 1865.

Vancouver (Capt. G.).—Voyage de découvertes à l'Océan Pacifique du Nord et autour du monde, 1790-95..... 3 vol. in-4to, *Paris*, An VIII.

Vanieri (Jacobi). Praedium rusticum. Nova editio. 12mo, *Parisiis*, 1746.

Vapereau. Supplément au dictionnaire universel des contemporains. .....In-8, *Paris*, 1873.

Varenne (Charles de la).—La révolution sicilienne et l'expédition de Garibaldi. *Paris*, 1860. 255 pages in-8. *Broch. Franç.* vol. 2.

————————————Les Rouges peints par eux-mêmes. Biographies intimes. 2e édition. In-12, *Paris*, 1850.

Varin (Paul).—Le Rhin à propos de la question d'Orient. *Paris*, 1860. 31 pages in-8, *Broch. Franç.* vol. 3.

Vasco de Gama.—His three voyages and his viceroyalty..... 8vo, *London*, 1869.

Veillées Canadiennes (les). Romans historiques illustrés. Publiés par une société de littérateurs. In-8. *Montréal*, 1853. *Broch. Can.* vol. 93.

Veilles (la contesse de).—Béatrix. In-12, *Tours*, 1855.

————————————Le coin du feu du pasteur. In-12, *Tours*, 1854.

Velleius Paterculus.—Son histoire traduite en français avec le latin à côté. In-12, *Limoges*, 1710.

Vere (Aubrey de).—Irish odes and other poems. 12mo, *New York*, 1869.

Vergennes (de).—Mémoire historique et politique sur la Louisiane..... In-12, *Paris*, 1802.

Verne (Jules).—Voyages et aventures du Capitaine Hatteras. Les Anglais au Pôle Nord, le désert de glace. Illustré. Gd. in-8, *Paris*.

————————Voyage au centre de la terre, avec vignettes. Gd. in-8, *Paris*.

————————Les enfants du Capitaine Grant. Voyage autour du monde, avec vignettes. Gd. in-8, *Paris*.

Verne (Jules).—Autour de la lune, avec dessins. Gd. in-8, *Paris*.
———————Vingt mille lieues sous les mers, avec dessins. Gd. in-8, *Paris*.
———————Aventures de trois Russes et de trois Anglais dans l'Afrique Australe, avec vignettes. Gd. in-8, *Paris*.
———————Le Docteur Ox; Maître Zacherius; un hivernage dans les glaces; un drame dans les airs. Gd. in-8, *Paris*.
———————Five weeks in a balloon, or journeys and discoveries in Africa by three Englishmen..... Translated by Wm. Lackland. Gd. 8vo, *Paris*.
Vertot.—Histoire des révolutions de Portugal. In-18, *Paris*, 1806.
Vertot (l'abbé de).—Histoire critique de l'établissement des Bretons dans les Gaules..... 2 vol. in-18, *Paris*, 1720.
Vespucius (Americus).—His life and voyages, with illustrations concerning the navigator, the discovery of the New World by C. Edwards Lester and A. Foster. Gd. 8vo, *New York*, 1846.
———————Son caractère, ses écrits, sa vie et ses navigations, par F. A. De Varnhagen. In-4to. *Lima*. 1865.
Vetromile (Rev. E.).—The Abnakis and their history, or historical notices on the aborigenes of Acadia. 12mo, *New York*, 1866.
Veuillot (Eugène).—L'Eglise, la France et le schisme en Orient....., In-12, *Paris*, 1855.
Viart, Fouret et **Delan.**—Le cuisinier impérial de la ville et des campagnes. 24e édition. In-8, *Paris*, 1856.
Viennet.—Fables. In-18, *Paris*, 1843.
Vigée (L. J. B. E.).—Poésies. 5e édition. In-18, *Paris*, 1813.
Vigné (J. B.).—Traité de la mort apparente, des principales maladies qui peuvent donner lieu aux inhumations précipitées, des signes de la mort. Gd. in-8, *Paris*, 1841.
———————Mémoire sur le danger des inhumations précipitées et sur les signes de la mort. In-8 de 56 pages. *Rouen*, 1837.
Vigny (Alfred de).—Poésies complètes, poëmes antiques et modernes, les destinées. Nouv. édition. In-18, *Paris*, 1874.
———————Servitude et grandeur militaires. 12e édition. In-18, *Paris*, 1872.
———————Cinq-Mars ou une conjuration sous Louis XIII. 18e édition. In-18, *Paris*, 1871.
———————Stello. 11e édition. In-18, *Paris*, 1873.

Vilain (Jules).—Guide théorique et pratique des conseils de Prud'-hommes..... In-8, *Bruxelles*, 1861.

Villedieu (Eugène).—Rome et les deux démocraties. *Paris*, 1861. 77 pages in-8. *Broch. Franç.* vol. 4.

Villemain.—Chateaubriand, sa vie, ses écrits, son influence littéraire et politique sur son temps. In-8, *Paris*, 1858.

————Choix d'études sur la littérature contemporaine. In-8, *Paris*, 1857.

————La France, l'Empire et la Papauté. *Paris*, 1860. 32 pages in-8. *Broch. Franç.* vol. I.

Villemerqué (H. de la).—Le grand mystère de Jésus, passion et résurrection. Drame breton du moyen-âge. In-12, *Paris*, 1865.

————Barzaz Breiz. Chants populaires de la Bretagne, traduits et annotés par———. 6e édition. In-12, *Paris*, 1867.

————La légende celtique en Irlande, en Cambrie et en Bretagne..... In-12, *Paris*, 1859.

Villemessant (H. de).—Les cancans. Petit almanach de la chronique de Paris. In-18, *Paris*, 1852.

Villeneuve (l'abbé A.).—Contre-poison ; dialogues sur la confession et sur l'eucharistie. 38 et 81 pages in-8, *Montréal*, 1875.

Villermé.—Tableau de l'état physique et moral des ouvriers employés dans les manufactures de coton, de laine et de soie. 2 vol. Gd. in-8. *Paris*, 1840.

Villette (M. de).—Tableau historique et raisons des guerres de Napoléon Bonaparte. In-8, *Paris*, 1814.

Violeau (H.).—Premiers loisirs poétiques. 3e édition. In-18, *Brest*, 1845.

————Nouveaux loisirs poétiques. 5e édition. In-18, *Brest*, 1845.

————Les poètes du peuple au 19e siècle. In-18, *Paris*, 1846.

————Paraboles et légendes. In-18, *Paris*, 1856.

Violette (H.).—Nouvelles manipulations chimiques simplifiées..... In-8, *Paris*, 1839.

Virgile.—L'Enéide ; traduite en vers français par J. Delille. In-18, *Lyon*, 1835.

————Les Bucoliques ; traduites en vers français par le Chev. de Langeac. In-32, *Paris*, 1852.

Virgile.—Les Géorgiques, traduites en vers français par J. Delille. In-18, *Paris*, 1852.

————Publii Virgilii Maronis Opera. Nova editio, notis brevioribus, tabulisque geographixis adornata. 18mo, *Lugduni*, 1840.

————Æneid, with explanatory note by H. S. Frieze. 12mo, *New York*, 1860.

————Works, from the text of Heyne and Wagner..... Illutrated. 12mo, *London*, 1855.

Visite à l'exposition universelle de Paris en 1855..... Nouv édition. In-8, *Paris*, 1855.

Vivien de Saint-Martin.—Histoire de la géographie et des découvertes géographiques depuis les temps les plus reculés jusqu'à nos jours. Gd. in-8 avec un atlas in-4to. *Paris*, 1873.

Vogeli (Félix).—Journal d'économie rurale de médecine et de chirurgie vétérinaire. *Montréal*, 1859. 142 pages in-8. *Broch. Can.* vol. 90.

Voiart (Mme. Élise).—Chants populaires des Serviens recueillis par Wuk Stephanowitsch et traduits par Mme. Élise Voiart. 2 vol. en 1 vol. in-8, *Paris*, 1834.

Volney (C. F.).—Tableau du climat et du sol des États-Unis d'Amérique..... 2 vol. in-8, *Paris*, 1803.

Voltaire.—Théâtre, 8 vol. in-12, *Neufchatel*, 1773.

————La Henriade, avec des notes, et l'essai sur le poème épique. In-32, *Paris*, 1801.

————Poëmes et discours en vers. In-32, *Paris*, 1813.

————Epitres, stances et odes. In-32, *Paris*, 1813.

————Histoire de Charles XII et l'histoire de Russie sous Pierre le Grand. In-12, *Paris*, 1845.

————History of Charles the Twelfth, King of Sweden. Translated by Smollett, 18mo. *New-York*, 1853.

————The history of Peter the Great, emperor of Russia. Translated by Smolett. 18mo, *New York*, 1827.

Voole (Francis).—Queen Charlotte Island. A narrative of discovery and adventure in the North Pacific. Gd. 8vo, *London*, 1872.

Vosgien.—Dictionnaire géographique, ou description de toutes les parties du monde..... In-8, *Paris*, 1821.

Voutier (le col.).—Mémoires sur la guerre actuelle des Grecs. In-8, *Paris*, 1823.

Voyage au pays de Bambouc, suivi d'observations intéressantes sur les castes Indiennes, sur la Hollande et l'Angleterre. In-8, *Bruxelles*, 1789.

Voyage d'un chien à la recherche de son maître. Traduit de l'anglais sur la 6e édition. In-32, *Paris*, 1825.

Voyageur françois (le), ou la connaissance de l'Ancien et le Nouveau Monde, mise au jour par l'abbé Delaporte. 4e édition. 24 vol. in-12, *Paris*, 1772-78.

Waddington (Charles).—Essais de logique. Leçons faites à la Sarbonne de 1848 à 1856. In-8, *Paris*, 1857.

Walckenaer.—Histoire de la vie et des poésies d'Horace. 2e édition. 2 vol. in-12, *Paris*, 1858.

———————Histoire de la vie et des ouvrages de J. de La Fontaine. 3e édition. In-8, *Paris*, 1824.

Walker. Expedition to Nicaragua. A history of the Central America war..... 12mo, *New York*, 1856.

Walker et **Miles.**—Map of the Eastern Townships and adjacent portions of the Province of Quebec..... *Toronto*, 1875.

Walker (Sir H.).—A journal or full account of the late expedition to Canada (1711)..... 8vo, *London*.

Walker (John).—The Universal Gazetteer. Illustrated. 2nd edition. 8vo, *London*, 1798.

Walks and talks of an American farmer in England. 12mo, *New York*, 1852.

Walsh (le Vicomte).—Tableau poétique des fêtes chrétiennes. Nouv. édition. In-8, *Tournai*, 1850.

———————————Tableau poétique des sacrements. In-8, *Tournai*, 1851.

———————————Saint Louis et son siècle. Nouv. édition. Gd. in-8, *Tours*, 1859.

Ward (The Hon. Mrs.).—Telescope teaching. 12mo, *London*, 1859.

Ward (S. H.).—The science of health. 18mo, *London*, 1853.

Warlomont (Dr.).—Congrès d'ophthalmologie de Bruxelles ; compte-rendu de la session de 1857. In-8, *Paris*, 1858.

Warren (Capt.).—The recovery of Jerusalem. *Vide* Wilson.

Warton (T.).—Poetical works. *Vide* Goldsmith.

Washington (George).—Official letters to the American Congress during the war between the United Colonies and the Great Britain. 2 vol. 8vo, *London*, 1795.

Washington (George).—His life by DAVID RAMSAY. 8vo, *New York*, 1807.

————————His life by JARED SPARKS. Gd. 8vo, *Boston*, 1839.

————————His life by W. IRVING. 2 vol. 12mo, *New York*, 1856.

Waterton (Charles).—Wanderings in South America, the North-West of the United States and the Antilles, 1812-1824. 4to, *London*, 1825.

————————Essays on natural history, edited with a life of the author by N. MOORE, with illustrations. 12mo, *New York*, 1871.

Watin.—L'art du peintre, doreur, vernisseur et du fabricant de couleurs. 7e édition. In-8, *Paris*, 1815.

WEIR vs. MATHIESON. Case as reported in the 11th vol. of Grant's Chancery Reports. 8vo, *Toronto*, 1865.

Weld (Isaac).— Voyage au Canada 1795-97. Traduit de l'anglais et illustré. 3 vol. in-8, *Paris*, An XI.

WELLINGTON, Duke of. His life. *Vide* WILLIAMS.

Wells (David A.).—Familiar science, or the scientific explanation of the principles of natural and physical science..... Illustrated. 8vo, *Philadelphia*, 1856.

————————Annual of scientific discovering or year-book of facts in science and art for 1854 and 1857..... 2 vol. 8vo, *Boston*.

Werne (F.).—African wanderings or an expedition from Sennaar to Taka, Basa, and Beni-Amer. Translated from the german by J. B. JOHNSTON. 12mo, *London*, 1852.

WESLEYAN CONFERENCE memorial on the question of liberal education, in Upper Canada. 12 pages 8vo, *Toronto*, 1860. *Broch. Can.* vol. 96.

Western (T. G.).—Commentaries on the constitution and laws of England incorporated with the political text of the late J. L. De Lolme. 3rd edition. Gd. 8vo, *London*, 1841.

WESTMINSTER REVIEW (the). American edition. 13 vol. 8vo, *New York*, 1853-1867.

Weyer de Streel (de).—La cinéide ou la vache reconquise. Poëme. 12mo *Bruxelles*, 1854.

Whelan (Hon. Ed.).—The union of British Provinces. A brief account of the several conferences held in 1864..... 8vo, *Charlottetown*, 1865.

Whewell (Dr.). **La Bèche** (Sir H. de) and **Bell** (O. J.).—Lectures on the progress of arts and science resulting from the great exhibition in London. 12mo, *New York*, 1856.

Whewell (Wm.).—History of the inductive sciences from the earliest to the present time. 3rd edition. 2 vol. 8vo, 1758.

White (Rev. G.).—The natural history and antiquities of Selborne. New edition. 12mo, *London*, 1853.

White (Rev. James).—History of England. 12mo, *London*, 1860.

————————History of France. 12mo, *London*, 1859.

————————The eighteen christian centuries. 2nd edition. 8vo, *Edinburgh* and *London*, 1859.

White (H. K.). His life and remains. 12mo, *London*, 1855.

White (Mrs. R. E.).—Memoirs and letters of Jenny C. White Del Bal, by her mother. 12mo, *Boston*, 1860.

Whitney (J. D.).—Geology. *Vide* Hall.

Whittier (J. G.).—Home ballads and poems. 18mo, *Boston*, 1860.

Wibratte (F.).—Le travail et la misère. Lettres d'un campagnard. *Paris*, 1848. 160 pages in-8. *Broch Franç.* vol. 5.

Wicquefort (De).—L'ambassadeur et ses fonctions..... In-4to, *Cologne*, 1690.

Widow (the) of the rock and other poems, by a Lady. 12mo, *Montreal*, 1824.

Wied-Neuwied (le Prince M. de).—Voyage dans l'intérieur de l'Amérique du Nord, 1832-34. Illustré. 3 vol. in-8, *Paris*, 1840-42.

Williams (J.).—The rise, progress, and present state of the Northern governments; viz: The United Provinces, Denemark, Sweden, Russia and Poland..... 2 vol. 4to, *London*, 1777.

Williams (The Ven. John).—The life of Julius Cæsar. 18mo, *London*, 1864.

Williams (Lt. Col.)—The life and times of the late Duke of Wellington..... 3 vol. 4to, *London*.

Williams (Mrs.).—The Neutral French or the exiles of Nova Scotia. 2 vol. in 1 vol. 12mo, *Providence*, 1841.

Williams (Samuel).—The natural and civil history of Vermont..... 8vo, *Walpole*, 1794.

Williamson (Hugh).—The history of North Carolina. 2 vol. 8vo, *Philadelphia*, 1812.

Willis (N. P.).—Poetical works New edition. 32mo, *London*, 1860.

————————Summer cruise in the Mediterranean. 18mo, *London*, 1860.

Wilson's wonderful characters. 32mo, *Glasgow*.

Wilson (Andrew).—Annual review of the trade and commerce of Montreal for 1857. 36 pages 8vo, *Montréal. Broch. Con.* vol. 97.

Wilson (Capt.) and **Warren** Capt.).—The recovery of Jerusalem. A narrative of exploration and discovery in the city and the Holy Land. 8vo, *London*, 1871.

Wilson (E. J.).—Glossaire de termes techniques d'architecture gothique. Traduit par A. LeRoy. In-12, *Paris et Liége*, 1867.

Wilson (H. B.).—Memorandum respecting the proposal of the Hon. Mr. Hincks to the Imperial Government to obtain aid in the construction of railways in Canada, &c..... *Hamilton*, 1852. 25 pages 8vo. *Broch. Con.* vol. 91.

Wilson (H. H.).—The history of British India, from 1805 to 1835. 3 vol. 8vo, *London*, 1848.

Wilson (J. L.) and **Robb** (Chs.).—The metals in Canada; a manual for explorers. 12mo, *Montreal*, 1861.

Wilson (Rev. J. M.).—The heavens, the earths, and the sea, or the hand of God in the works of the nature. 12mo, *London*, 1860.

Wilson (R. T.).—Histoire de l'expéditon de l'armée britannique en Égypte..... Traduite de l'anglais sur la 2e édition. 2 vol. in-8, *Londres*, 1803.

Wilson (Rev. Wm.).—The popular preachers of the ancient church. 12mo, *London*.

Wilton (J. H.).—Scenes in soldier's life..... 12mo, *Montreal*, 1848.

Winchell (Alex.).—Sketches of creation, with illustrations..... 12mo, *New York*, 1870.

Winchelmann (G.).—Monumenti antichi inediti Spiegati ed illustrati da G. Winckelmann. Seconda edizione. 2 vol. folio, *Roma*, 1821.

Winthrop (R.C.).—Life and letters of John Winthrop. 8vo, *Boston*, 1864.

————————Address and speeches on various occasions. 8vo, *Boston*, 1852.

Wiseman (Cardinal).—Fabiola ou l'Église des Catacombes. Traduit par F. Pascal-Marie. Gd. in-8, *Tournai*, 1867.

Wiseman (Cardinal).—Fabiola or the Church of the Catacombs. 12mo, *New York*, 1860.

————————Essays on various subjects. 3 vol. Gd. 8vo, *London*, 1853.

————————Four lectures on the offices and ceremonies of Holy Week. 12mo, *Baltimore*, 1867.

————————Twelve lectures on the connection between science and revealed religion, delivered in Rome. 2 vol. 18mo, *London*, 1859.

WITCH OF MELTON HILL. A tale by the author of « *Mont St. Lawrence* »..... 12mo, *New York*, 1855.

Wittich (Wm.).—Curiosities of physical geography. New edition. 12mo, *London*, 1855.

Woillez (Mme).—Alix ou la résignation. In-12, *Tours*, 1857.

————————L'orpheline de Moscou ou la jeune institutrice. 12e édition. In-12, *Tours*, 1856.

————————Les médecins moralistes ; code philosophique et religieux. In-8, *Paris*, 1862.

————————Edma et Marguerite ou les ruines de Chatillon d'Azergues. 3e édition. In-12, *Tours*, 1852.

————————Le dévouement fraternal. 2e édition. In-12, *Tours*, 1854.

————————Léontine et Marie ou les deux éducations. 6e édition. In-12, *Tours*, 1854.

————————Les veillées de l'ouvrière. In-12, *Tours*, 1855.

Wolf.—Psychologie ou traité sur l'âme. In-12, *Amsterdam*, 1745.

WOLFE, MAJOR GENERAL. His life. *Vide* WRIGHT.

Wood (Rev. J. G.).—Animal traits and characteristics, or sketches and anecdotes of animal life, with illustrations. 2nd series. 18mo, *London*, 1860.

————————Sketches and anecdotes of animal life, with illustrations. 18mo, *London*, 1864.

————————Natural history. Illustrated. 12mo, *London*, 1869.

————————The boy's own book of natural history. Illustrated. 18mo, *London*, 1861.

————————The illustrated natural history. New edition. 12mo, *London*, 1861.

————————Homes without hands, being a description of the habitations of animals. Gd. 8vo, *New York*, 1866.

Wood (Rev. James).—Stories from greek mythology. 18mo, *London*, 1867.

Woods (N. A.).—The Prince of Wales in Canada and the United States. 12mo, *London*, 1861.

WORDS IN THE WAR or life and death in the hands of God and man. 12mo, *London*, 1855. *Broch. Can.* vol. 113.

Wortley (Lady E. S.).—Travels in the United States, during 1849 and 1850. 12mo, *New York*, 1851.

Wotherspoon (Ivan). The insolvent act of 1875 with rules of practice and tariffs of fees..... 8vo, *Montreal*, 1875.

Wright (H. C.).—The unwelcome child. 73 pages 12mo, *Warrington*, 1858. *Broch. Can.* vol. 113.

[**Wright, Mrs.**].—Views of society and manners in America, by AN ENGLISH WOMAN. 8vo, *London*, 1821.

Wright (Robert).—The life of Major General James Wolfe, founded on original documents and illustrated by his correspondence..... Gd. 8vo, *London*, 1864.

————————A memoir of general J. Oglethorpe..... 12mo, *London*, 1867.

WRONGS AND RIGHTS of a traveller by boat, by stage and by rail, by A BARRISTER AT LAW. 8vo, *Toronto*, 1875.

Wynne (Ed.).—Eunomus, or dialogues concerning the law and Constitution of England..... 5th edition. 2 vol. 18mo, *London*, 1822.

————————A general history of the British Empire in America.... 2 vol. 8vo, *London*, 1770.

Wyse (Francis).—America, its realities and resources..... 3 vol. 8vo, *London*, 1846.

Wyss (J. R.).—Robinson suisse, ou histoire d'une famille suisse naufragée. Traduit de l'allemand par F. MULLER. IIe edition. 2 vol. in-12, *Tours*, 1858.

Wytfliet (C.) et **Magin** (Ant.).—Histoire universelle des Indes Occidentales et Orientales et de la conversion des Indiens. In-4to, *Douay*, 1646.

Xenophon.—Cyropédie. Edition classique. In-32, *Paris*, 1858.

YEAR BOOK of agriculture; agricultural progress and discovery for 1855 and 1856. 8vo. *Philadelphia.*

YEAR BOOK of facts in science and arts for 1874. 12mo, *London*, 1875.

Yeats (John).—The natural history of the raw materials of commerce..... 12mo, *London.*

Yonge (Miss).—Landmarks of ancient history. 3rd edition. 12mo, *New York*, 1867.

Youmans (Wm. J.).—Physiology and hygiène. *Vide* HUXLEY.

Young.—Les nuits d'Young. Traduites par LE TOURNEUR. 4e édition. 2 vol. 12mo, *Paris*, 1770.

Young (Edward).—Poetical works. 12mo, *London*, 1855.

Young (G. R.).—Letters to Rt. Hon. Stanley upon the existing treaties with France and America as regards their rights of fishery upon the coasts of Nova Scotia, Labrador and Newfoundland. 8vo, *London*, 1834.

Young (L'Hon. John).—Lettre à l'Hon. F. Lemieux sur le commerce et la navigation du Canada. 32 pages in-8, *Montréal*, 1855. *Broch. Can.* vol. 97.

Young (J. R.).—The mathematical science. 8vo, *London*, 1854.

Ysabeau (A.).—Leçons élémentaires d'horticulture. In-12, *Paris*, 1858.

Yvan.—L'insurrection en Chine. *Vide* CALLERY.

Zarate (A. de).—Histoire de la découverte et de la conquête du Pérou ..... 2 vol. in-12, *Paris*, 1774.

Zell's United States business directory for 1875. Gd. 8vo, *Philadelphia*, 1875.

Zeller (Jules).—Origine de l'Allemagne et de l'empire Germanique. In-8, *Paris*, 1872.

Zornlin (R. M.).—The world of waters, or recreations in hydrology. 3rd edition. 12mo, *London*, 1855.

57443